

Euroda yükseliő hızlanıyor

CME Euro kontratı bir önceki işlem gününde artan hacimle birlikte yüzde 0.21 değer kazandı. Sözleşme fiyatı bugün %0.39 primle 1.2492 yakınlarında seyrediyor.

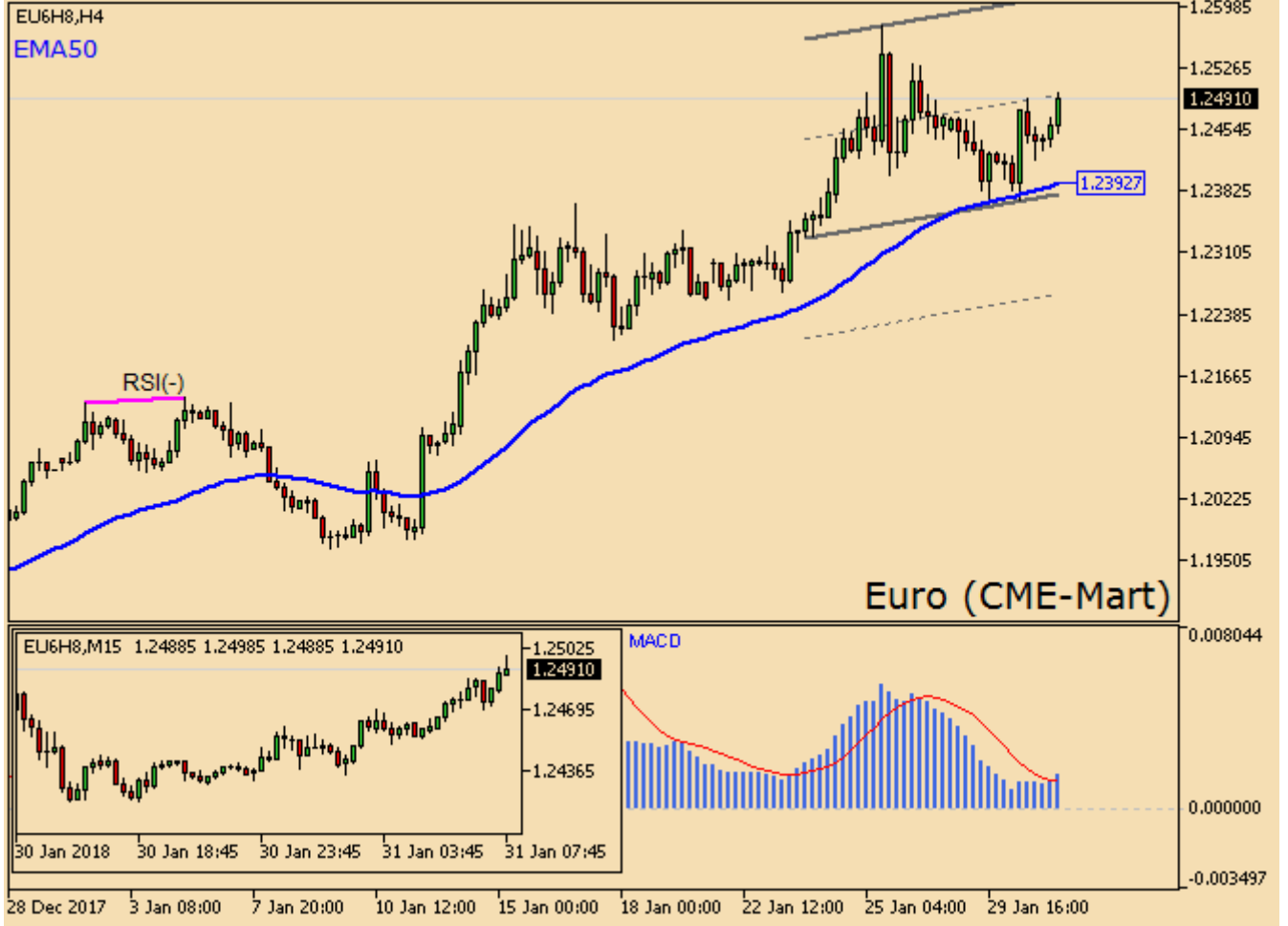

Yaklaşık on üç gün boyunca 50 periyotluk üssel hareketli ortalamasının üstünde meydana gelen H4 kapanışlar, kısa vadeli yükseliő potansiyelinin devamını vurguluyor. Buradan yola çıkarak, göstergenin işaret ettiđi 1.2393 seviyesi piyasa açısından önem taşıyacaktır. Dip ve tepeleri birleőtiren kanal sayesinde 1.2379 destek, 1.2613 direnç ve 1.2496 orta nokta haline gelebilir. Kanal haricindeyse 1.2263 ve 1.2729 seviyeleri anlam kazanacaktır.

İngiliz Sterlini yukarı yönlü hareketini sürdürüyor

Vadeli Sterlin/dolar (BP6H8) önceki günü %0.58 kazançla 1.4179 seviyesinden tamamladı. İşlem hacmi ise yüzde 2 artarak 141 bin adet oldu. Kontrat bugün yüzde 0.33 artıda ve 1.4225 düzeyinden işlem görüyor.

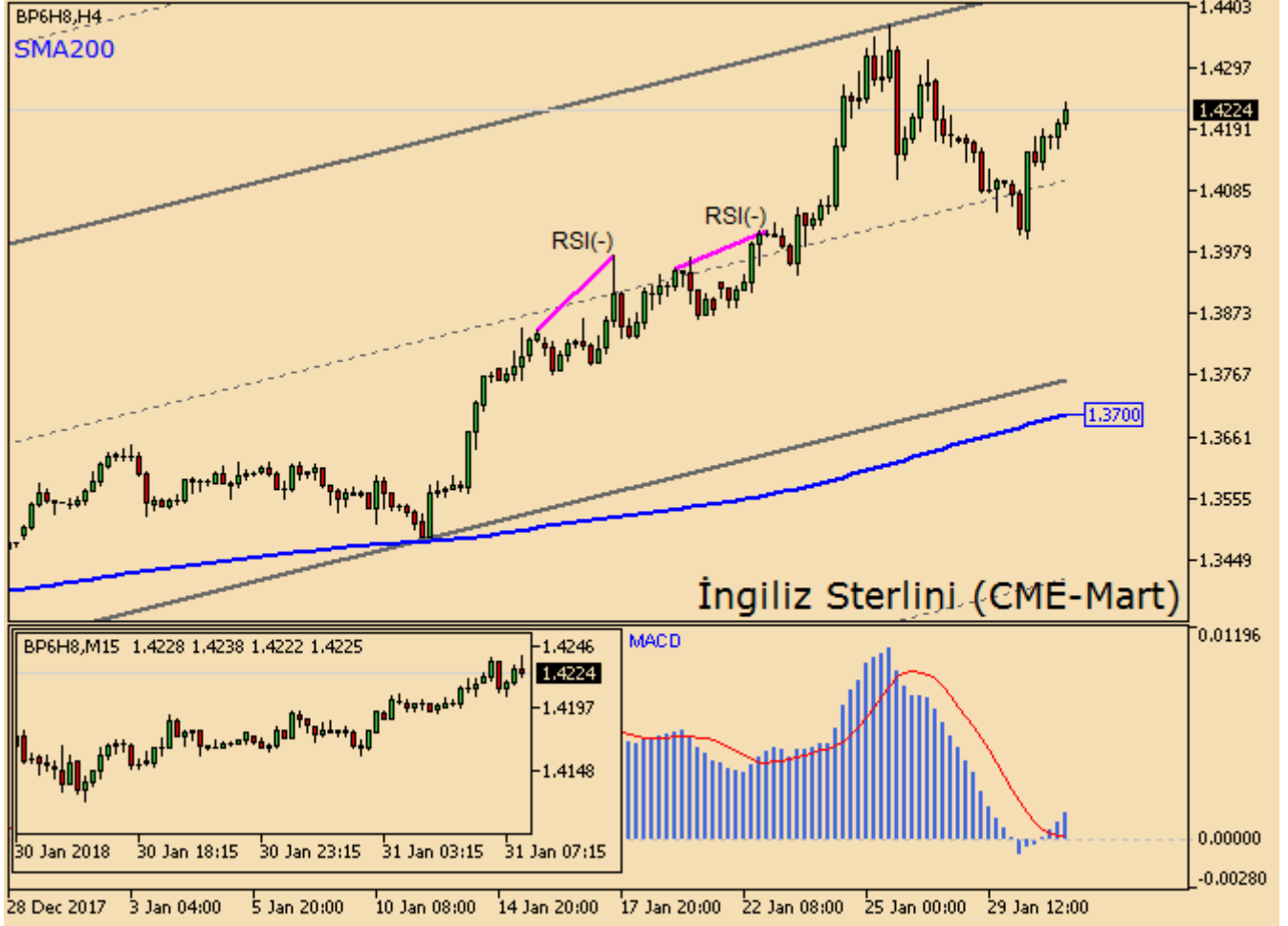

Teknik indikatörler orta vadede yükselen trendde işaret ediyor. Bu çerçeveden bakıldığında 4 saatlik kapanışlar 200 periyotluk basit hareketli ortalamanın (1.3700) üstünde tutunduğu sürece yatırımcıların iyimserliklerini korumaları normal karşılanabilir. Parite, 1.4102 orta noktalı aktif fiyat kanalı içinde 1.3759 destek ve 1.4446 direncini değerlendirerek hareket edebilir. Daha ötedeki fiyatlamalar ise aşağıda 1.3415'i veya yukarıda 1.4789'u hedefleyebilir. Bununla beraber para akışı endeksinin D1 grafikte aşırı alım bölgesinde bulunması, traderların uzun pozisyonları gittikçe daha az tercih etmesine yol açabilir.

Altın kayıplarını telafi etti

Vadeli Altın (GCEG8) önceki günü %0.12 kayıpla 1338.3 seviyesinden kapattı. İşlem hacmi ise %93 azalarak 13,577 oldu. Sözleşme bugün %0.43 artıda ve 1342.5 düzeyinden işlem görüyor.

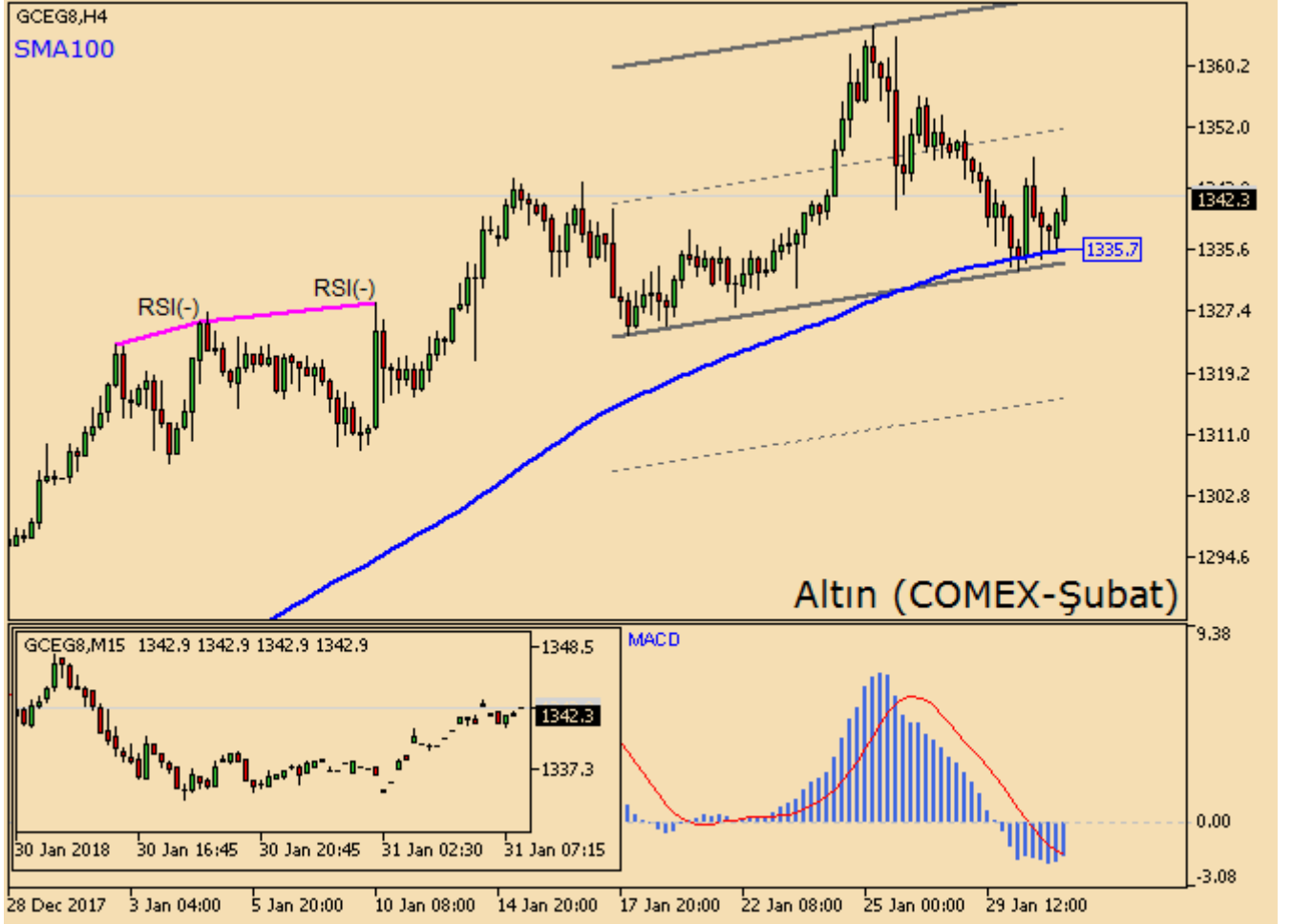

H4 grafiđi incelediđimizde 100 periyotluk basit hareketli ortalamayı izleyen yükseliş trendi ön plana çıkmaktadır. Hareketin sürekliliđi bakımından indikatörün konumlandığı 1335.7 seviyesi üstündeki kapanışlar belirleyici rol oynayabilir. Dip ve tepeleri birleştiren kanal sayesinde 1333.8 destek, 1369.6 direnç ve 1351.7 orta nokta haline gelebilir. Dışarı taşan fiyatlamalar ise aşağıda 1315.9'u veya yukarıda 1387.4'ü hedefleyebilir. Bununla birlikte MFI endeksinin aşırı satım bölgesinde bulunması, traderların kısa pozisyonları sürdürme isteđini azaltabilir.

Ham petrolde yükseliő görölüyor

Dünü yüzde 2.63 düşüőle sonlandıran Ham Petrol sözleşmesinde, işlem hacmi 549 bin kontrat ile %6 arttı. Fiyatlar bugün ise tepki alımlarıyla yüzde 0.58 artış göstererek 64.14 seviyesinde bulunuyor.

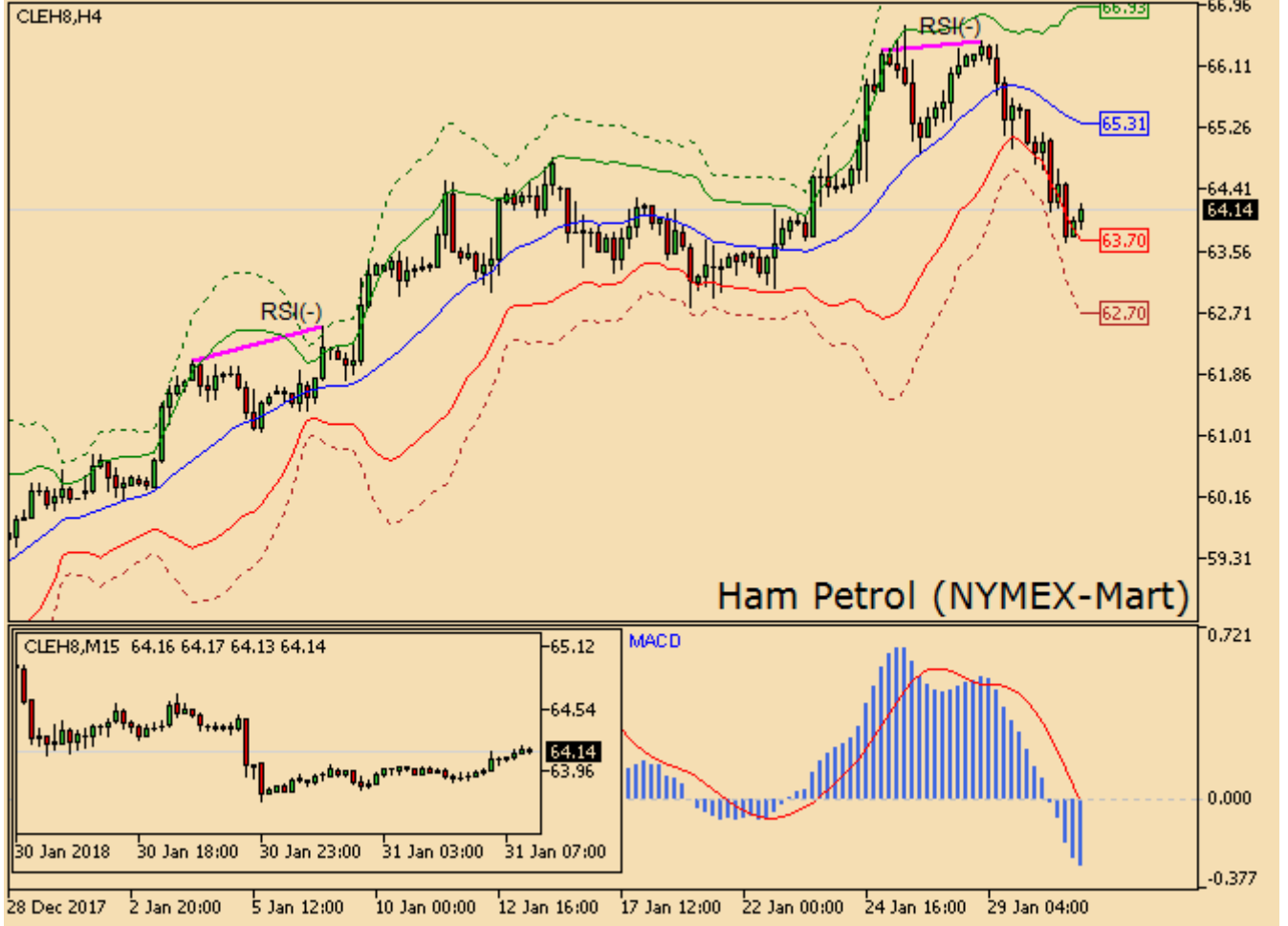

PSAR ve Bollinger Bandı analizine göre 240 dakikalık grafikteki son kapanıő ayların lehinde gerçekteőti. Baőka bir ifadeyle, orta bandın (65.31) altında kaldığı müddetçe aőađı yönlü beklentiler sürebilir. İlk etapta 63.70 ve 62.70 destek, 66.93 ve 67.93 direnç olarak takip edilebilir. Günlük kapanıőlarda da benzer bir durum mevcut. Bu periyotta 64.34 pivot, 62.47 destek ve 66.22 direnci takip edilebilir. Bununla birlikte para akıőı endeksi 240 dakikalık grafikte aőırı satım bölgesinde bulunduđundan, kısa pozisyonlara yönelik ilgi azalma eđilimi gösterebilir. Buna karőın 66.46 zirvesi ile belirginleően negatif uyumsuzluk (RSI) aylara moral verebilir.

Buğday yükseliőine ara verdi

Vadeli Buğday (ZWAH8) Salı gününü yüzde 0.88 kazançla 458.00 seviyesinden tamamladı. İşlem hacmi ise yüzde 7 artarak 95 bin adet oldu. Kontrat, beş günlük risk iőtahının ardından bugün saat 10:54 itibarıyla %0.44 ekside ve 456.50 düzeyinden işlem görüyor.

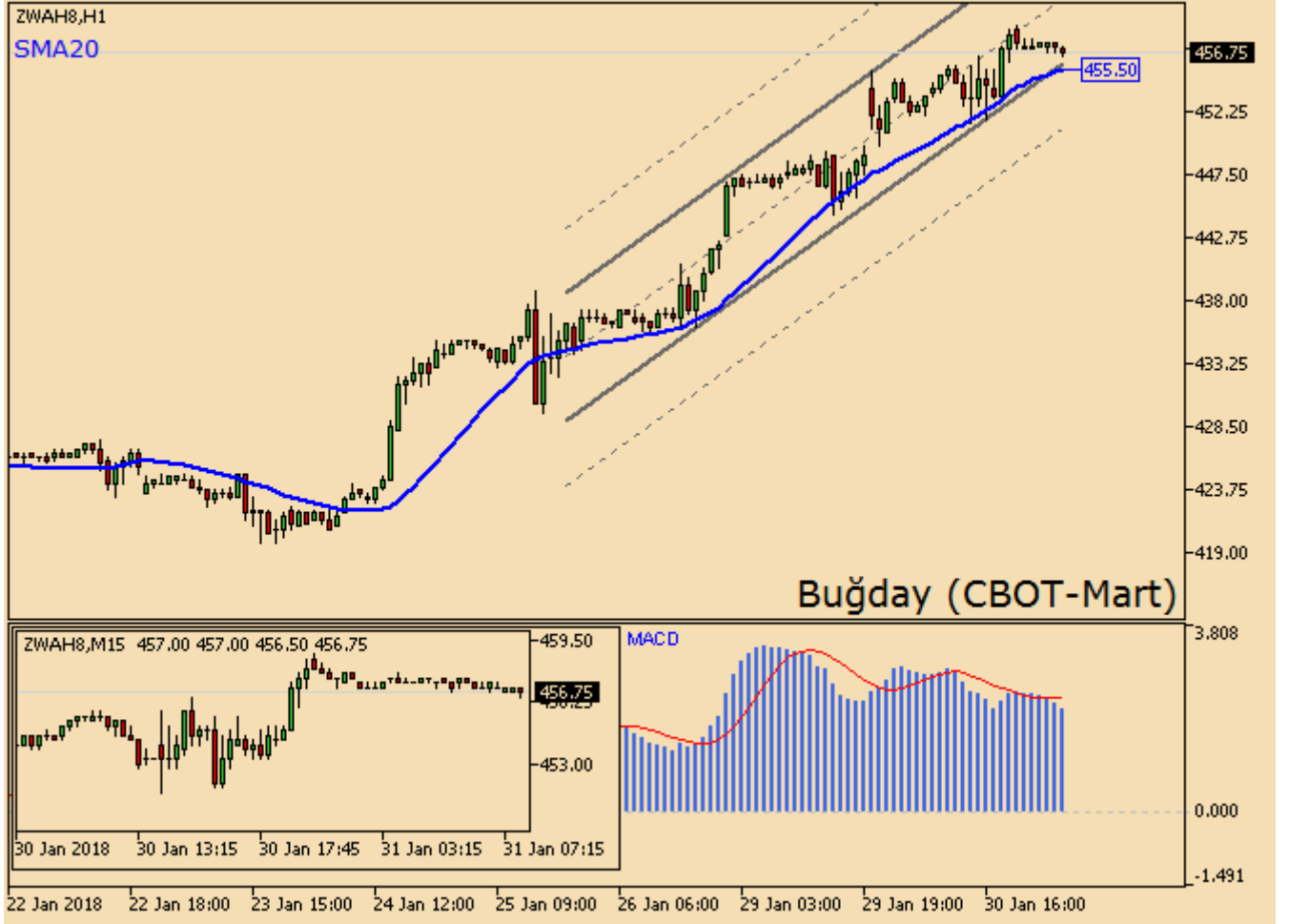

Yükselen trend etkisiyle ilerleyen 60 dakikalık grafikte, bar kapanışlarının 20'lik hareketli ortalamaya göre konumu piyasa algısına yön verebilir. İndikatörün geçtiği 455.49 seviyesinin üstündeki oluşumlarda trend kuvvetini koruyacaktır. Emtia, 460.75 orta noktasına sahip aktif fiyat kanalı dahilinde 456.00 destek ve 465.50 direncini göz önünde bulundurarak hareket edebilir. Bu alanın ötesinde hareketlenmeler görülürse aşağıda 451.00 veya yukarıda 470.50 seviyeleri konuşulabilir. Bununla beraber MFI endeksinin D1 grafikte aşırı alım bölgesinde bulunması, traderların uzun pozisyonları gittikçe daha az tercih etmesine yol açabilir.

Uyarı Notu

Bu dokümanda yer alan her türlü bilgi, değerlendirme ve yorum güvenilir olduđu düşünölen PhillipCapital Menkul Değerler A.Ş. Arařtırma Departmanı tarafından hazırlanmış olup, burada sunulan bilgilerin doğruluđu ve bütönlüđu konusunda makul özen gösterilmiş olmakla beraber, olabilecek hatalar ve eksikliklerden sorumlu değildir. Burada yer alan fiyatlar, veriler ve bilgilerin tam ve doğru olduđu garanti edilemez, içerik haber verilmeksizin deđiřtirilebilir. Burada yer alan yorum ve tavsiyeler, yorum ve tavsiyede bulunanların kişisel görüşlerine dayanmaktadır. Herhangi bir yatırım aracının alım – satım önerisi ya da getiri vaadi olarak yorumlanmamalıdır. Bu belgede yer alan yatırımla ilgili bilgiler, yorumlar ve tavsiyeler yatırım danışmanlıđı kapsamında değildir. Yatırım danışmanlıđı hizmeti, yetkili kuruluşlar tarafından kişilerin risk ve getiri tercihleri dikkate alınarak kişiye özel sunulmaktadır. Burada yer alan yorum ve tavsiyeler ise genel niteliktedir. Burada yer alan görüşler, yatırımcının mali durumuna veya risk ve getiri tercihlerine uygun olmayabilir. Bu nedenle, sadece burada yer alan bilgilere dayanılarak yatırım kararı verilmesi beklentilere uygun sonuçlar doğurmayabilir. Burada yer alan bilgi, değerlendirme, yorum ve istatistiki řekil ve deđerlendirmelerin kullanımı sonucunda ortaya çıkacak doğrudan ve /veya dolaylı zararlardan PhillipCapital Menkul Değerler A.Ş. sorumlu olmayacaktır. Tüm hakları saklıdır. Bu belgenin hiçbir bölümü; PhillipCapital Menkul Değerler A.Ş.'nin önceden yazılı izni alınmaksızın çođaltılamaz, yayınlanamaz veya fotokopi, mekanik kopyalama ve elektronik ortam dahil olmak üzere hiçbir surette dađıtılamaz. Size sunulan yatırım bilgi, yorum ve tavsiyeleri yatırım danışmanlıđı kapsamında değildir. Bu tavsiyeler genel nitelikte olup, özel olarak sizin mali durumunuz ile risk ve getiri tercihlerinize uygun olarak hazırlanmamıştır. Bu nedenle, sadece burada yer alan bilgilere dayanılarak yatırım kararı verilmesi beklentilerinize uygun sonuçlar doğurmayabilir.