

# PhillipCapital Haftalık Model Portföy

---

1-5 Temmuz 2024

---

PhillipCapital Araştırma  
arastirma@phillipcapital.com.tr



### Haftalık Teknik Analiz Model Portföy

| Hisse Kodu | M. Portföy Giriş Fiyatı | Hedef Fiyat | Zarar Kes | Pot. Getiri (%) |
|------------|-------------------------|-------------|-----------|-----------------|
| EKGYO      | 9,71                    | 10,55       | 9,30      | 8,7%            |
| ENJSA      | 67,85                   | 71,50       | 65,00     | 5%              |
| ISMEN      | 39                      | 41,30       | 37,00     | 4%              |
| SAHOL      | 96,50                   | 103,00      | 92,50     | 7%              |
| THYAO      | 308,75                  | 325,00      | 300,00    | 5%              |

**BİST 100 endeksi** son işlem gününde 10.607-10.808 puan aralığında hareket ederek son işlem gününü %0,31 oranında değer kaybederek 10.647 puandan tamamladı. Endekste 46 hisse değer kazanırken 51 hisse değer kaybetti. Böylelikle XU100 geçtiğimiz haftanın tamamında %1,15 oranında değer kaybetmiş oldu.

BIST 100 endeksi son işlem gününe gap'li bir başlangıç yaparak güne 10.738 puandan başladı. Alıcılı havanın günün tamamında etkili olmamasıyla birlikte gün içerisinde kısmen geri çekilmelerin yaşandığı endekste özellikle kapanışa doğru gelen satışlar endeksin negatif bir kapanış yapmasına neden oldu. BIST 100'de geçtiğimiz haftanın geneline bakacak olursak 10.800 seviyelerinden gelen satışların etkisiyle geri çekilmelerin yaşandığı bir haftayı geride bıraktık. Hafta içerisinde zaman zaman kısa vadeli ortalamalarının altına sarkan endekste haftalık kapanışın kısa vadeli ortalamalarının üzerinde olmasını teknik açıdan olumlu olarak yorumlamak mümkün olacaktır. Endekste bu hafta 10.700 direnci hızlı bir şekilde aşılabılır ise alışların etkili olmasını bekleriz.

### Rapor Metodolojisi

- Haftalık model portföy hisseleri teknik analiz yöntemi ile analiz edilmiştir.
- Model portföyde günlük kapanışlar değil haftalık kapanışlar dikkate alınmıştır. Bu nedenle mevcut analizler çok kısa vadeli beklentilere cevap veremeyebilir.

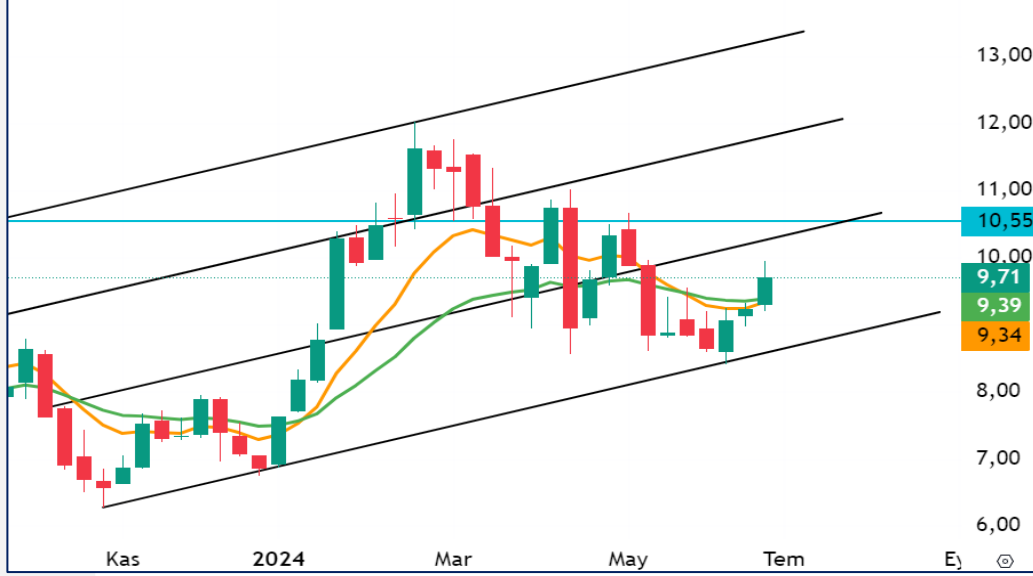

## EKGYO

Geçtiğimiz haftalarda 8,50 TL seviyesinde bulunan yükselen trend desteğinden bulunduğu destek ile yükselen EKGYO hissesinde yeniden olumlu bir görünüm hakim. Son işlem haftasında da önemli ortalamalarını aşarak haftayı %5,20 oranında değer kazanımı ile tamamlayan hissede bu hafta 9,40 TL seviyesi üzerinde tutunmalar yakından takip edilecektir. 9,40 TL seviyesi üzerinde tutunmalarda olumlu görünümün devamını bekliyoruz.

**Hedef Fiyat: 10,55 ₺**

**Zarar Kes: 9,30 ₺**

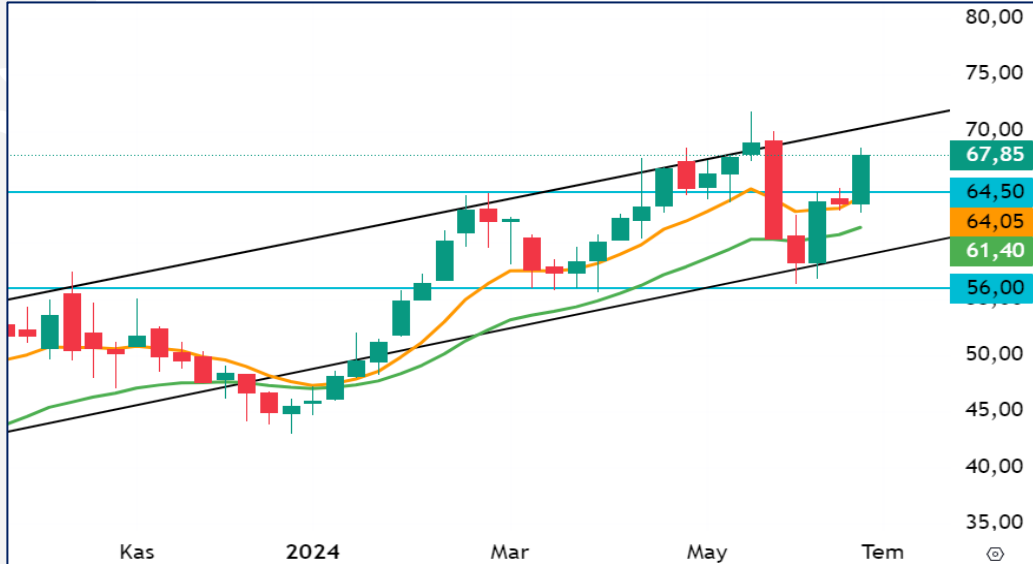

## ENJSA

Yükselen trendi içerisinde fiyatlanmayı sürdüren ENJSA son işlem haftasında %6,77 oranında değer kazanarak 64,50 TL seviyesinde bulunan yatay direnci üzerinde kapanış gerçekleştirdi. Geçtiğimiz hafta 10 haftalık ortalamasından da destek bularak yükselen hissede momentum indikatörleri de olumlu sinyaller vermeye başlıyor. Hissede 64,50 TL üzeri tutunmalarda pozitif havanın devamı gelebilir.

**Hedef Fiyat: 71,50 ₺**

**Zarar Kes: 65,00 ₺**



## ISMEN

34,00 TL seviyelerinden bulunduğu destek ile geçtiğimiz haftalarda tepki alışlarının etkili olduğu ISMEN hissesinde son işlem haftasında %8,79 oranında bir yükseliş gördük. 10 ve 21 haftalık ortalamalarından bulunduğu destek ile geçtiğimiz haftayı tamamlayan ISMEN hissesinde alıcılı havanın devam etmesi durumunda yeniden 41,30 TL yatay direnç seviyesi test edilebilir.

**Hedef Fiyat: 41,30 ₺**

**Zarar Kes: 37,00 ₺**



## SAHOL

Mayıs ayının sonlarına doğru tarihi zirvesini yenileyen SAHOL bu zirveden gelen satışlar doğrultusunda düşüş eğilimi içerisine girmişti. Hissede 90,00 TL seviyesinde dip çalışmasının etkili olduğu görülüyor. Geçtiğimiz hafta içerisinde de 90,00 TL seviyelerinden destek bularak yeniden yükselmeye başlayan hissede kısa vadeli ortalamalar aşıldı. Hissede 95,00 TL destek seviyesi üzerinde tutunmaların devam etmesi halinde alışların devam etmesini öngörüyoruz.

**Hedef Fiyat: 103,00 ₺**

**Zarar Kes: 92,50 ₺**



## THYAO

Son işlem haftalarında zorlanma emarelerinin göz önüne çıktığı THYAO hissesinde 330,00 TL seviyelerinden gelen satışların etkili olduğunu görmüştük. Hissede son işlem haftasında değer kayıplarının devam ettiğini gördük. Kısa vadeli ortalamasına yaklaşan hissede bu seviyenin yeniden destek olarak rol üstlenmesini öngörüyoruz. Bu nedenle hissede 310,00 TL seviyesinin önemli bir seviye olduğunu düşünüyoruz. THYAO hafta başında 310,00 TL seviyesinin üzerinde bir kapanış gerçekleştirebilirse haftanın geri kalan günlerinde yeniden yukarı yönlü bir eğilim içerisine girebilir.

**Hedef Fiyat: 325,00 ₺**

**Zarar Kes: 300,00 ₺**

### 24-28 Haziran Haftası Model Portföy Performansı



## Yasal Uyarı

“Burada yer alan yatırım bilgi, yorum ve tavsiyeleri yatırım danışmanlığı kapsamında değildir. Yatırım danışmanlığı hizmeti; aracı kurumlar, portföy yönetim şirketleri, mevduat kabul etmeyen bankalar ile müşteri arasında imzalanacak yatırım danışmanlığı sözleşmesi çerçevesinde sunulmaktadır. Burada yer alan yorum ve analizler genel niteliktedir. Bu tavsiyeler mali durumunuz ile risk ve getiri tercihlerinize uygun olmayabilir. Bu nedenle, sadece burada yer alan bilgilere dayanılarak yatırım kararı verilmesi beklentilerinize uygun sonuçlar doğurmayabilir. Tüm yorum ve tavsiyeler; öngörü, tahmin ve fiyat hedeflerinden oluşmaktadır. Zaman içinde piyasa koşullarında meydana gelen değişiklikler nedeniyle söz konusu yorum ve tavsiyelerde değişikliğe gidilebilir. Bu rapordaki tüm görüş ve bilgiler önceden haber verilmeksizin değiştirilebilir. Raporda yer alan bilgi ve veriler, güvenilir olduğuna inanılan kaynaklardan derlenmiş olup, doğrulukları ayrıca araştırılmamıştır. Bu nedenle, bu bilgilerin tam veya doğru olmaması nedeniyle doğabilecek zararlardan PhillipCapital Menkul Değerler A.Ş. ve çalışanları sorumlu değildir. Bu sebeple, okuyucuların, bu raporlardan elde edilen bilgilere dayanarak hareket etmeden önce, bilgilerin doğruluğunu teyit ettirmeleri önerilir ve bu bilgilere dayanılarak aldıkları kararlarda sorumluluk kendilerine aittir. Bilgilerin eksikliği ve yanlışlığından PhillipCapital hiçbir şekilde sorumlu tutulamaz. Ayrıca, PhillipCapital ve tüm çalışanlarının, herhangi bir şekilde bilgiler dolayısıyla ortaya çıkabilecek, doğrudan veya dolaylı zararla ilgili herhangi bir sorumluluğu yoktur. Sunulan yorum ve tavsiyelerin objektifliğini etkileyebilecek nitelikte bilinen herhangi bir ilişki ve koşul bulunmamakta olup, gerek Şirketimiz gerekse müşterileri arasında doğabilecek önemli çıkar çatışmalarına yol açmayacak şekilde hazırlanması için azami dikkat ve özen gösterilmiştir. Burada yer alan bilgiler, bir yatırım tavsiyesi, yatırım aracının alım satım önerisi ya da getiri vaadi değildir ve Yatırım Danışmanlığı kapsamında yer almamaktadır. Bu raporun tümü veya bir kısmı PhillipCapital Menkul Değerler A.Ş.’nin yazılı izni olmadan çoğaltılamaz, yayınlanamaz veya üçüncü kişilere gösterilemez, ticari amaçla kullanılamaz.”