

27 Kasım 2023

Gündem

ABD'de kasım ayına ilişkin öncü imalat PMI rakamı 50,0 seviyesinden 49,4'e düşüş kaydederken, öncü hizmet PMI rakamı ise 50,6'dan 50,8 seviyesine yükseldi. Bileşik PMI bir önceki aya göre değişim göstermeyerek 50,7 olarak gerçekleşti. İmalat PMI eşik değer olan 50,0 seviyesinin altında daralmaya işaret ederken, hizmet sektörünün gücünü korumaya devam ettiği görülüyor. Fed başta olmak üzere büyük merkez bankalarının faiz artışlarının sona erdiğine ilişkin piyasalarda güç kazanan beklentiler küresel risk iştahını destekleyen ana katalizör olurken, ekonomik veri akışları ve merkez bankalarına yönelik beklentiler risk iştahı ve fiyatlamalar üzerinde belirleyici olmaya devam edecektir.

Piyasa Beklentisi

Sıkılaşma endişelerinin yatışması ve jeopolitik endişelerin sindirilmesinin katkısıyla küresel hisse piyasalarında son haftalarda gözlenen pozitif hava geçen hafta da korunmaya devam etti. Buna karşın temkinli duruşlarını sürdüren merkez bankalarına ilişkin mevcut beklentilerdeki olası değişimlerin küresel çapta oynaklığın yüksek seyretmesine neden olabileceği göz önünde bulundurulmalıdır. TCMB'nin faiz kararı sonrasında volatilitenin artış kaydettiği BIST-100 Endeksi'nde cuma günü toparlanma çabası yeniden güç kazandı. ABD borsaları günü karışık kapanışlarla tamamlarken, ABD vadeliinde bu sabah hafif satıcılı bir seyir etkili oluyor. Asya piyasalarında kırmızı bir renk hâkim. Avrupa vadeliileri ve CFD kontratları hafif satıcılı açılışlara işaret ediyor. BIST- 100 Endeksi'nin güne dalgalı bir açılışla başlamasını bekliyoruz.

Ekonomik Takvim

Saat	Veri	Beklenti	Önceki
18:00	ABD, Yeni Konut Satışları	721 Bin	759 Bin
18:00	ABD, Yeni Konut Satışları (Aylık)	-5,0%	12,3%
18:30	ABD, Dallas Fed İmalat Endeksi		-19,2

Önemli Haberler

- Çin'in Ocak-Ekim dönemi sanayi kârı %7,8 oranında düşüş kaydetmesine karşın düşüş ivmesinin yavaşlama kaydettiği takip ediliyor.
- Avrupa Merkez Bankası (ECB) Başkanı Christine Lagarde enflasyona karşı bir zafer ilan etmediklerini ve enflasyonla mücadelelerinin henüz bitmediğini vurguladı.
- Almanya'da IFO İş Ortamı Güven Endeksi, kasım ayında 86,9 seviyesinden 87,3 seviyesine yükseldi ve böylece art arda üçüncü ayda da artış kaydettiği oldu.
- Hazine ve Maliye Bakanı Mehmet Şimşek, birincil önceliklerinin Türkiye'de makro finansal istikrar ve özellikle de fiyat istikrarını sağlamak olduğunu ifade etti. Son dönemde CDS'lerdeki düşüşe dikkat çeken Şimşek, yerel seçimler sonrasında Türkiye'ye fon akışı ciddi bir şekilde artacağını söyledi.
- TCMB kasım ayına ilişkin reel kesim güven endeksi ve kapasite kullanım oranlarını yayımladı. Reel kesim güven endeksi kasımda bir önceki aya göre, 3,1 puan azalarak son 10 ayın en düşük seviyesi olan 100,2'ye geriledi. Kapasite kullanım oranı ise %77,4'ten %78,0 oranına yükseldi.

Hak Kullanımları

- ADESE** olağanüstü genel kurulu bugün gerçekleşecek.

Tedbir Kararları

- DAPGM, KIMMR, LIDFA ve TLMAN** payları VBTS kapsamında 26/12/2023 seans sonuna kadar kredili işlemlere konu edilemeyecektir.

KAP Haberleri

- **BMSCH**, Büyük Britanya pazarına girebilmek amacıyla zorunlu kalite standartlarını sağladığını gösteren belge başvurusu gerçekleştirdi ve belgeyi almaya hak kazandı. (P.Değ: 0,7 Milyar TL, F/K: 11,9)
- **BORLS**, yönetim kurulu 84.363.818 TL tutarında nakit kar payı dağıtılmasına ve genel kurulun onayına sunulmasına karar verdi. Kâr payı tutarı net 0,45 TL olarak belirlendi. (P.Değ: 6,6 Milyar TL, F/K: 16,2)
- **CELHA**, 21.07.2023 tarihinde %622,89 oranında açıkladığı bedelli sermaye artırım tutarı oranını %100 olarak güncelledi ve SPK'ya başvuruda bulundu. (P.Değ: 1,9 Milyar TL, F/K: -)
- **CONSE**, %100 bağlı ortaklığı Mavibayrak Doğu Enerji tarafından, güneşe dayalı yardımcı kaynak kurulu gücünün 1,8 MW'tan, 9,9 MW'ta yükseltilmesi amacıyla EPDK'ya yapılan lisans tadil başvurusu olumlu neticelendi. Söz konusu lisans, ilgili birleşik elektrik üretim santralindeki toplam kurulu güç, 22,50 MWm/12,00MWe olacak şekilde tadil edildi. (P.Değ: 2,4 Milyar TL, F/K: 148,1)
- **DOKTA**, Ana hissedarı 40,90 - 41,12 TL fiyat aralığından 28.205 adet alış işlemi gerçekleştirdi. Bu işlemler birlikte sermayesindeki payları / oy hakkı %90,00 den 23.11.2023 tarihi itibarıyla %90,01 sınırına yükseldi. (P.Değ: 13,1 Milyar TL, F/K: 169,4)
- **HUNER**, Manisa'da bulunan santralinde hasar meydana geldi. Teknik ekip tarafından bakım/onarım çalışmalarına başlandığını açıkladı. (P.Değ: 4,4 Milyar TL, F/K: 60,5)
- **KRVGD**, 11.10.2023 tarihinde jelly üretim tesisinin iştirak modeliyle kolaylaştırılmış usulde kısmi bölünme yöntemi ile %100 bağlı ortaklığı olan Mavi Yıldız Makine A.Ş.'ne devredilmesine ilişkin karara istinaden SPK'ya başvuru yapıldığını bildirmişti. SPK tarafından , söz konusu kısmi bölünme işlemine ilişkin duyuru metninin onaylanmasına karar verildi. (P.Değ: 5,5 Milyar TL, F/K: 13,6)
- **KONTR**, %100 bağlı ortaklığı «Kontrolmatik Technologies Orta Asya» ile yurt dışı bir müşterisi arasında 220 kV yüksek gerilim kapsamında 4.200.000 ABD doları tutarında sözleşme imzaladı. Sözleşmenin bedeli güncel kurla vergiler hariç toplam 120.834.000 TL'dir. Şirketin son dört çeyrek hasılatı 2,7 Milyar TL'dir. (P.Değ: 53,4 Milyar TL, F/K: 64,5)

KAP Haberleri

- **MPARK**, pay başına 158,70 TL – 160,50 TL (ağırlıklı ortalama 160,10 TL) fiyat aralığından toplam 28.000 TL nominal değerli payları geri aldı. Bu işlemlerle birlikte, geri alınan payların toplam nominal değeri 15.807.500 TL olup, bu payların sermayeye oranı %7,5984'e ulaştı. (P.Değ: 33,4 Milyar TL, F/K: 15,2)
- **SMRTG**, %100 bağlı ortaklığı olan Smart Güneş Enerji A.Ş. ile yurtiçinde yerleşik bir kurumsal müşterisi arasında GES projelendirme ve malzeme tedariki işine istinaden KDV hariç toplam 16.178.372 ABD Doları tutarında sözleşme imzalandı. Şirketin son dört çeyrek hasılatı 5,3 Milyar TL'dir. (P.Değ: 40,0 Milyar TL, F/K: 49,7)

*Bütendeki haberler, Kamuyu Aydınlatma Platformu'na saat 08:30'a kadar gelen haberleri kapsamaktadır.

BIST100 Teknik Analizi

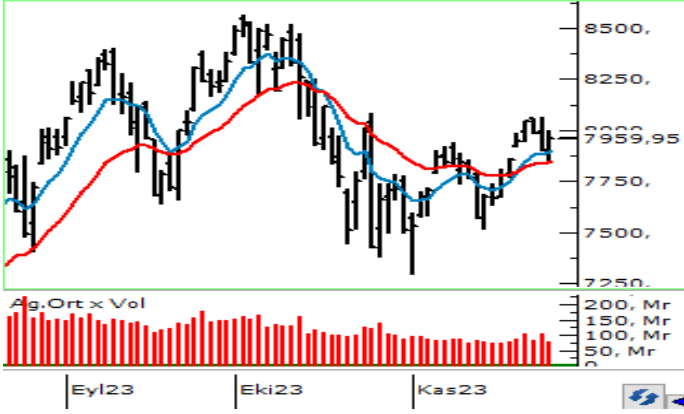

Perşembe günkü TCMB kararı sonrasında volatilitenin artış kaydettiği BIST-100 Endeksi cuma gününü %0,78 oranında değer kazanımıyla 7.960 puandan tamamladı.

Psikolojik açıdan öneme sahip 8.000 puan ile ekim ayından itibaren yaşanan düzeltmelere çektiğimiz fibonacci seviyelerinin %61,8'lik geri dönüş çizgisine denk gelen 8.080 seviyesini güçlü direnç noktaları olarak takip ediyoruz. 8.080 direncinin hacim desteği ile aşılması halinde güç kazanan alımlarla 8.250 seviyesine doğru yükselişler yaşanabilir. Direnç bölgesinin aşılamaması ve geri çekilmelerin yaşanması halinde ise 7.900 ile 7.800 seviyeleri destek konumunda bulunmaktadır. Güçlü bir destek olarak izlediğimiz 7.800 seviyesinin kırılması durumunda hız kazanan satışlarla 7.700 ile 7.580 seviyelerine doğru geri çekilmeler gündeme gelebilir.

VIOP 30 Teknik Analizi



Aralık Vadeli Endeks30 sözleşmesi gün içerisinde 8.637 – 8.826 seviyeleri arasında hareket ederek günü %0,76 oranında yükselişle 8.760 puandan tamamladı. Akşam seans kapanışı ise 8.775 puandan gerçekleşti.

Perşembe günkü TCMB faiz kararı sonrasında gün içi oynaklığın artış kaydettiği sözleşmede cuma gününün ikinci yarısında toparlanma çabası öne çıktı. Kısa vadede toparlanma çabasının devamlılığı açısından 8.800 üzerinde tutunmanın sağlanması önem taşımakta olup, bu seviye üzerinde 8.900 ve 9.000 seviyeleri direnç konumunda bulunmaktadır. Psikolojik öneme sahip 9.000 üzerinde alımlar yeni bir ivme kazanabilir. Geri çekilmelerde ise 8.750 – 8.700 bölgesi altında 8.600 ile 8.550 – 8.500 destek bölgesi takip edilecektir. 8.500 altında satış baskının derinleşebileceğini değerlendiriyoruz.

Teknik Analiz Hisse Önerileri

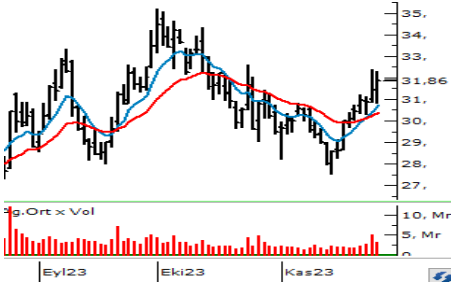

AKBNK

TCMB faiz kararı sonrasında bankacılık sektöründe genele yayılan alımlar ile birlikte AKBNK hissesi son işlem gününü 31,86 TL'den tamamladı. Kısa vadeli ortalamaları üzerinde fiyatlanan hisse 32,35 TL üzerinde kalıcılık sağlayabilirse yükseliş eğilimi gücünü koruyabilir.

Hedef Fiyat: 33,00 TL
Zarar Kes: 30,60 TL

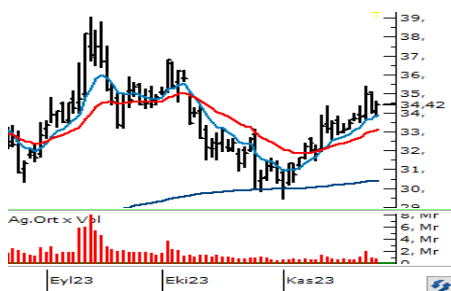

ENKAI

Kısa vadeli üssel ortalamalarını destek edinen ve yükseliş eğilimini koruyan ENKAI hissesi cuma gününü 34,42 TL'den tamamladı. Hisse 7 günlük üssel ortalaması (33,95) üzerinde tutunmasını koruyabilirse 35 – 36 TL direnç bölgesine doğru yükselişler kaydedilebilir.

Hedef Fiyat: 35,60 TL
Zarar Kes: 33,08 TL

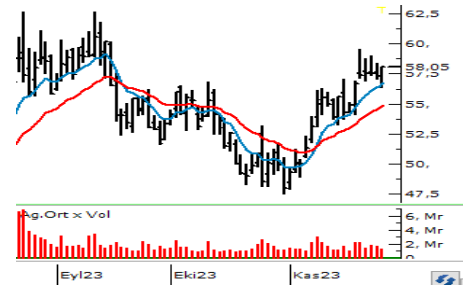

TCELL

Kısa vadeli üssel ortalamaları üzerinde tutunma çabasının gözlendiği ve cuma gününü yükselişle 58,05 TL'den tamamlayan TCELL hissesinde 58,00 TL üzerinde tutunma korunabilirse 60 TL bölgesine doğru yükselişler yaşanabilir.

Hedef Fiyat: 60,10 TL
Zarar Kes: 55,80 TL

BIST	Kapanış 24.11.2023	Değişim (%)	Yılbaşı Değişim (%)
BIST 100	7.960	0,78	44,49
BIST 30	8.478	0,92	42,62
BIST Banka	8.086	1,16	60,83
BIST Sanayi	12.743	0,72	43,11
BIST 30 Yakın Vade	8.760	0,76	
Yurt Dışı Piyasalar	Veri (07:45)	Değişim (%)	Yılbaşı Değişim (%)
Dow Jones	35.390	0,33	6,77
S&P 500	4.559	0,41	4,88
NASDAQ	14.251	-0,11	36,16
Almanya DAX	16.029	0,22	15,12
Fransa CAC 40	7.293	0,20	12,65
İngiltere FTSE 100	7.488	0,06	0,49
NIKKEI 225	33.455	-0,51	28,21
Shangai Comp	3.018	-0,76	-2,31
Hang Seng	17.385	-0,99	-12,11
Tahvil Piyasaları	Veri (07:45)	Değişim (bps)	Yılbaşı Değişim (bps)
Türkiye 2 Yıllık	41,05	-6,0	3108,0
Türkiye 10 Yıllık	28,39	-32,0	1856,0
ABD 2 Yıllık	4,97	1,3	54,8
ABD 10 Yıllık	4,50	2,8	61,9
Almanya 2 Yıllık	3,07	2,1	34,3
Almanya 10 Yıllık	2,65	2,4	7,3
Döviz Piyasaları	Veri (07:45)	Değişim (%)	Yılbaşı Değişim (%)
USD/TRY	28,90	0,10	54,45
EUR/TRY	31,65	0,12	58,03
GBP/TRY	36,45	0,07	61,07
EUR/USD	1,09	0,14	2,30
USD/JPY	148,98	-0,32	13,75
Dolar Endeksi (DXY)	103,35	-0,06	-0,17
Emtia	Veri (07:45)	Değişim (%)	Yılbaşı Değişim (%)
Altın (\$/ons)	2.013,59	0,50	10,42
Gram Altın (TL)	1.870,71	0,60	70,55
Gümüş (\$/ons)	24,67	1,42	3,11
Brent (\$/varil)	79,76	-1,41	-5,42

BIST100 Yükselenler	Kapanış	Günlük Değ. (%)	Hacim (Mln TL)
ECZYT	324,50	10,00%	566,19
TKFEN	47,32	6,19%	830,97
ECILC	50,30	5,67%	903,99
IMASM	16,86	5,57%	314,60
SMRTG	65,95	4,52%	1.177,39
OYAKC	71,00	3,95%	770,18
OTKAR	439,25	3,72%	112,34
CIMSA	35,64	3,66%	851,19
KONYA	8.200,00	3,37%	286,58
EUREN	16,50	3,13%	205,72

BIST100 Düşenler	Kapanış	Günlük Değ. (%)	Hacim (Mln TL)
MIATK	43,76	-3,95%	1.356,11
PENTA	22,46	-2,69%	147,98
VAKBN	14,90	-2,30%	1.238,21
IPEKE	40,50	-1,94%	226,53
YEOTK	222,40	-1,85%	522,70
TOASO	240,00	-1,64%	1.028,68
GWIND	27,20	-1,59%	128,47
KOZAA	55,25	-1,52%	614,98
MGROS	370,50	-1,40%	486,48
ULKER	90,20	-1,31%	680,00

BIST100 Hacmi Artanlar	Hacim Değişim	Kapanış	Günlük Değ. (%)
ECILC	186,1%	50,30	5,67
GENIL	86,6%	56,65	1,25
TKFEN	79,3%	47,32	6,19
IMASM	72,7%	16,86	5,57
ECZYT	43,5%	324,50	10,00

BIST100 Hacmi Azalanlar	Hacim Değişim	Kapanış	Günlük Değ. (%)
EUPWR	-77,7%	174,50	-0,40
AKSA	-76,4%	88,10	0,28
BRYAT	-74,8%	2.367,00	0,30
TUKAS	-73,4%	8,19	-0,24
KZBGY	-71,9%	17,90	-0,44

*Hacim değişimleri son 3 aylık ortalamaya göre hesaplanmıştır.

PHILLIP PORTFÖY FONLARI							
Fon adı	BİRİNCİ HİSSE SENEDİ FONU	Fon adı	BİRİNCİ SERBEST FON	Fon adı	SERBEST (DÖVİZ) FON	Fon adı	PARA PİYASASI FONU
Fon Kodu	PPB	Fon Kodu	PPS	Fon Kodu	PPE	Fon Kodu	PJL
Birim Pay Fiyatı	4,995489	Birim Pay Fiyatı	1,329942	Birim Pay Fiyatı	30,011279	Birim Pay Fiyatı	1,61964
Günlük Getiri	0,89%	Günlük Getiri	-0,01%	Günlük Getiri	0,16%	Günlük Getiri	0,10%
2023 yılı başından bu yana getiri	64,20%	Halka Arz Getiri (11.05.2022)	0,35%	Halka Arz Getiri (20.10.2023)	7,14%	Mevduat Karşılığı Yıllıklandırılmış Getiri	37,40%
Fon Alış Valörü	T+1	Fon Alış Valörü	T+1	Fon Alış Valörü	T+1	Fon Alış Valörü	T+0
Fon Satış Valörü	T+2	Fon Satış Valörü	T+2	Fon Satış Valörü	T+3	Fon Satış Valörü	T+0

Burada yer alan yatırım bilgi, yorum ve tavsiyeleri yatırım danışmanlığı kapsamında değildir. Yatırım danışmanlığı hizmeti, yetkili kuruluşlar tarafından kişilerin risk ve getiri tercihleri dikkate alınarak kişiye özel sunulmaktadır. Burada yer alan yorum ve tavsiyeler ise genel niteliktedir. Bu tavsiyeler mali durumunuz ile risk ve getiri tercihlerinize uygun olmayabilir. Bu nedenle, sadece burada yer alan bilgilere dayanarak yatırım kararı verilmesi beklentilerinize uygun sonuçlar doğurmayabilir.

HİSSELER	PİVOT DESTEKLER					PİVOT DİRENÇLER			HİSSELER	PİVOT DESTEKLER					PİVOT DİRENÇLER		
	Destek 1	Destek 2	Destek 3	Kapanış	Pivot	Direnç 1	Direnç 2	Direnç 3		Destek 1	Destek 2	Destek 3	Kapanış	Pivot	Direnç 1	Direnç 2	Direnç 3
AEFES	112,40	111,10	108,90	113,70	114,60	115,90	118,10	119,40	ISMEN	32,90	32,44	32,14	33,36	33,20	33,66	33,96	34,42
AGHOL	202,10	200,30	198,40	203,90	204,00	205,80	207,70	209,50	IZMDC	6,06	6,00	5,96	6,11	6,10	6,16	6,20	6,26
AHGGAZ	12,28	12,16	11,99	12,40	12,45	12,57	12,74	12,86	KARSN	9,30	9,20	9,11	9,41	9,39	9,49	9,58	9,68
AKBNK	31,03	30,21	29,57	31,86	31,67	32,49	33,13	33,95	KAYSE	40,53	39,85	39,29	41,20	41,09	41,77	42,33	43,01
AKCNS	151,07	147,03	143,77	155,10	154,33	158,37	161,63	165,67	KCAER	31,93	31,37	30,57	32,50	32,73	33,29	34,09	34,65
AKFGY	4,55	4,50	4,45	4,60	4,60	4,65	4,70	4,75	KCHOL	140,10	138,80	137,70	141,40	141,20	142,50	143,60	144,90
AKFYE	19,32	18,98	18,81	19,66	19,49	19,83	20,00	20,34	KMPUR	69,22	68,68	67,87	69,75	70,03	70,57	71,38	71,92
AKSA	86,80	85,50	84,40	88,10	87,90	89,20	90,30	91,60	KONTR	262,00	257,25	253,50	266,75	265,75	270,50	274,25	279,00
AKSEN	33,85	33,59	33,27	34,12	34,17	34,43	34,75	35,01	KONYA	7971,67	7743,33	7604,17	8200,00	8110,83	8339,17	8478,33	8706,67
ALARK	99,60	98,50	97,50	100,70	100,60	101,70	102,70	103,80	KORDS	83,83	82,97	82,28	84,70	84,52	85,38	86,07	86,93
ALBRK	4,01	3,96	3,93	4,06	4,04	4,09	4,12	4,17	KOZAA	54,43	53,62	52,78	55,25	55,27	56,08	56,92	57,73
ALFAS	107,27	104,23	101,87	110,30	109,63	112,67	115,03	118,07	KOZAL	22,12	21,80	21,48	22,44	22,44	22,76	23,08	23,40
ARCLK	140,60	139,00	137,70	142,20	141,90	143,50	144,80	146,40	KRDMD	24,19	23,69	23,39	24,68	24,49	24,99	25,29	25,79
ASELS	46,09	44,39	43,27	47,80	47,21	48,91	50,03	51,73	KZBGY	17,78	17,66	17,55	17,90	17,89	18,01	18,12	18,24
ASTOR	113,37	111,83	110,57	114,90	114,63	116,17	117,43	118,97	MAVI	99,87	98,43	97,72	101,30	100,58	102,02	102,73	104,17
BERA	14,00	13,83	13,70	14,17	14,13	14,30	14,43	14,60	MGROS	367,17	363,83	358,17	370,50	372,83	376,17	381,83	385,17
BIENY	49,57	49,35	49,03	49,80	49,89	50,11	50,43	50,65	MIATK	42,89	42,03	40,47	43,76	44,45	45,31	46,87	47,73
BIMAS	309,75	303,00	297,50	316,50	315,25	322,00	327,50	334,25	ODAS	11,48	11,27	11,13	11,70	11,62	11,83	11,97	12,18
BRASN	734,33	723,67	716,83	745,00	741,17	751,83	758,67	769,33	OTKAR	426,00	412,75	405,25	439,25	433,50	446,75	454,25	467,50
BRYAT	2333,00	2299,00	2282,00	2367,00	2350,00	2384,00	2401,00	2435,00	OYAKC	68,53	66,07	64,73	71,00	69,87	72,33	73,67	76,13
BUCIM	8,71	8,51	8,38	8,90	8,84	9,04	9,17	9,37	PENTA	22,16	21,86	21,42	22,46	22,60	22,90	23,34	23,64
CANTE	18,63	18,42	18,29	18,83	18,76	18,97	19,10	19,31	PETKM	21,21	20,49	20,03	21,92	21,67	22,39	22,85	23,57
CCOLA	394,42	384,83	378,42	404,00	400,83	410,42	416,83	426,42	PGSUS	720,17	713,83	706,17	726,50	727,83	734,17	741,83	748,17
CIMSA	34,30	32,96	32,12	35,64	35,14	36,48	37,32	38,66	PSGYO	6,11	5,95	5,81	6,26	6,25	6,41	6,55	6,71
CWENE	286,08	280,17	275,83	292,00	290,42	296,33	300,67	306,58	QUAGR	5,86	5,78	5,71	5,93	5,93	6,01	6,08	6,16
DOAS	254,08	251,67	248,33	256,50	257,42	259,83	263,17	265,58	SAHOL	60,12	59,13	58,57	61,10	60,68	61,67	62,23	63,22
DOHOL	13,20	13,02	12,88	13,39	13,34	13,52	13,66	13,84	SASA	43,50	42,88	42,34	44,12	44,04	44,66	45,20	45,82
ECILC	48,36	46,42	44,90	50,30	49,88	51,82	53,34	55,28	SISE	48,85	48,33	47,93	49,36	49,25	49,77	50,17	50,69
ECZYT	306,50	288,50	279,50	324,50	315,50	333,50	342,50	360,50	SKBNK	7,19	7,09	7,00	7,29	7,28	7,38	7,47	7,57
EGEEN	9805,83	9599,17	9483,33	10012,50	9921,67	10128,33	10244,17	10450,83	SMRTG	61,60	57,25	53,35	65,95	65,50	69,85	73,75	78,10
EKGYO	7,24	7,16	7,07	7,32	7,33	7,41	7,50	7,58	SNGYO	2,95	2,92	2,87	2,99	3,00	3,03	3,08	3,11
ENUSA	48,99	48,39	47,97	49,58	49,41	50,01	50,43	51,03	SOKM	58,52	57,23	56,07	59,80	59,68	60,97	62,13	63,42
ENKAI	33,99	33,57	33,25	34,42	34,31	34,73	35,05	35,47	TAVHL	117,57	115,63	114,37	119,50	118,83	120,77	122,03	123,97
EREGL	39,58	38,70	38,18	40,46	40,10	40,98	41,50	42,38	TCELL	56,93	55,82	55,23	58,05	57,52	58,63	59,22	60,33
EUPWR	171,70	168,90	166,40	174,50	174,20	177,00	179,50	182,30	THYAO	258,00	256,25	253,50	259,75	260,75	262,50	265,25	267,00
EUREN	15,95	15,41	15,03	16,50	16,33	16,87	17,25	17,79	TKFEN	44,96	42,60	41,42	47,32	46,14	48,50	49,68	52,04
FROTO	811,17	802,83	795,67	819,50	818,33	826,67	833,83	842,17	TOASO	237,50	235,00	230,80	240,00	241,70	244,20	248,40	250,90
GARAN	50,01	48,36	47,37	51,65	51,00	52,65	53,64	55,29	TSKB	7,28	7,13	7,06	7,42	7,35	7,50	7,57	7,72
GENIL	54,47	52,28	48,92	56,65	57,83	60,02	63,38	65,57	TTKOM	22,11	21,61	21,35	22,60	22,37	22,87	23,13	23,63
GESAN	81,62	80,23	79,27	83,00	82,58	83,97	84,93	86,32	TTRAK	714,50	707,00	699,50	722,00	722,00	729,50	737,00	744,50
GLYHO	11,63	11,49	11,38	11,78	11,74	11,88	11,99	12,13	TUKAS	8,10	8,01	7,92	8,19	8,19	8,28	8,37	8,46
GUBRF	363,58	357,92	353,08	369,25	368,42	374,08	378,92	384,58	TUPRS	149,00	147,50	146,20	150,50	150,30	151,80	153,10	154,60
GWIND	26,97	26,73	26,27	27,20	27,43	27,67	28,13	28,37	ULKER	88,58	86,97	85,23	90,20	90,32	91,93	93,67	95,28
HALKB	12,94	12,81	12,72	13,07	13,03	13,16	13,25	13,38	VAKBN	14,64	14,38	14,04	14,90	14,98	15,24	15,58	15,84
HEKTS	20,33	20,11	19,89	20,56	20,55	20,77	20,99	21,21	VESBE	16,95	16,67	16,52	17,22	17,10	17,38	17,53	17,81
IMASM	16,22	15,58	15,04	16,86	16,76	17,40	17,94	18,58	VESTL	58,73	58,07	57,38	59,40	59,42	60,08	60,77	61,43
IPEKE	39,85	39,19	38,17	40,50	40,87	41,53	42,55	43,21	YEOTK	217,40	212,40	207,80	222,40	222,00	227,00	231,60	236,60
ISCTR	20,88	20,50	20,18	21,26	21,20	21,58	21,90	22,28	YKBNK	17,44	17,05	16,82	17,82	17,67	18,06	18,29	18,68
ISDMR	35,16	34,56	34,22	35,76	35,50	36,10	36,44	37,04	YYLGD	14,94	14,70	14,40	15,17	15,24	15,48	15,78	16,02
ISGYO	21,21	21,01	20,61	21,42	21,61	21,81	22,21	22,41	ZOREN	4,92	4,87	4,81	4,98	4,98	5,03	5,09	5,14

Kod	14	50	RSI	StochS	MACD	CCI	Kod	14	50	RSI	StochS	MACD	CCI
	Günlük H.O.	Günlük H.O.						Günlük H.O.	Günlük H.O.				
AEFES	●	●	●	●	●	●	ISMEN	●	●	●	●	●	●
AGHOL	●	●	●	●	●	●	IZMDC	●	●	●	●	●	●
AHGAZ	●	●	●	●	●	●	KARSN	●	●	●	●	●	●
AKBNK	●	●	●	●	●	●	KAYSE	●	●	●	●	●	●
AKCNS	●	●	●	●	●	●	KCAER	●	●	●	●	●	●
AKFGY	●	●	●	●	●	●	KCHOL	●	●	●	●	●	●
AKFYE	●	●	●	●	●	●	KMPUR	●	●	●	●	●	●
AKSA	●	●	●	●	●	●	KONTR	●	●	●	●	●	●
AKSEN	●	●	●	●	●	●	KONYA	●	●	●	●	●	●
ALARK	●	●	●	●	●	●	KORDS	●	●	●	●	●	●
ALBRK	●	●	●	●	●	●	KOZAA	●	●	●	●	●	●
ALFAS	●	●	●	●	●	●	KOZAL	●	●	●	●	●	●
ARCLK	●	●	●	●	●	●	KRDMD	●	●	●	●	●	●
ASELS	●	●	●	●	●	●	KZBGY	●	●	●	●	●	●
ASTOR	●	●	●	●	●	●	MAVI	●	●	●	●	●	●
BERA	●	●	●	●	●	●	MGROS	●	●	●	●	●	●
BIENY	●	●	●	●	●	●	MIATK	●	●	●	●	●	●
BIMAS	●	●	●	●	●	●	ODAS	●	●	●	●	●	●
BRSAN	●	●	●	●	●	●	OTKAR	●	●	●	●	●	●
BRYAT	●	●	●	●	●	●	OYAKC	●	●	●	●	●	●
BUCIM	●	●	●	●	●	●	PENTA	●	●	●	●	●	●
CANTE	●	●	●	●	●	●	PETKM	●	●	●	●	●	●
CCOLA	●	●	●	●	●	●	PGSUS	●	●	●	●	●	●
CIMSA	●	●	●	●	●	●	PSGYO	●	●	●	●	●	●
CWENE	●	●	●	●	●	●	QUAGR	●	●	●	●	●	●
DOAS	●	●	●	●	●	●	SAHOL	●	●	●	●	●	●
DOHOL	●	●	●	●	●	●	SASA	●	●	●	●	●	●
ECILC	●	●	●	●	●	●	SISE	●	●	●	●	●	●
ECZYT	●	●	●	●	●	●	SKBNK	●	●	●	●	●	●
EGEEN	●	●	●	●	●	●	SMRTG	●	●	●	●	●	●
EKGYO	●	●	●	●	●	●	SNGYO	●	●	●	●	●	●
ENJSA	●	●	●	●	●	●	SOKM	●	●	●	●	●	●
ENKAI	●	●	●	●	●	●	TAVHL	●	●	●	●	●	●
EREGL	●	●	●	●	●	●	TCELL	●	●	●	●	●	●
EUPWR	●	●	●	●	●	●	THYAO	●	●	●	●	●	●
EUREN	●	●	●	●	●	●	TKFEN	●	●	●	●	●	●
FROTO	●	●	●	●	●	●	TOASO	●	●	●	●	●	●
GARAN	●	●	●	●	●	●	TSKB	●	●	●	●	●	●
GENIL	●	●	●	●	●	●	TTKOM	●	●	●	●	●	●
GESAN	●	●	●	●	●	●	TTRAK	●	●	●	●	●	●
GLYHO	●	●	●	●	●	●	TUKAS	●	●	●	●	●	●
GUBRF	●	●	●	●	●	●	TUPRS	●	●	●	●	●	●
GWIND	●	●	●	●	●	●	ULKER	●	●	●	●	●	●
HALKB	●	●	●	●	●	●	VAKBN	●	●	●	●	●	●
HEKTS	●	●	●	●	●	●	VESBE	●	●	●	●	●	●
IMASM	●	●	●	●	●	●	VESTL	●	●	●	●	●	●
IPEKE	●	●	●	●	●	●	YEOTK	●	●	●	●	●	●
ISCTR	●	●	●	●	●	●	YKBNK	●	●	●	●	●	●
ISDMR	●	●	●	●	●	●	YYLGD	●	●	●	●	●	●
ISGYO	●	●	●	●	●	●	ZOREN	●	●	●	●	●	●