

26 Ocak 2024

Açılıştan Kapanışa Piyasalar

BIST	Kapanış 25.01.2024	Günlük Değişim	Yurt Dışı Piyasalar	25.01.2024 (18.10)	26.01.2024 (07:45)	BIST Kapanış Sonrası Değişim
BIST 100	8.169,89	0,98%	S&P 500 Vadeli	4.913,75	4.902,00	-0,24%
BIST 30	8.786,36	0,63%	Euro Stoxx 50 CFD	4.598,00	4.600,00	0,04%
BIST Banka	9.504,84	-0,40%	ABD 10 Yıllık (bps)	4,13	4,09	-4
BIST Sanayi	12.373,83	2,12%	Brent	81,12	81,47	0,43%
BIST 30 Yakın Vade	9.089,25	0,21%	Ons Altın	2.019,42	2.021,30	0,09%
Türkiye 2 Yıllık (bps)	43,42	55	USDTRY	30,27	30,29	0,07%
Türkiye 10 Yıllık (bps)	27,43	36	Nikkei 225	36.258,29	35.700,37	-1,54%

Önemli Haberler

- TCMB, politika faizini 250 bps artış ile %45 olarak açıkladı.** Kurul, parasal sıkılaştırmanın gecikmeli etkilerini de göz önünde bulundurarak, dezenflasyonun tesisi için gerekli parasal sıkılık düzeyine ulaşıldığını ve gerektiği kadar sürdürüleceğini değerlendirdi.
- Avrupa Merkez Bankası, beklentilere paralel olarak mevduat faizini %4,00 seviyesinde korudu.** Karar metninde, bilançonun küçültülmesi konusunda AMB'nin Aralık 2023'te açıkladığı plana sadık kalacağı vurgulandı. Toplantı sonrası açıklamada bulunan AMB Başkanı Christine Lagarde, "Faiz indirimi tartışmaları için erken. İndirim zamanı için söylediklerimin arkasındayım" dedi.
- ABD ekonomisi 4.çeyrekte %3,3 büyüdü.** Piyasa beklentisi %2 büyüme yönündeydi. 2023'ün tamamı dikkate alındığında ABD ekonomisi 2022'deki %1,9 ve Fed'in %2,6 yönündeki tahminlerine kıyasla yılı %2,5 büyüme ile tamamladı.

Ekonomik Takvim

Saat	Veri	Beklenti	Önceki
10:00	Almanya, GfK Tüketici Güveni	%0,2	-%0,1
16:30	ABD, PCE Fiyat Endeksi (Aralık)	%0,2	-%0,1
16:30	ABD, Çekirdek PCE Fiyat Endeksi (Aralık)	%0,2	%0,1

SPK Bülteni

- AKSUE ve TSPOR** bedelli sermaye artırımını, **BAKAB** bedelsiz sermaye artırımını SPK tarafından onaylandı.

Tedbir Kararları

- YAYLA** payları VBTS kapsamında 23/02/2024 seans sonuna kadar tek fiyat işlem yöntemi ile işlem görecektir.
- DIRIT, TETMT** payları VBTS kapsamında 23/02/2024 seans sonuna kadar emir paketi tedbiri ile işlem görecektir.
- EKOS, MEGMT** payları VBTS kapsamında 23/02/2024 seans sonuna kadar kredili işlemlere konu edilemeyecektir.

Hak Kullanımları

- SEKUR** %250 oranında bedelli sermaye artırımını bugün gerçekleştirilecek.

Günlük Hisse Önerileri

- [Günlük hisse önerilerimiz ALARK, ALBRK ve TUPRS'dır.](#) Öneriler hakkında detayları görmek için tıklayabilirsiniz.

KAP Haberleri

- **€ KBORU**, toplam 121.517.064 TL (KDV dahil) tutarında altyapı boru ürün grubunda sözleşme imzaladı. Sözleşmenin 2022 yılı hasılatı oranı %15,42'dir. Şirketin son dört çeyrek hasılatı 698 Milyon TL'dir. (P.Değ: 12,6 Milyar TL, F/K: 57,8)
- **€ KMPUR**, Avrupa'da üniversite ve endüstri kökenli dört partneri ile kurduğu konsorsiyum olan Eurostars-3 Programı çağrısına başvurusunu yaptığı toplamda 2 milyon 128 bin Euro bütçeli projesi onaylandı. (P.Değ: 16,1 Milyar TL, F/K: 17,0)
- **€ YEOTK**, %100 iştiraki YEO Enerji Yatırımları A.Ş. tarafından önlisanslı alınan Eskişehir Depges Güneş Enerji Santrali ve Enerji Depolama Tesisi projesi hakkında Şehircilik ve İklim Değişikliği Bakanlığınca "Çevresel Etki Değerlendirmesi Olumlu" kararı verildi. (P.Değ: 20,8 Milyar TL, F/K: 45,0)
- *Bültendeki haberler, Kamuyu Aydınlatma Platformu'na saat 08:30'a kadar gelen haberleri kapsamaktadır.

BİST 100 Teknik Analizi

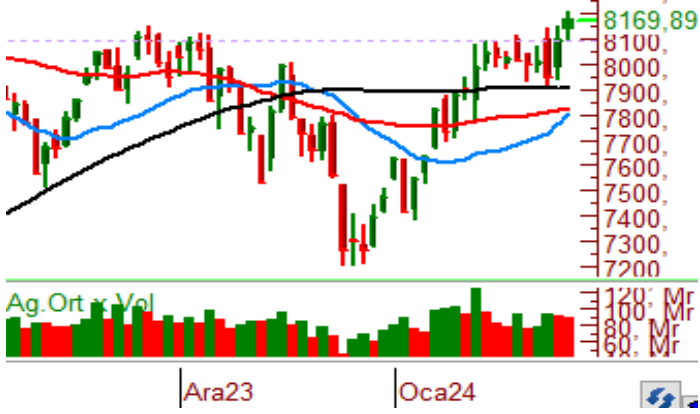

BİST 100 endeksi, dün günü kritik bir direnç seviyesi olan 8.100 puanın üzerinde tamamlayarak 12 Ekim'den bu yana en yüksek kapanışını yaptı. Gün içerisinde açıklanan TCMB faiz kararının, seans içerisinde volatilité yarattığını gördük. Endeksin kritik bir direnç bölgesi olan 8.100 üzerindeki kapanışını teknik açıdan olumlu olarak değerlendiriyoruz. BIST 100'de bugün alımların devamı halinde 8.270 bölgesini takip edeceğiz. Haftanın son işlem gününde takip edeceğimiz destek seviyeleri ise 8.100 ve 8.000 bölgeleri olacaktır.

VİOP 30 Teknik Analizi



Dünkü işlem gününde %0,01 değer kazanan endeks kontratındaki yükselişini kısmen zayıf olarak değerlendiriyoruz. Gün içerisinde 9.189 bölgesine kadar yükselişler görsek de günün tamamına yayılmayan bu alımlar gün sonundaki kazancı sınırlı bir değerde bıraktı. Kısa vadeli ortalamaları üzerinde işlem gören sözleşmede bugün alımların gelmesi halinde 9.150 ve 9.190 seviyeleri takip edilecektir. Bu bölgelerin üzerinde endeks kontratında momentumun yükseleceğini bekliyoruz. Sözleşmede takip edilecek destek bölgeleri ise 50 günlük ortalamanın belirlediği ortalama olan 9.006 seviyesi ve 8.970 olacaktır.

Teknik Analiz Hisse Önerileri



ALARK

Bu hafta içerisinde 200 günlük ortalamasından destek bularak yükselen ALARK, son işlem gününde 50 günlük ortalamasını da aşarak günü 97,80 TL'den tamamladı. Hisse 96,30 TL üzerinde kalıcılığını koruyabilir ise yükseliş hareketinin devamı gelebilir.

Hedef Fiyat: 101,50 TL
Zarar Kes: 95,00 TL

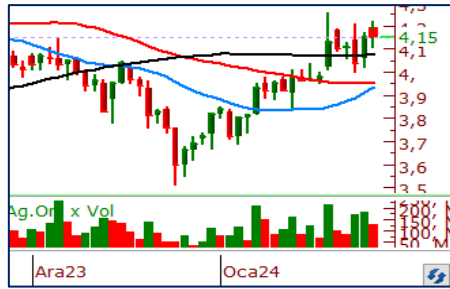

ALBRK

4,00 TL yatay direncini aştıktan sonra yükselişin hızlandığını gördüğümüz ALBRK, kısa vadeli ortalamaları üzerinde fiyatlanıyor. Bugün 4,20 TL üzerinde oluşabilecek tutunmaların alımlara güç kazandırabileceğini öngörüyoruz.

Hedef Fiyat: 4,35 TL
Zarar Kes: 4,00 TL



TUPRS

Dün 50 günlük ortalaması üzerinde kapanış gerçekleştiren TUPRS hissinde, teknik göstergelerin ve işlem hacminin güçlendiğini gördük. 50 günlük ortalama üzerindeki tutunmaların devamında hissedeki pozitif havanın korunabileceğini bekliyoruz.

Hedef Fiyat: 150,00 TL
Zarar Kes: 140,50 TL

HİSSELER	PİVOT DESTEKLER					PİVOT DİRENÇLER			HİSSELER	PİVOT DESTEKLER					PİVOT DİRENÇLER		
	Destek 1	Destek 2	Destek 3	Kapanış	Pivot	Direnç 1	Direnç 2	Direnç 3		Destek 1	Destek 2	Destek 3	Kapanış	Pivot	Direnç 1	Direnç 2	Direnç 3
AEFES	133,40	131,30	130,20	135,50	134,50	136,60	137,70	139,80	ISMEN	30,51	29,41	28,71	31,62	31,21	32,31	33,01	34,11
AGHOL	217,63	215,17	212,23	220,10	220,57	223,03	225,97	228,43	IZENR	30,57	29,27	28,33	31,86	31,51	32,81	33,75	35,05
AHGAZ	12,06	11,82	11,61	12,29	12,27	12,51	12,72	12,96	IZMDC	6,18	5,99	5,88	6,37	6,29	6,48	6,59	6,78
AKBNK	39,63	38,91	38,03	40,34	40,51	41,23	42,11	42,83	KARSN	9,19	8,97	8,85	9,42	9,31	9,53	9,65	9,87
AKCNS	161,10	158,70	156,90	163,50	162,90	165,30	167,10	169,50	KAYSE	33,18	32,36	31,38	34,00	34,16	34,98	35,96	36,78
AKFYE	18,83	18,65	18,42	19,00	19,06	19,24	19,47	19,65	KCAER	36,75	35,43	34,53	38,06	37,65	38,97	39,87	41,19
AKSA	88,82	87,28	86,27	90,35	89,83	91,37	92,38	93,92	KCHOL	153,17	151,73	150,37	154,60	154,53	155,97	157,33	158,77
AKSEN	33,87	32,53	31,83	35,22	34,57	35,91	36,61	37,95	KLSE	68,27	67,68	66,87	68,85	69,08	69,67	70,48	71,07
ALARK	95,88	93,97	92,93	97,80	96,92	98,83	99,87	101,78	KMPUR	64,88	63,47	61,93	66,30	66,42	67,83	69,37	70,78
ALBRK	4,10	4,05	3,99	4,15	4,16	4,21	4,27	4,32	KONTR	238,07	235,03	230,57	241,10	242,53	245,57	250,03	253,07
ALFAS	90,43	89,57	88,23	91,30	91,77	92,63	93,97	94,83	KONYA	7383,33	7156,67	7008,33	7610,00	7531,67	7758,33	7906,67	8133,33
ARCLK	134,90	133,30	132,20	136,50	136,00	137,60	138,70	140,30	KORDS	80,05	78,45	77,65	81,65	80,85	82,45	83,25	84,85
ASELS	47,85	47,21	46,31	48,48	48,75	49,39	50,29	50,93	KOZAA	47,35	46,21	45,55	48,50	48,01	49,15	49,81	50,95
ASGYO	15,50	14,99	14,69	16,02	15,80	16,31	16,61	17,12	KOZAL	20,16	19,84	19,64	20,48	20,36	20,68	20,88	21,20
ASTOR	111,50	110,70	109,60	112,30	112,60	113,40	114,50	115,30	KRDMD	25,37	25,03	24,83	25,70	25,57	25,91	26,11	26,45
BERA	11,85	11,53	11,28	12,17	12,10	12,42	12,67	12,99	MAVI	133,20	131,50	130,20	134,90	134,50	136,20	137,50	139,20
BIENY	42,86	41,90	40,66	43,82	44,10	45,06	46,30	47,26	MGROS	389,42	385,83	378,92	393,00	396,33	399,92	406,83	410,42
BIMAS	359,67	355,08	349,17	364,25	365,58	370,17	376,08	380,67	MIATK	33,52	32,68	32,26	34,36	33,94	34,78	35,20	36,04
BIOEN	18,89	18,60	18,32	19,18	19,17	19,46	19,74	20,03	ODAS	9,01	8,87	8,73	9,15	9,15	9,29	9,43	9,57
BOBET	34,82	33,60	32,84	36,04	35,58	36,80	37,56	38,78	OTKAR	461,33	452,67	448,33	470,00	465,67	474,33	478,67	487,33
BRSAN	554,50	522,00	503,00	587,00	573,50	606,00	625,00	657,50	OYAKC	59,80	59,15	58,45	60,45	60,50	61,15	61,85	62,50
BRYAT	2367,33	2286,67	2227,33	2448,00	2426,67	2507,33	2566,67	2647,33	PENTA	18,45	17,90	17,49	19,00	18,86	19,41	19,82	20,37
BUCIM	7,51	7,38	7,29	7,65	7,60	7,73	7,82	7,95	PETKM	20,13	19,85	19,69	20,40	20,29	20,57	20,73	21,01
CANTE	17,42	17,15	16,97	17,70	17,60	17,87	18,05	18,32	PGSUS	723,50	717,50	712,50	729,50	728,50	734,50	739,50	745,50
CCOLA	521,33	506,67	490,33	536,00	537,67	552,33	568,67	583,33	QUAGR	4,06	3,82	3,69	4,31	4,19	4,43	4,56	4,80
CIMSA	30,89	29,95	29,29	31,82	31,55	32,49	33,15	34,09	SAHOL	68,07	67,33	66,47	68,80	68,93	69,67	70,53	71,27
CWENE	302,83	298,92	294,33	306,75	307,42	311,33	315,92	319,83	SASA	37,07	36,07	35,35	38,06	37,79	38,79	39,51	40,51
DOAS	245,77	242,43	240,77	249,10	247,43	250,77	252,43	255,77	SDTTR	345,08	337,42	323,83	352,75	358,67	366,33	379,92	387,58
DOHOL	12,58	12,40	12,32	12,75	12,66	12,84	12,92	13,10	SISE	47,61	47,33	46,99	47,88	47,95	48,23	48,57	48,85
ECILC	46,33	45,33	44,83	47,32	46,83	47,83	48,33	49,33	SKBNK	4,94	4,86	4,79	5,01	5,01	5,09	5,16	5,24
ECZYT	272,83	263,67	259,08	282,00	277,42	286,58	291,17	300,33	SMRTG	60,98	60,02	58,43	61,95	62,57	63,53	65,12	66,08
EGEEN	10489,17	10375,83	10279,17	10602,50	10585,83	10699,17	10795,83	10909,17	SOKM	60,65	59,95	59,40	61,35	61,20	61,90	62,45	63,15
EKGYO	9,42	9,22	8,92	9,61	9,72	9,92	10,22	10,42	TATEN	38,04	35,60	34,38	40,48	39,26	41,70	42,92	45,36
ENERY	131,60	128,90	126,20	134,30	134,30	137,00	139,70	142,40	TAVHL	127,37	125,53	124,47	129,20	128,43	130,27	131,33	133,17
ENJSA	49,94	49,27	48,77	50,60	50,44	51,11	51,61	52,28	TCELL	66,12	65,28	64,52	66,95	66,88	67,72	68,48	69,32
ENKAI	34,99	34,65	34,23	35,34	35,41	35,75	36,17	36,51	THYAO	250,50	248,75	246,50	252,25	252,75	254,50	256,75	258,50
EREGL	42,43	42,05	41,67	42,82	42,81	43,19	43,57	43,95	TKFEN	39,07	38,43	38,11	39,70	39,39	40,03	40,35	40,99
EUPWR	173,07	171,83	169,97	174,30	174,93	176,17	178,03	179,27	TOASO	235,77	233,53	231,97	238,00	237,33	239,57	241,13	243,37
EUREN	15,52	15,29	15,12	15,76	15,69	15,92	16,09	16,32	TSKB	7,63	7,53	7,38	7,74	7,78	7,88	8,03	8,13
FROTO	831,33	823,67	817,83	839,00	837,17	844,83	850,67	858,33	TTKOM	29,67	29,37	29,05	29,98	29,99	30,29	30,61	30,91
GARAN	61,33	60,62	59,48	62,05	62,47	63,18	64,32	65,03	TTRAK	723,67	712,33	706,67	735,00	729,33	740,67	746,33	757,67
GESAN	70,40	69,55	68,75	71,25	71,20	72,05	72,85	73,70	TUKAS	7,47	7,38	7,30	7,55	7,55	7,64	7,72	7,81
GUBRF	137,73	136,47	135,03	139,00	139,17	140,43	141,87	143,13	TUPRS	143,03	141,27	140,23	144,80	144,07	145,83	146,87	148,63
GWIND	24,39	24,09	23,91	24,68	24,57	24,87	25,05	25,35	ULKER	87,72	86,38	84,97	89,05	89,13	90,47	91,88	93,22
HALKB	12,79	12,66	12,46	12,92	12,99	13,12	13,32	13,45	VAKBN	14,01	13,80	13,54	14,22	14,27	14,48	14,74	14,95
HEKTS	17,17	16,90	16,69	17,43	17,38	17,65	17,86	18,13	VESTL	49,31	48,61	48,27	50,00	49,65	50,35	50,69	51,39
IPEKE	35,11	34,07	33,37	36,14	35,81	36,85	37,55	38,59	YEOTK	213,87	211,33	207,67	216,40	217,53	220,07	223,73	226,27
ISCTR	24,49	24,21	23,77	24,78	24,93	25,21	25,65	25,93	YKBNK	21,36	21,02	20,54	21,70	21,84	22,18	22,66	23,00
ISDMR	34,95	34,11	33,65	35,78	35,41	36,25	36,71	37,55	YYLGD	14,55	14,44	14,32	14,67	14,67	14,78	14,90	15,01
ISGYO	17,79	17,58	17,34	18,00	18,03	18,24	18,48	18,69	ZOREN	4,39	4,36	4,33	4,42	4,42	4,45	4,48	4,51

Kod	14	50	RSI	StochS	MACD	CCI	Kod	14	50	RSI	StochS	MACD	CCI	
	Günlük H.O.	Günlük H.O.						Günlük H.O.	Günlük H.O.					
AEFES	●	●	●	●	●	●	ISMEN	●	●	●	●	●	●	●
AGHOL	●	●	●	●	●	●	IZENR	●	●	●	●	●	●	●
AHGAZ	●	●	●	●	●	●	IZMDC	●	●	●	●	●	●	●
AKBNK	●	●	●	●	●	●	KARSN	●	●	●	●	●	●	●
AKCNS	●	●	●	●	●	●	KAYSE	●	●	●	●	●	●	●
AKFYE	●	●	●	●	●	●	KCAER	●	●	●	●	●	●	●
AKSA	●	●	●	●	●	●	KCHOL	●	●	●	●	●	●	●
AKSEN	●	●	●	●	●	●	KLSER	●	●	●	●	●	●	●
ALARK	●	●	●	●	●	●	KMPUR	●	●	●	●	●	●	●
ALBRK	●	●	●	●	●	●	KONTR	●	●	●	●	●	●	●
ALFAS	●	●	●	●	●	●	KONYA	●	●	●	●	●	●	●
ARCLK	●	●	●	●	●	●	KORDS	●	●	●	●	●	●	●
ASELS	●	●	●	●	●	●	KOZAA	●	●	●	●	●	●	●
ASGYO	●	●	●	●	●	●	KOZAL	●	●	●	●	●	●	●
ASTOR	●	●	●	●	●	●	KRDMD	●	●	●	●	●	●	●
BERA	●	●	●	●	●	●	MAVI	●	●	●	●	●	●	●
BIENY	●	●	●	●	●	●	MGROS	●	●	●	●	●	●	●
BIMAS	●	●	●	●	●	●	MIATK	●	●	●	●	●	●	●
BIOEN	●	●	●	●	●	●	ODAS	●	●	●	●	●	●	●
BOBET	●	●	●	●	●	●	OTKAR	●	●	●	●	●	●	●
BRSAN	●	●	●	●	●	●	OYAKC	●	●	●	●	●	●	●
BRYAT	●	●	●	●	●	●	PENTA	●	●	●	●	●	●	●
BUCIM	●	●	●	●	●	●	PETKM	●	●	●	●	●	●	●
CANTE	●	●	●	●	●	●	PGSUS	●	●	●	●	●	●	●
COLLA	●	●	●	●	●	●	QUAGR	●	●	●	●	●	●	●
CIMSA	●	●	●	●	●	●	SAHOL	●	●	●	●	●	●	●
CWENE	●	●	●	●	●	●	SASA	●	●	●	●	●	●	●
DOAS	●	●	●	●	●	●	SDTTR	●	●	●	●	●	●	●
DOHOL	●	●	●	●	●	●	SISE	●	●	●	●	●	●	●
ECILC	●	●	●	●	●	●	SKBNK	●	●	●	●	●	●	●
ECZYT	●	●	●	●	●	●	SMRTG	●	●	●	●	●	●	●
EGEEN	●	●	●	●	●	●	SOKM	●	●	●	●	●	●	●
EKGYO	●	●	●	●	●	●	TATEN	●	●	●	●	●	●	●
ENERY	●	●	●	●	●	●	TAVHL	●	●	●	●	●	●	●
ENJSA	●	●	●	●	●	●	TCELL	●	●	●	●	●	●	●
ENKAI	●	●	●	●	●	●	THYAO	●	●	●	●	●	●	●
EREGL	●	●	●	●	●	●	TKFEN	●	●	●	●	●	●	●
EUPWR	●	●	●	●	●	●	TOASO	●	●	●	●	●	●	●
EUREN	●	●	●	●	●	●	TSKB	●	●	●	●	●	●	●
FROTO	●	●	●	●	●	●	TTKOM	●	●	●	●	●	●	●
GARAN	●	●	●	●	●	●	TTRAK	●	●	●	●	●	●	●
GESAN	●	●	●	●	●	●	TUKAS	●	●	●	●	●	●	●
GUBRF	●	●	●	●	●	●	TUPRS	●	●	●	●	●	●	●
GWIND	●	●	●	●	●	●	ULKER	●	●	●	●	●	●	●
HALKB	●	●	●	●	●	●	VAKBN	●	●	●	●	●	●	●
HEKTS	●	●	●	●	●	●	VESTL	●	●	●	●	●	●	●
IPEKE	●	●	●	●	●	●	YEOTK	●	●	●	●	●	●	●
ISCTR	●	●	●	●	●	●	YKBNK	●	●	●	●	●	●	●
ISDMR	●	●	●	●	●	●	YYLGD	●	●	●	●	●	●	●
ISGYO	●	●	●	●	●	●	ZOREN	●	●	●	●	●	●	●