

29 Temmuz 2024

Açılıştan Kapanışa Piyasalar

BIST	Kapanış 26.07.2024	Günlük Değişim	Yurt Dışı Piyasalar	26.07.2024 (18:10)	29.07.2024 (07:45)	BIST Kapanış Sonrası Değişim
BIST 100	10.871,48	-1,09%	S&P 500 Vadeli	5,489	5,522	0,60%
BIST 30	11.799,82	-1,25%	Euro Stoxx 50 CFD	4,860	4,883	0,47%
BIST Banka	15.004,00	-2,39%	ABD 10 Yıllık (bps)	4,21	4,18	-4
BIST Sanayi	14.729,99	-0,95%	Brent	79,76	80,53	0,97%
BIST 30 Yakın Vade	12.225,75	-1,49%	Ons Altın	2,38	2,40	0,55%
Türkiye 2 Yıllık (bps)	42,11	-17	USDTRY	32,97	32,90	-0,22%
Türkiye 10 Yıllık (bps)	28,06	-11	Nikkei 225	37,633	38,607	2,59%

Önemli Haberler

- Fed'in enflasyon göstergesi olarak dikkate aldığı gıda ve enerji kalemlerinin hesaplama dışı tutulduğu çekirdek kişisel tüketim harcamaları fiyat endeksi, aynı dönemde aylık bazda %0,2 ve yıllık bazda %2,6 arttı. Beklenti aylık olarak %0,2, yıllık olarak 2,5 artış göstermesi yönündeydi.
- TCMB Başkan Yardımcısı Cevdet Akçay, Reuters'a verdiği söyleşide şu anda faiz indirim döngüsünün değerlendirilmediğini, indirimler başladığında da sıkı duruşun korunacağına dair kuşkuya yer bırakılmayacağını söyledi. Akçay, para politikasında gevşeme döngüsünün değerlendirilmesinin ön koşulunun aylık enflasyonun ana eğiliminde belirgin ve kalıcı bir düşüş olduğunu söyledi.
- Vergi ve sosyal güvenlik alanına ilişkin düzenlemeler içeren kanun teklifi TBMM Genel Kurulunda kabul edildi.
- Hazine ve Maliye Bakanlığı, Vergi Denetim Kurulunun risk analiz sistemi üzerinden yaptığı tespitler neticesinde, 2 bin 815 büyük mükellefin halihazırda toplam %27'si nezdinde vergi incelemelerine devam edildiğini bildirdi.
- Cumhurbaşkanı Recep Tayyip Erdoğan, elektrikli araç ve çip üretimi başta olmak üzere yüksek teknoloji üretim alanlarında 30 milyar dolarlık teşvik paketi açıkladı.
- ABD'de Cumhuriyetçilerin başkan adayı Donald Trump, kriptoya şüpheyle yaklaşmasıyla bilinen ABD Menkul Kıymetler ve Borsa Komisyonu Başkanı Gary Gensler'i kovacağını ve ABD'yi dünyanın kripto merkezi yapacağını söyledi.
- Çin'de sanayi şirketlerinin kârları, işletmelerin sarsıntılı bir ekonomik toparlanma ortasında tüketici güvenindeki düşüşle boğuşmasına rağmen Haziran ayında daha hızlı büyüdü.

Ekonomik Takvim

	Veri	Beklenti	Önceki
09:00	Almanya, Perakende Satışları (Aylık/ Mayıs)	%0,0	-%1,2

*Kaynak: Investing

Hak Kullanımları

- AYDEM, VANGD** genel kurul toplantısı bugün gerçekleştirilecektir.
- OSMEN** kâr payı ödemesi bugün gerçekleştirilecektir.

Tedbir Kararları

- ATSYH** payları VBTS kapsamında 28/08/2024 seans sonuna kadar emir paketi tedbiri ile işlem görecektir.

Günlük Hisse Önerileri

- Günlük hisse önerilerimiz **AKSEN, CIMSA** ve **TKFEN**'dir. Öneriler hakkındaki detaylara [buradan](#) ulaşabilirsiniz.

KAP Haberleri

- **ADGYO**, 34,88 - 35 TL fiyat aralığından toplam 600.000 adet pay geri alınmış ve Şirketimizin sahip olduğu ADGYO payları 5.630.000 adete ulaşmıştır.
- **ALARK**, pay başına 104,40 TL - 103,50 TL (ağırlıklı ortalama 103,88 TL) fiyat aralığından toplam 96.250 TL nominal değerli payları geri aldı. Bu işlemle birlikte sahip olduğu ALARK paylarının toplam nominal tutarı 6.807.243 TL'ye ulaşmış olup bu payların sermayeye oranı % 1,565'dir.
- **ALGYO**, %100 oranında bedelsiz sermaye artırımını kararı aldı.
- **CEMTS**, Kars'da 32 MWe kapasiteli Arazi Güneş Enerjisi Santrali (GES) yatırım prjesi için, T.C. Çevre, Şehircilik ve İklim Değişikliği Bakanlığı'nın "Çevresel Etki Değerlendirmesi Olumlu" Kararı verildiği şirkete iletildi.
- **CVKMD**, yurt dışında yerleşik bir şirket ile "Maden Cevheri Satışı" konusunda anlaştı. Siparişin toplam bedeli yaklaşık 56.071.000 TL (1.700.000 USD)'dir. Söz konusu tutarın 2023 ciroya oranı %3,15'tir.
- **ECILC**, Sarıyer Ayazağa'daki taşınmazlara ilişkin alanda, Sarıyer Belediyesi Encümeni tarafından, hazırlanan parselasyon plan ve eklerinin onaylanmak üzere İBB'ye sunulması, onaylanması sonrasında Sarıyer Belediyesi'nce askıya çıkarılması kararı alındı.
- **EREGL**, Uluslararası Kredi Derecelendirme kuruluşu Moody's, şirketin 2029 vadeli 750 milyon ABD doları tutarındaki yurt dışı tahvilinin "B3" olan kredi notu "B2" ye yükseltilmiş ve not görünümü "pozitif"ten "durağan"a revize edilmiştir.
- **GESAN**, Romanya ve çevresindeki ülkelerde, başta yenilenebilir enerji santralleri (GES ve RES) ile yüksek gerilim trafo merkezleri inşasında faaliyet göstermek üzere, %100 bağlı ortaklığı olarak Romanya'da yerleşik GIRISHIM ELECTRIC ROMANIA S.R.L firmasının kuruluş işlemlerini tamamladı.
- **KFEIN**, %51 oranında pay sahibi olduğu bağlı ortaklığı Karmasis Bilişim A.Ş.'nin, toplam 150.000.000 TL sermayesi içerisinde %19'una tekabül eden beheri 1.000 TL olan 28.500 adet nama yazılı payının, 31.07.2024 tarihinde nakden ödenmek üzere toplam 144.400.000 TL bedel ile satın alınmasına karar verdi.
- **KARTN**, karton toplam brüt üretim kapasitesinin yaklaşık 1/3 oranındaki kapasiteye sahip 1 Nolu karton üretim hattının ileride başka yeni bir tasarrufta bulununcaya kadar karton üretim faaliyetinin süresiz olarak durdurulmasına karar verildi.
- **KLSYN**, yıllık izin dolayısıyla fabrikasında 29.07.2024 - 12.08.2024 tarihleri arasında üretime ara verecektir. Bu dönem zarfında fabrikanın periyodik bakım çalışmaları gerçekleştirilecektir.
- **NUHCM**, Oyak Çimento'da bağlı ortaklıklarının sahibi olduğu toplam 52.813.366 adet payların tamamının pay alım teklifi fiyatı olarak belirlenmiş olan 73,18 TL birim pay değeri üzerinden satılmasına karar verdi.
- **NTHOL**, kâr payı ödememe kararı Genel Kurulda onaylandı.
- **SISE**, Uluslararası Kredi Derecelendirme kuruluşu Moody's, Şişecam'ın yabancı para cinsinden uzun vadeli kredi notunu "B2"den "B1"e yükseltmiş, görünümünü "Pozitif"ten "Durağan"a revize etti.
- **THYAO**, Şili'nin başkenti Santiago'ya tarifeli sefer başlatılmasına karar verdi.
- **VAKBN**, "Bankalarda İyi Ücretlendirme Uygulamalarına İlişkin Rehber" kapsamında özellikli çalışanlara yapılacak değişken ödemelere ilişkin olarak 21,78 TL ortalama fiyattan toplam 53.290 adet hisse senedi geri alımı yaptı.
- **VESTL**, %100 bağlı ortaklığı olan Vestel Ticaret ile Whirlpool arasında imzalanan 5 yıl süreli Servis Hizmetleri Sözleşmesi'nin 01.12.2024 itibarıyla sonlandırılmasına karar verildi.

*Bültendeki haberler, Kamuyu Aydınlatma Platformu'na bugün saat 08:30'a kadar gelen haberleri kapsamaktadır.

BİST 100 Teknik Analizi

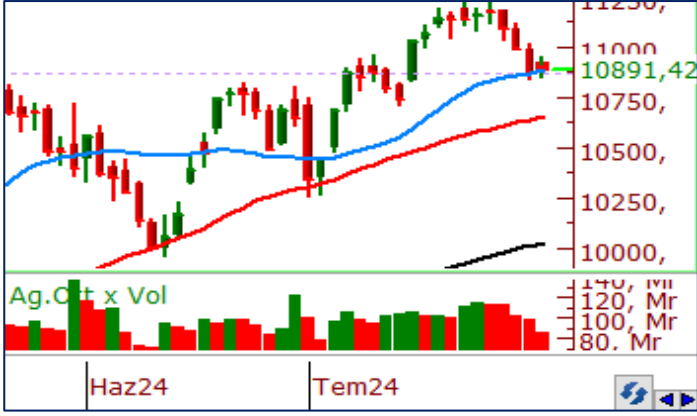

BİST 100 endeksi son işlem gününde 10.850-10.948 puan aralığında hareket ederek son işlem gününü %0,18 oranında değer kazanarak 10.891 puandan tamamladı. Endekste son işlem gününde 58 hisse değer kazanırken 41 hisse değer kaybetti.

Geçtiğimiz işlem haftasında zayıf bir performans sergileyen BIST100 endeksi haftanın genelinde %2,37 oranında değer kaybederek haftayı 10.891 puan seviyesinden tamamladı. Son işlem haftasında, hafta başından itibaren 11.250 civarında oluşan direnci kırmayı başaramayan BIST100 endeksi, artan yorgunluk belirtilerinin ardından 10.900 puanın altında haftayı tamamlamasını kısa vadede negatif olarak yorumluyoruz. Endekste bugün direnç seviyeleri olarak 10.935 ve 11.000 bölgelerini takip ediyoruz. 10.900 bölgesinin direnç olarak çalışması durumunda ise satışların artabileceğini ve 10.750 puana kadar geri çekilmelerin etkili olabileceğini düşünüyoruz.

VIOP 30 Teknik Analizi

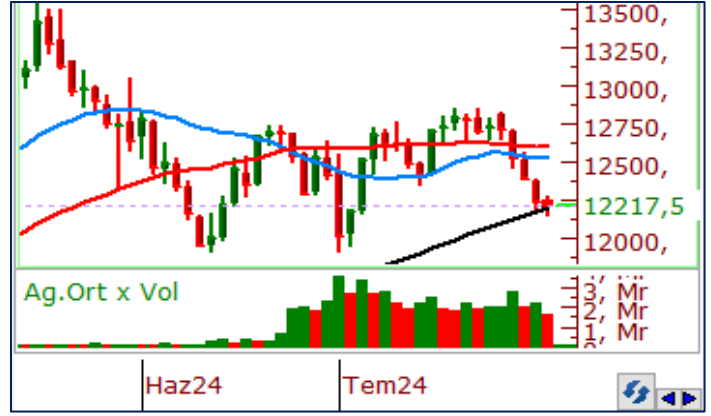

Ağustos Vadeli Endeks 30 kontratı son işlem gününde 12.156-12.282 puan aralığında hareket ederek son işlem gününü 12.218 puandan tamamladı. Akşam seansı kapanışı ise 12.217 puandan gerçekleşti.

Ağustos vadeli endeks sözleşmesi geçtiğimiz işlen haftasında geri çekilmelerin yaşandığı bir haftayı geride bıraktı. Endeks sözleşmesi geçtiğimiz haftanın genelinde %4,00 oranında değer kaybederken önemli bir destek seviyesi olarak takip ettiğimiz 50 günlük ortalamasının da altına sarktı. 12.217 seviyesinden kapanış gerçekleştiren sözleşmede bugün direnç bölgesi olarak 12.400 seviyesini takip ediyor olacağız. 12.400 bölgesinin aşılmasını direnç bölgesi olarak çalışması durumunda ise 100 günlük ortalamasının belirlediği 11.980 bölgesi destek bölgesi olarak takip edilebilir.

Teknik Analiz Hisse Önerileri



AKSEN

Kısa vadede sıkışık bir görüntü çizen AKSEN, son işlem gününde 50 günlük ortalamasını aşarak günü tamamladı. Kısa vadeli ortalamalarının üzerinde işlem görmesini olumlu olarak değerlendirdiğimiz hissede bugün 44,00 TL direncinin test edilip aşılması halinde alımların hız kazanmasını bekliyoruz.

Hedef Fiyat: 45,20 TL
Zarar Kes: 42,30 TL



CIMSA

36,78 TL seviyesinde bulunan yatay direnç bölgesinden etkili olan satışlar ile geri çekilen CIMSA, son işlem gününde 10 günlük ortalamasından destek bularak iyi bir geri dönüş sinyali görüntüsü çizdi. Hissede bugün kritik 36,78 TL direnç seviyesi aşılabilir ise alıcılı görünümün devam etmesini bekleriz.

Hedef Fiyat: 37,80 TL
Zarar Kes: 35,70 TL

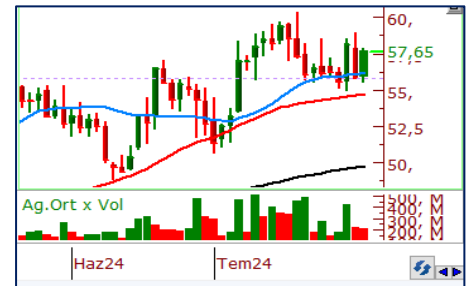

TKFEN

Son işlem gününde 55,65 TL seviyesinde bulunan yatay destek bölgesinden etkili olan alımlar ile yükselen ve kısa vadeli ortalamalarının üzerinde kapanış gerçekleştiren TKFEN hissesinde 56,00 TL bölgesi üzerindeki kapanışların devamında olumlu görünüm korunabilir.

Hedef Fiyat: 59,50 TL
Zarar Kes: 56,25 TL

	PİVOT DESTEKLER					PİVOT DİRENÇLER			HİSSELER	PİVOT DESTEKLER					PİVOT DİRENÇLER		
	Destek 1	Destek 2	Destek 3	Kapanış	Pivot	Direnç 1	Direnç 2	Direnç 3		Destek 1	Destek 2	Destek 3	Kapanış	Pivot	Direnç 1	Direnç 2	Direnç 3
AEFES	262,50	257,75	250,25	267,25	270,00	274,75	282,25	287,00	KCHOL	219,13	216,27	214,33	222,00	221,07	223,93	225,87	228,73
AGHOL	431,17	423,83	417,92	438,50	437,08	444,42	450,33	457,67	KLSE	46,71	46,25	45,45	47,16	47,51	47,97	48,77	49,23
AGROT	21,30	20,70	19,80	21,90	22,20	22,80	23,70	24,30	KONTR	50,03	46,37	44,53	53,70	51,87	55,53	57,37	61,03
AKBNK	64,90	64,15	63,35	65,65	65,70	66,45	67,25	68,00	KONYA	8200,83	8081,67	7900,83	8320,00	8381,67	8500,83	8681,67	8800,83
AKFGY	2,51	2,48	2,44	2,54	2,55	2,58	2,62	2,65	KOZAA	61,03	60,17	59,38	61,90	61,82	62,68	63,47	64,33
AKFYE	24,23	24,07	23,83	24,40	24,47	24,63	24,87	25,03	KOZAL	23,07	22,85	22,55	23,28	23,37	23,59	23,89	24,11
AKSA	10,32	10,13	9,87	10,50	10,58	10,77	11,03	11,22	KRDMD	30,23	29,91	29,57	30,56	30,57	30,89	31,23	31,55
AKSEN	42,94	42,28	41,72	43,60	43,50	44,16	44,72	45,38	KTLEV	42,60	42,18	41,68	43,02	43,10	43,52	44,02	44,44
ALARK	102,43	101,27	99,53	103,60	104,17	105,33	107,07	108,23	LMKDC	24,05	23,81	23,51	24,28	24,35	24,59	24,89	25,13
ALFAS	66,87	65,18	64,27	68,55	67,78	69,47	70,38	72,07	MAVI	114,23	112,87	110,23	115,60	116,87	118,23	120,87	122,23
ARCLK	180,17	169,53	162,97	190,80	186,73	197,37	203,93	214,57	MGROS	551,67	541,83	525,67	561,50	567,83	577,67	593,83	603,67
ARDYZ	37,80	37,24	36,42	38,36	38,62	39,18	40,00	40,56	MIATK	59,62	58,03	55,52	61,20	62,13	63,72	66,23	67,82
ASELS	63,97	63,33	62,62	64,60	64,68	65,32	66,03	66,67	OBAMS	36,13	35,69	35,29	36,56	36,53	36,97	37,37	37,81
ASTOR	97,00	95,70	94,35	98,30	98,35	99,65	101,00	102,30	ODAS	8,52	8,40	8,30	8,63	8,62	8,74	8,84	8,96
BERA	17,03	16,88	16,62	17,18	17,29	17,44	17,70	17,85	OTKAR	595,67	590,33	584,17	601,00	601,83	607,17	613,33	618,67
BFREN	830,50	823,50	813,00	837,50	841,00	848,00	858,50	865,50	OYAKC	76,33	73,67	72,33	79,00	77,67	80,33	81,67	84,33
BIMAS	609,33	606,17	601,83	612,50	613,67	616,83	621,17	624,33	PEKGY	6,23	6,17	6,12	6,28	6,28	6,34	6,39	6,45
BINHO	428,92	415,33	401,67	442,50	442,58	456,17	469,83	483,42	PETKM	25,41	25,03	24,83	25,78	25,61	25,99	26,19	26,57
BRSAN	442,42	436,33	425,67	448,50	453,08	459,17	469,83	475,92	PGSUS	232,07	229,43	227,37	234,70	234,13	236,77	238,83	241,47
BRYAT	2189,00	2157,00	2102,00	2221,00	2244,00	2276,00	2331,00	2363,00	QUAGR	3,22	3,17	3,13	3,26	3,26	3,31	3,35	3,40
BTCIM	169,40	167,00	165,30	171,80	171,10	173,50	175,20	177,60	REEDR	35,20	34,32	33,40	36,08	36,12	37,00	37,92	38,80
CANTE	1,91	1,88	1,85	1,93	1,94	1,97	2,00	2,03	SAHOL	104,13	102,57	100,93	105,70	105,77	107,33	108,97	110,53
CCOLA	882,17	873,83	865,17	890,50	890,83	899,17	907,83	916,17	SASA	45,19	44,67	44,05	45,70	45,81	46,33	46,95	47,47
CIMSA	35,85	34,95	34,51	36,74	36,29	37,19	37,63	38,53	SDTTR	272,92	263,83	257,17	282,00	279,58	288,67	295,33	304,42
CWENE	239,25	235,10	228,10	243,40	246,25	250,40	257,40	261,55	SISE	48,03	47,85	47,55	48,22	48,33	48,51	48,81	48,99
DOAS	244,27	242,33	239,47	246,20	247,13	249,07	251,93	253,87	SKBNK	4,26	4,16	4,10	4,35	4,32	4,42	4,48	4,58
DOHOL	16,98	16,76	16,51	17,21	17,23	17,45	17,70	17,92	SMRTG	49,17	47,09	45,50	51,25	50,76	52,84	54,43	56,51
ECILC	56,32	54,63	53,62	58,00	57,33	59,02	60,03	61,72	SOKM	63,00	62,45	62,10	63,55	63,35	63,90	64,25	64,80
ECZYT	231,60	228,30	226,40	234,90	233,50	236,80	238,70	242,00	TABGD	191,00	186,50	180,50	195,50	197,00	201,50	207,50	212,00
EGEEN	12880,83	12701,67	12343,33	13060,00	13239,17	13418,33	13776,67	13955,83	TAVHL	272,67	270,33	267,42	275,00	275,58	277,92	280,83	283,17
EKGYO	12,06	11,71	11,52	12,40	12,25	12,60	12,79	13,14	TCELL	105,03	103,77	101,23	106,30	107,57	108,83	111,37	112,63
ENERY	191,37	188,63	187,27	194,10	192,73	195,47	196,83	199,57	THYAO	300,17	298,83	297,17	301,50	301,83	303,17	304,83	306,17
ENJSA	69,68	68,67	67,98	70,70	70,37	71,38	72,07	73,08	TKFEN	56,22	54,78	53,97	57,65	57,03	58,47	59,28	60,72
ENKAI	45,09	44,43	43,47	45,74	46,05	46,71	47,67	48,33	TKNSA	31,22	30,94	30,62	31,50	31,54	31,82	32,14	32,42
EREGL	55,97	55,68	55,17	56,25	56,48	56,77	57,28	57,57	TMSN	137,63	135,77	133,53	139,50	139,87	141,73	143,97	145,83
EUPWR	99,00	96,20	93,65	101,80	101,55	104,35	106,90	109,70	TOASO	280,58	278,17	274,83	283,00	283,92	286,33	289,67	292,08
EUREN	15,29	14,99	14,77	15,60	15,51	15,81	16,03	16,33	TSKB	12,38	12,05	11,87	12,72	12,56	12,89	13,07	13,40
FROTO	993,67	985,33	975,17	1002,00	1003,83	1012,17	1022,33	1030,67	TTKOM	49,27	48,81	48,35	49,72	49,73	50,19	50,65	51,11
GARAN	123,03	121,27	119,43	124,80	124,87	126,63	128,47	130,23	TTRAK	797,00	785,00	773,50	809,00	808,50	820,50	832,00	844,00
GESAN	48,99	47,69	46,43	50,30	50,25	51,55	52,81	54,11	TUKAS	8,30	8,22	8,10	8,38	8,42	8,50	8,62	8,70
GOLTS	499,33	492,17	477,83	506,50	513,67	520,83	535,17	542,33	TUPRS	162,27	161,13	159,87	163,40	163,53	164,67	165,93	167,07
GUBRF	159,93	155,57	147,93	164,30	167,57	171,93	179,57	183,93	TURSG	60,15	56,80	52,55	63,50	64,40	67,75	72,00	75,35
HALKB	18,06	17,85	17,64	18,27	18,27	18,48	18,69	18,90	ULKER	167,37	165,43	161,97	169,30	170,83	172,77	176,23	178,17
HEKTS	12,73	12,62	12,47	12,83	12,88	12,99	13,14	13,25	VAKBN	21,67	21,35	21,13	22,00	21,89	22,21	22,43	22,75
ISCTR	15,36	15,23	14,99	15,50	15,60	15,73	15,97	16,10	VESBE	20,95	20,61	20,37	21,28	21,19	21,53	21,77	22,11
ISGYO	17,43	17,21	16,98	17,66	17,66	17,88	18,11	18,33	VESTL	73,08	70,87	68,98	75,30	74,97	77,18	79,07	81,28
ISMEN	37,71	37,17	36,31	38,26	38,57	39,11	39,97	40,51	YEOTK	197,13	187,67	179,63	206,60	205,17	214,63	222,67	232,13
IZENR	22,76	22,38	21,92	23,14	23,22	23,60	24,06	24,44	YKBNK	29,91	29,49	29,13	30,34	30,27	30,69	31,05	31,47
KAYSE	26,91	26,69	26,41	27,12	27,19	27,41	27,69	27,91	YYLGD	12,06	11,88	11,78	12,23	12,16	12,34	12,44	12,62
KCAER	47,77	46,73	44,67	48,80	49,83	50,87	52,93	53,97	ZOREN	5,61	5,57	5,50	5,66	5,68	5,72	5,79	5,83

Kod	14	50	RSI	StochS	MACD	CCI	Kod	14	50	RSI	StochS	MACD	CCI
	Günlük H.O.	Günlük H.O.						Günlük H.O.	Günlük H.O.				
AEFES	●	●	●	●	●	●	ISMEN	●	●	●	●	●	●
AGHOL	●	●	●	●	●	●	IZENR	●	●	●	●	●	●
AHGAZ	●	●	●	●	●	●	IZMDC	●	●	●	●	●	●
AKBNK	●	●	●	●	●	●	KARSN	●	●	●	●	●	●
AKCNS	●	●	●	●	●	●	KAYSE	●	●	●	●	●	●
AKFYE	●	●	●	●	●	●	KCAER	●	●	●	●	●	●
AKSA	●	●	●	●	●	●	KCHOL	●	●	●	●	●	●
AKSEN	●	●	●	●	●	●	KLSEK	●	●	●	●	●	●
ALARK	●	●	●	●	●	●	KMPUR	●	●	●	●	●	●
ALBRK	●	●	●	●	●	●	KONTR	●	●	●	●	●	●
ALFAS	●	●	●	●	●	●	KONYA	●	●	●	●	●	●
ARCLK	●	●	●	●	●	●	KORDS	●	●	●	●	●	●
ASELS	●	●	●	●	●	●	KOZAA	●	●	●	●	●	●
ASGYO	●	●	●	●	●	●	KOZAL	●	●	●	●	●	●
ASTOR	●	●	●	●	●	●	KRDMD	●	●	●	●	●	●
BERA	●	●	●	●	●	●	MAVI	●	●	●	●	●	●
BIENY	●	●	●	●	●	●	MGROS	●	●	●	●	●	●
BIMAS	●	●	●	●	●	●	MIATK	●	●	●	●	●	●
BIOEN	●	●	●	●	●	●	ODAS	●	●	●	●	●	●
BOBET	●	●	●	●	●	●	OTKAR	●	●	●	●	●	●
BRSAN	●	●	●	●	●	●	OYAKC	●	●	●	●	●	●
BRYAT	●	●	●	●	●	●	PENTA	●	●	●	●	●	●
BUCIM	●	●	●	●	●	●	PETKM	●	●	●	●	●	●
CANTE	●	●	●	●	●	●	PGSUS	●	●	●	●	●	●
CCOLA	●	●	●	●	●	●	QUAGR	●	●	●	●	●	●
CIMSA	●	●	●	●	●	●	SAHOL	●	●	●	●	●	●
CWENE	●	●	●	●	●	●	SASA	●	●	●	●	●	●
DOAS	●	●	●	●	●	●	SDTTR	●	●	●	●	●	●
DOHOL	●	●	●	●	●	●	SISE	●	●	●	●	●	●
ECILC	●	●	●	●	●	●	SKBNK	●	●	●	●	●	●
ECZYT	●	●	●	●	●	●	SMRTG	●	●	●	●	●	●
EGEEN	●	●	●	●	●	●	SOKM	●	●	●	●	●	●
EKGYO	●	●	●	●	●	●	TATEN	●	●	●	●	●	●
ENERY	●	●	●	●	●	●	TAVHL	●	●	●	●	●	●
ENJSA	●	●	●	●	●	●	TCELL	●	●	●	●	●	●
ENKAI	●	●	●	●	●	●	THYAO	●	●	●	●	●	●
EREGL	●	●	●	●	●	●	TKFEN	●	●	●	●	●	●
EUPWR	●	●	●	●	●	●	TOASO	●	●	●	●	●	●
EUREN	●	●	●	●	●	●	TSKB	●	●	●	●	●	●
FROTO	●	●	●	●	●	●	TTKOM	●	●	●	●	●	●
GARAN	●	●	●	●	●	●	TTRAK	●	●	●	●	●	●
GESAN	●	●	●	●	●	●	TUKAS	●	●	●	●	●	●
GUBRF	●	●	●	●	●	●	TUPRS	●	●	●	●	●	●
GWIND	●	●	●	●	●	●	ULKER	●	●	●	●	●	●
HALKB	●	●	●	●	●	●	VAKBN	●	●	●	●	●	●
HEKTS	●	●	●	●	●	●	VESTL	●	●	●	●	●	●
IPEKE	●	●	●	●	●	●	YEOTK	●	●	●	●	●	●
ISCTR	●	●	●	●	●	●	YKBNK	●	●	●	●	●	●
ISDMR	●	●	●	●	●	●	YYLGD	●	●	●	●	●	●
ISGYO	●	●	●	●	●	●	ZOREN	●	●	●	●	●	●