

24 Ekim 2023

Gündem

İsrail'in kara harekâtının bir süreliğine ertelendiğine ilişkin haber akışlarının etkisiyle jeopolitik endişelerin bir miktar yatıştığı takip edildi. Ancak önümüzdeki günlerde İsrail'in Gazze'ye olası bir kara harekâtı başlatması halinde hem savaşın uzun bir süre devam edeceği hem de Ortadoğu'daki gerilimin daha geniş bir bölgeye yayılabileceği ve başka ülkelere de sıçrayabileceğine ilişkin endişeler küresel risk iştahı üzerinde yeniden baskı oluşturabilir. Jeopolitik gelişmeler ve bölgedeki haber akışları piyasaların yakın takibinde yer almaya ve fiyatlamları şekillendirmeye devam edecektir. Jeopolitik gündemin yanında bugün küresel çapta açıklanacak öncü PMI rakamları da önemli olacaktır.

Piyasa Beklentisi

Olası bir kara harekâtının ertelendiğine ilişkin haberler piyasalarda yüksek seyreden tansiyonun bir miktar yatışmasına katkı sağladı. Küresel hisse piyasalarında dün dalgalı bir seyir etkili oldu. Endişelerin bir miktar yatışmasıyla birlikte geçen haftanın ikinci yarısında yükselişlerin öne çıktığı petrol ve ons altın cephesinde ise dün satıcı bir seyir kaydedildi. Son haftalarda jeopolitik risklerle sert satışlara konu olan BIST-100 Endeksi'nde dün toparlanma çabası güç kazandı. ABD borsaları günü karışık kapanışlarla tamamlarken, ABD vadeli lerinde bu sabah hafif alıcı bir seyir etkili oluyor. Asya piyasalarında karışık bir görünüm hâkim. Avrupa vadeli ler ve CFD kontratları yatay açılışlara işaret ediyor. BIST- 100 Endeksi'nin güne hafif alıcı bir açılışla başlamasını bekliyoruz.

Ekonomik Takvim

Saat	Veri	Beklenti	Önceki
10:30	Almanya, Öncü İmalat ve Hizmet PMI	40,0 / 50,0	39,6 / 50,3
11:00	Euro Bölgesi, Öncü İmalat ve Hizmet PMI	43,7 / 48,7	43,4 / 48,7
11:30	İngiltere, Öncü İmalat ve Hizmet PMI	44,7 / 49,3	44,3 / 49,3
16:45	ABD, Öncü İmalat ve Hizmet PMI	49,5 / 49,8	49,8 / 50,1

Önemli Haberler

- Hazine ve Maliye Bakanı Mehmet Şimşek, Gabar'daki petrol üretiminin, cari açığı kalıcı olarak azaltacağını ve rezerv birikimini hızlandıracağını ifade etti.
- İsveç'in NATO'ya Katılım Protokolü, Cumhurbaşkanı Recep Tayyip Erdoğan tarafından dün imzalanarak Türkiye Büyük Millet Meclisi'ne gönderildi.
- Alman Ekonomi Araştırma Enstitüsü (Ifo), yüksek faiz oranları ve yavaşlayan ekonomik büyüme nedenleriyle Alman şirketlerinin yeni kredi bulmakta zorlandığını bildirdi.
- Türkiye İstatistik Kurumu verilerine göre tüketici güven endeksi ekim ayında 74,6'ya yükseldi. Eylül ayında tüketici güveni 71,5 olarak açıklanmıştı.

Hak Kullanımları

- VAKFN**, kâr payından %66,6 oranında bedelsiz sermaye artırımını bugün gerçekleştirecek.

Tedbir Kararları

- BSOKE** payları VBTS kapsamında 23/11/2023 seans sonuna kadar emir paketi tedbiri ile işlem görecektir.
- CMBTN** ve **BRKVY** paylarında VBTS kapsamında 23/11/2023 seans sonuna kadar brüt takas uygulanacaktır.
- GRSEL** ve **ONCSM** payları VBTS kapsamında 23/11/2023 seans sonuna kadar açığa satışa ve kredili işlemlere konu edilemeyecektir.

KAP Haberleri

- **OTKAR**, 2023'ün üçüncü çeyreğinde piyasa beklentisi olan 553 milyon TL'nin üzerinde 743 Milyon TL net kâr açıkladı. Böylece şirket yılın ilk dokuz ayında 508 Milyon TL net kâr elde etti. (P.Değ: 47,1 Milyar TL, F/K: 41,1)
- **YKBNK**, 2023'ün üçüncü çeyreğinde piyasa beklentisi olan 17,8 Milyar TL'nin üstünde 24,5 Milyar TL net kâr açıkladı. Böylece şirket yılın ilk dokuz ayında 48,7 Milyar TL net kâr elde etti. (P.Değ: 154,8 Milyar TL, F/K: 2,3)
- **SASA**, 2023'ün üçüncü çeyreğinde 5,3 Milyar TL net kâr açıkladı. Böylece şirket yılın ilk dokuz ayında 4,6 Milyar TL net kâr elde etti. (P.Değ: 240,7 Milyar TL, F/K: 33,3)
- **VESBE**, 2023'ün üçüncü çeyreğinde piyasa beklentisi olan 2,2 Milyar TL'nin üstünde 2,5 Milyar TL net kâr açıkladı. Böylece şirket yılın ilk dokuz ayında 3,5 Milyar TL net kâr elde etti. (P.Değ: 29,0 Milyar TL, F/K: 8,3)
- **TATGD**, 2023'ün üçüncü çeyreğinde piyasa beklentisi olan 102 milyon TL'nin altında 21 Milyon TL net kâr açıkladı. Böylece şirket yılın ilk dokuz ayında 195 Milyon TL net kâr elde etti. (P.Değ: 4,9 Milyar TL, F/K: 18,7)
- **AHGAZ**, pay geri alım programı kapsamında pay başına 14,42 TL fiyattan toplam 300.000 TL nominal tutarlı pay geri aldı. (P.Değ: 38,0 Milyar TL, F/K: 110,2)
- **ASTOR**, İspanya'da yerleşik özel bir firma ile 1.635.000- EUR tutarında Güç Transformatörü satış sözleşmesi imzaladı. Şirketin son dört çeyrek hasılatı 9,2 Milyar TL'dir. (P.Değ: 117,9 Milyar TL, F/K: 42,1)
- **CWENE**, Eskişehir'de bir araziye 3900 kWe kurulu gücünde GES yapımı için bağlantı şartlarının sağlanması koşulu doğrultusunda bağlantı anlaşmasına çağrı mektubu aldı. (P.Değ: 40,6 Milyar TL, F/K: 37,5)
- **EUPWR**, yurtiçinde yerleşik bir firmadan sipariş aldı. Siparişin toplam bedeli 1.903.750 ABD dolarıdır. Şirketin son dört çeyrek hasılatı 1,5 Milyar TL'dir. (P.Değ: 42,8 Milyar TL, F/K: 44,6)
- **GESAN**, yurtiçi bir müşterisi tarafından gerçekleştirilen ihaleye girdi ve en uygun fiyatı verdi. İhaleye konu iş için teklif edilen fiyat KDV hariç 2.275.000 ABD dolarıdır. Şirketin son dört çeyrek hasılatı 5,6 Milyar TL'dir. (P.Değ: 42,8 Milyar TL, F/K: 38,5)
- **KCAER**, jeotermal santral yatırımı kapsamında Kocaer 1 Jeotermal Enerji Santrali Kuyuları için 249.043.824 TL tutarlı yatırım teşvik belgesi onaylandı. (P.Değ: 19,2 Milyar TL, F/K: 16,0)

KAP Haberleri

- **PNSLN**, İstanbul merkezli özel bir firmadan 297.371 ABD doları tutarlı sandviç panel siparişi aldı. Şirketin son dört çeyrek hasılatı 1,7 Milyar TL'dir. (P.Değ: 4,1 Milyar TL, F/K: 15,3)
 - **SAHOL**, CIMSA'nın %40 oranında hissedarı olduğu SBS'nin %10,1 sermaye payını temsil eden 18.887.000 adet payın Çimsa'ya devredilmesine, devir sonrası şirketin kendisine ait SBS sermayesinin %49,9'unu temsil eden 93.313.000 adet pay için Çimsa'ya ön alım hakkı tanınmasına karar verdi. Toplam devir tutarı 25.280.098 Euro'dur. (P.Değ: 112,0 Milyar TL, F/K: 2,4)
 - **SISE**, %100 iştiraki olan Şişecam Investment B.V.'nin teknoloji şirketi olan ICRON'a ortak olması tavsiye edildi. İmzalanan sözleşme kapsamında Şişecam Investment B.V., ICRON'a başlangıçta %15,66 ve aşamalı olarak yapılacak yatırımlarla nihai olarak %33,09 oranında ortaklık sağlayacaktır. (P.Değ: 153,3 Milyar TL, F/K: 8,3)
 - **THYAO**, AerCap firmasından 2024 ve 2026 yılları arasında teslim alınmak üzere toplam 28 adet uçağın 144 ay süre ile kiralınmasına ve firmanın filosunda kiralık olarak bulunan 6 adet A330-200 uçağının kiralama sürelerinin uzatılmasına karar verdi. (P.Değ: 294,9 Milyar TL, F/K: 5,4)
 - **VAKBN**, Ankara 2. İdare Mahkemesi'nin 28.04.2022 tarihli kararı ile Rekabet Kurulu'nun idari para cezasının iptaline karar verilmiştir. (P.Değ: 168,2 Milyar TL, F/K: 8,6)
- *Bütendeki haberler, Kamuyu Aydınlatma Platformu'na saat 08:30'a kadar gelen haberleri kapsamaktadır.

BIST100 Teknik Analizi

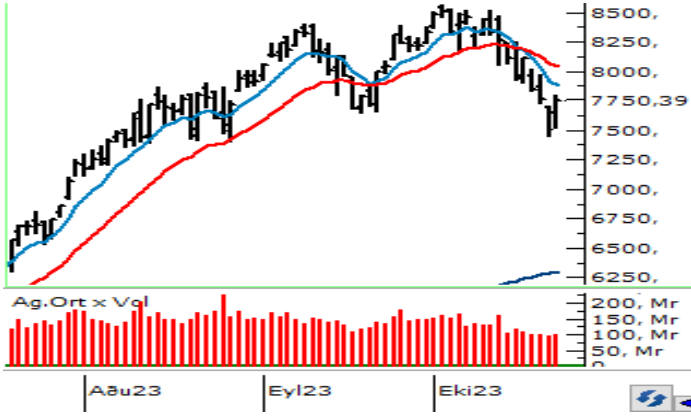

Son haftalarda etkili olan sert satışların ardından dün toparlanma çabasının güç kazandığı BIST-100 Endeksi günü %3,19 oranında değer kazanımıyla 7.750 puandan tamamladı.

7.800 seviyesi ilk önemli direnç noktası olarak karşımıza çıkarken, bu seviye üzerindeki tutunmalarda 7.900 ve 8.000 seviyelerine doğru yükselişler etkisini sürdürebilir. Psikolojik açıdan öneme sahip olan ve mevcut durumda güçlü bir direnç konumunda bulunan 8.000 puan üzerinde kapanışlar yaşanabilirse teknik görünümün iyileşme kaydettiği ve alımların yeni bir ivme kazandığı görülebilir. Yeniden satışların yaşanması halinde ise 7.600 seviyesi ilk kritik destek noktasıdır. Tekrar 7.600 desteği altına sarkılacak olursa hız kazanan satışlarla 7.400 ve 7.200 seviyelerine doğru geri çekilmeler yaşanabilir.

VIOP 30 Teknik Analizi

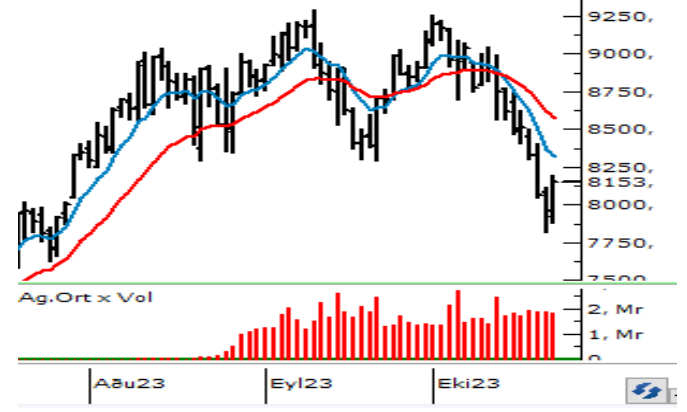

Ekim Vadeli Endeks30 sözleşmesi gün içerisinde 7.883 - 8.193 seviyeleri arasında hareket ederek günü %3,33 oranında güçlü bir yükselişle 8.140 puandan tamamladı. Akşam seans kapanışı da 8.153 puandan gerçekleşti.

Son haftalarda satıcı bir seyrin öne çıktığı sözleşmede dün toparlanma çabası güç kazandı. Sözleşmede 8.250 - 8.300 aralığı kısa vadeli direnç bölgesi olup, bu bölge üzerinde 8.400 ile 50 günlük üssel ortalamaya (8.463) doğru yükselişler yaşanabilir. Yükselişlerin devamlılığı açısından 50 günlük ortalama üzerinde kapanışlara ihtiyaç olduğunu değerlendiriyoruz. Yeniden satışların yaşanması halinde ise 8.050 - 8.000 ilk güçlü destek bölgesi olup, psikolojik öneme sahip 8.000 altına sarkmalarda 100 günlük üssel ortalama (7.910) ile 7.820 seviyeleri yeniden test edilebilir.

Teknik Analiz Hisse Önerileri

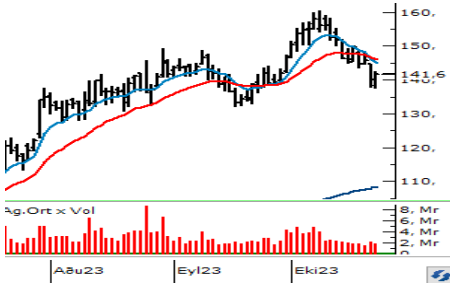

KCHOL

Dün gün içinde 50 günlük ortalamasının altına sarkan KCHOL, endekse gelen güçlü alımlar sonrası tekrardan toparlayarak günü 50 günlük ortalamasının (140,7) üzerinde 141,60 TL'den tamamladı. 140,70 TL üzerinde kalıcılığını koruyabilirse hissede 145 - 147 TL seviyeleri hedeflenebilir.

Hedef Fiyat: 146,50 TL
Zarar Kes: 135,90 TL

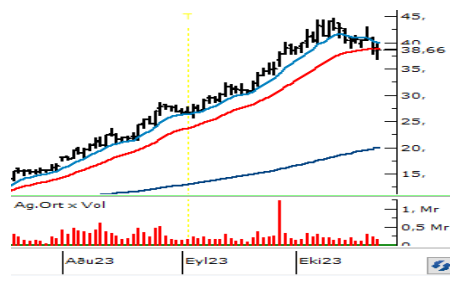

TURSG

Son haftalarda yurt içinde etkili olan satıcı seyrin TURSG hissesi üzerinde de baskı oluştururken, dün piyasa gözlenen toparlanma çabasının etkisiyle TURSG de günü yükselişle 38,66 TL'den tamamladı. 22 günlük üssel ortalama (38,60) üzerinde tutunma çabasının gözlemlendiği hissede 39,70 aşılabirise alımlar güç kazanabilir.

Hedef Fiyat: 40,00 TL
Zarar Kes: 37,00 TL



VESTL

100 günlük üssel ortalamasını (60,64) güçlü bir destek olan edinen ve ortalamadan gelen alımlarla günü yükselişle 62,30 TL'den tamamlayan VESTL, 50 günlük ortalaması (63,68) üzerinde tutunma sağlayabilirse 65 TL direncine doğru bir yükseliş başlatabilir.

Hedef Fiyat: 64,80 TL
Zarar Kes: 59,90 TL

BIST	Kapanış 23.10.2023	Değişim (%)	Yılbaşı Değişim (%)
BIST 100	7.750	3,19	40,68
BIST 30	8.075	3,02	35,84
BIST Banka	7.962	2,74	58,36
BIST Sanayi	12.575	3,67	41,23
BIST 30 Yakın Vade	8.140	3,33	
Yurt Dışı Piyasalar	Veri (08:30)	Değişim (%)	Yılbaşı Değişim (%)
Dow Jones	32.936	-0,58	-0,64
S&P 500	4.217	-0,17	9,83
NASDAQ	13.018	0,27	24,38
Almanya DAX	14.801	0,02	6,30
Fransa CAC 40	6.850	0,50	5,82
İngiltere FTSE 100	7.375	-0,37	-1,03
NIKKEI 225	31.022	0,07	18,88
Shanghai Comp	2.952	0,42	-4,45
Hang Seng	17.086	-0,50	-13,63
Tahvil Piyasaları	Veri (08:30)	Değişim (bps)	Yılbaşı Değişim (bps)
Türkiye 2 Yıllık	32,58	198,0	2261,0
Türkiye 10 Yıllık	27,66	-18,0	1783,0
ABD 2 Yıllık	5,07	1,3	64,7
ABD 10 Yıllık	4,84	-0,5	96,4
Almanya 2 Yıllık	3,13	1,1	40,5
Almanya 10 Yıllık	2,88	-1,3	30,8
Döviz Piyasaları	Veri (08:30)	Değişim (%)	Yılbaşı Değişim (%)
USD/TRY	28,09	0,01	50,12
EUR/TRY	30,03	0,23	49,93
GBP/TRY	34,45	0,04	52,23
EUR/USD	1,07	0,10	-0,19
USD/JPY	149,69	-0,02	14,28
Dolar Endeksi (DXY)	105,49	-0,11	1,90
Emtia	Veri (08:30)	Değişim (%)	Yılbaşı Değişim (%)
Altın (\$/ons)	1.976,35	0,18	8,38
Gram Altın (TL)	1.784,75	0,19	62,71
Gümüş (\$/ons)	23,10	0,50	-3,49
Brent (\$/varil)	89,15	-0,32	5,72

BIST100 Yükselenler	Kapanış	Günlük Değ. (%)	Hacim (Mln TL)
YEOTK	214,70	9,99%	885,52
KONTR	280,00	9,98%	2.307,36
SASA	45,42	9,98%	2.576,93
SKBNK	6,18	9,96%	674,65
MIATK	637,50	9,74%	205,79
KCAER	29,22	8,22%	245,59
GUBRF	362,60	8,21%	2.124,71
AGHOL	211,50	8,02%	156,20
CCOLA	370,00	7,25%	156,97
EUREN	16,07	6,49%	273,70

BIST100 Düşenler	Kapanış	Günlük Değ. (%)	Hacim (Mln TL)
KONYA	8.212,40	-3,01%	760,36
ARCLK	148,60	-2,04%	940,75
EGEEN	9.601,00	-1,63%	487,27
BRSAN	940,00	-0,57%	2.008,91

BIST100 Hacmi Artanlar	Hacim Değişim	Kapanış	Günlük Değ. (%)
VESBE	83,4%	18,10	2,55
KONYA	92,0%	8.212,40	-3,01
EGEEN	10,1%	9.601,00	-1,63
ZOREN	-4,3%	5,87	2,62
ISMEN	-14,5%	39,00	2,25

BIST100 Hacmi Azalanlar	Hacim Değişim	Kapanış	Günlük Değ. (%)
MIATK	-52,2%	637,50	9,74
GENIL	-74,9%	57,70	5,29
AKFGY	-80,5%	4,61	2,44
PENTA	-78,1%	19,67	2,88
IMASM	-82,0%	15,51	2,58

*Hacim değişimleri son 3 aylık ortalamaya göre hesaplanmıştır.

PHİLLİP PORTFÖY FONLARI					
Fon adı	BİRİNCİ HİSSE SENEDİ FONU	Fon adı	BİRİNCİ SERBEST FON	Fon adı	PARA PİYASASI FONU
Fon Kodu	PPB	Fon Kodu	PPS	Fon Kodu	PJL
Birim Pay Fiyatı	4,845894	Birim Pay Fiyatı	1,317983	Birim Pay Fiyatı	1,567465
Günlük Getiri	3,17%	Günlük Getiri	0,21%	Günlük Getiri	0,093%
2023 yılı başından bu yana getiri	59,25%	Halka Arz Getiri (11.05.2022)	31,80%	Mevduat Karşılığı Yıllıklandırılmış Getiri	36,69%
Fon Alış Valörü	T+1	Fon Alış Valörü	T+1	Fon Alış Valörü	T+0
Fon Satış Valörü	T+2	Fon Satış Valörü	T+2	Fon Satış Valörü	T+0

HİSSELER	PİVOT DESTEKLER					PİVOT DİRENÇLER			HİSSELER	PİVOT DESTEKLER					PİVOT DİRENÇLER		
	Destek 1	Destek 2	Destek 3	Kapanış	Pivot	Direnç 1	Direnç 2	Direnç 3		Destek 1	Destek 2	Destek 3	Kapanış	Pivot	Direnç 1	Direnç 2	Direnç 3
AEFES	96,40	93,65	91,95	99,15	98,10	100,85	102,55	105,30	ISMEN	37,88	36,76	35,76	39,00	38,88	40,00	41,00	42,12
AGHOL	200,43	189,37	183,83	211,50	205,97	217,03	222,57	233,63	IZMDC	6,36	6,20	6,09	6,53	6,47	6,63	6,74	6,90
AHGGAZ	14,44	14,28	14,14	14,61	14,58	14,74	14,88	15,04	KARSN	9,91	9,67	9,53	10,14	10,05	10,29	10,43	10,67
AKBNK	29,93	29,35	29,01	30,50	30,27	30,85	31,19	31,77	KAYSE	36,95	35,69	34,81	38,22	37,83	39,09	39,97	41,23
AKCNS	170,93	167,97	164,43	173,90	174,47	177,43	180,97	183,93	KCAER	27,83	26,45	25,75	29,22	28,53	29,91	30,61	31,99
AKFGY	4,53	4,45	4,40	4,61	4,58	4,66	4,71	4,79	KCHOL	138,67	135,73	133,87	141,60	140,53	143,47	145,33	148,27
AKFYE	17,03	16,46	16,12	17,61	17,37	17,94	18,28	18,85	KMPUR	70,42	68,58	67,17	72,25	71,83	73,67	75,08	76,92
AKSA	86,20	83,45	81,90	88,95	87,75	90,50	92,05	94,80	KONTR	263,73	247,47	239,33	280,00	271,87	288,13	296,27	312,53
AKSEN	34,30	33,40	32,76	35,20	34,94	35,84	36,48	37,38	KONYA	7966,83	7721,27	7362,53	8212,40	8325,57	8571,13	8929,87	9175,43
ALARK	110,33	107,57	105,83	113,10	112,07	114,83	116,57	119,33	KORDS	88,70	86,55	85,15	90,85	90,10	92,25	93,65	95,80
ALBRK	4,09	4,01	3,93	4,18	4,17	4,25	4,33	4,41	KOZAA	55,90	54,50	53,00	57,30	57,40	58,80	60,30	61,70
ALFAS	119,30	113,90	109,70	124,70	123,50	128,90	133,10	138,50	KOZAL	23,32	22,88	22,52	23,76	23,68	24,12	24,48	24,92
ARCLK	145,17	141,73	137,27	148,60	149,63	153,07	157,53	160,97	KRDMD	25,07	24,55	24,23	25,58	25,39	25,91	26,23	26,75
ASELS	39,81	38,83	38,03	40,80	40,61	41,59	42,39	43,37	KZBGY	17,44	17,08	16,85	17,81	17,67	18,03	18,26	18,62
ASTOR	113,50	108,90	103,50	118,10	118,90	123,50	128,90	133,50	MAVI	99,77	97,03	95,22	102,50	101,58	104,32	106,13	108,87
BERA	17,04	16,33	15,70	17,75	17,67	18,38	19,01	19,72	MGROS	352,77	343,13	338,07	362,40	357,83	367,47	372,53	382,17
BIENY	50,62	49,38	48,57	51,85	51,43	52,67	53,48	54,72	MIATK	629,17	620,83	616,67	637,50	633,33	641,67	645,83	654,17
BIMAS	284,67	278,93	272,67	290,40	290,93	296,67	302,93	308,67	ODAS	12,01	11,75	11,52	12,27	12,24	12,50	12,73	12,99
BRSAN	917,07	894,13	858,27	940,00	952,93	975,87	1011,73	1034,67	OTKAR	380,33	367,77	361,43	392,90	386,67	399,23	405,57	418,13
BRYAT	2386,13	2312,27	2250,33	2460,00	2448,07	2521,93	2583,87	2657,73	OYAKC	67,28	65,57	64,28	69,00	68,57	70,28	71,57	73,28
BUCIM	9,03	8,78	8,52	9,29	9,29	9,54	9,80	10,05	PENTA	19,15	18,63	18,26	19,67	19,52	20,04	20,41	20,93
CANTE	18,39	17,84	17,32	18,95	18,91	19,46	19,98	20,53	PETKM	20,28	19,76	19,34	20,80	20,70	21,22	21,64	22,16
COLLA	354,13	338,27	330,33	370,00	362,07	377,93	385,87	401,73	PGSUS	699,63	681,07	666,63	718,20	714,07	732,63	747,07	765,63
CIMSA	33,11	32,01	31,27	34,20	33,85	34,95	35,69	36,79	PSGYO	5,75	5,47	5,33	6,03	5,89	6,17	6,31	6,59
CWENE	316,80	305,40	297,70	328,20	324,50	335,90	343,60	355,00	QUAGR	5,49	5,35	5,28	5,62	5,56	5,70	5,77	5,91
DOAS	255,70	248,40	241,90	263,00	262,20	269,50	276,00	283,30	SAHOL	53,73	52,57	51,73	54,90	54,57	55,73	56,57	57,73
DOHOL	13,69	13,22	12,86	14,17	14,05	14,52	14,88	15,35	SASA	42,65	39,87	38,49	45,42	44,03	46,81	48,19	50,97
ECILC	48,40	47,11	46,13	49,70	49,38	50,67	51,65	52,94	SISE	49,28	48,50	47,87	50,05	49,91	50,69	51,32	52,10
ECZYT	256,87	249,63	243,57	264,10	262,93	270,17	276,23	283,47	SKBNK	5,86	5,54	5,38	6,18	6,02	6,34	6,50	6,82
EGEEN	9372,20	9143,40	8779,50	9601,00	9736,10	9964,90	10328,80	10557,60	SMRTG	71,28	68,62	66,38	73,95	73,52	76,18	78,42	81,08
EKGYO	6,99	6,84	6,76	7,13	7,07	7,22	7,30	7,45	SNGYO	2,88	2,83	2,80	2,93	2,91	2,96	2,99	3,04
ENJSA	49,85	48,49	47,17	51,20	51,17	52,53	53,85	55,21	SOKM	61,52	60,78	59,62	62,25	62,68	63,42	64,58	65,32
ENKAI	31,25	30,63	30,15	31,88	31,73	32,35	32,83	33,45	TAVHL	121,27	118,33	116,27	124,20	123,33	126,27	128,33	131,27
ERGL	38,01	37,35	36,89	38,68	38,47	39,13	39,59	40,25	TCELL	49,02	48,23	47,27	49,80	49,98	50,77	51,73	52,52
EUPWR	185,97	177,33	170,57	194,60	192,73	201,37	208,13	216,77	THYAO	209,40	205,10	202,20	213,70	212,30	216,60	219,50	223,80
EUREN	15,45	14,84	14,31	16,07	15,98	16,59	17,12	17,73	TKFEN	43,59	42,65	41,99	44,54	44,25	45,19	45,85	46,79
FROTO	846,60	827,50	812,60	865,70	861,50	880,60	895,50	914,60	TOASO	259,07	254,03	249,57	264,10	263,53	268,57	273,03	278,07
GARAN	45,00	44,00	43,48	46,00	45,52	46,52	47,04	48,04	TSKB	6,58	6,29	6,12	6,86	6,75	7,04	7,21	7,50
GENIL	55,15	52,60	50,05	57,70	57,70	60,25	62,80	65,35	TTKOM	19,40	18,46	17,55	20,34	20,31	21,25	22,16	23,10
GESAN	89,55	86,00	83,90	93,10	91,65	95,20	97,30	100,85	TTRAK	802,23	779,57	768,23	824,90	813,57	836,23	847,57	870,23
GLYHO	11,82	11,52	11,28	12,13	12,06	12,36	12,60	12,90	TUKAS	7,92	7,75	7,63	8,10	8,04	8,21	8,33	8,50
GUBRF	341,87	321,13	308,07	362,60	354,93	375,67	388,73	409,47	TUPRS	131,67	128,03	125,87	135,30	133,83	137,47	139,63	143,27
GWIND	28,30	27,48	26,68	29,12	29,10	29,92	30,72	31,54	ULKER	80,28	77,77	76,03	82,80	82,02	84,53	86,27	88,78
HALKB	13,83	13,48	13,29	14,18	14,02	14,37	14,56	14,91	VAKBN	16,34	15,73	15,38	16,96	16,69	17,30	17,65	18,26
HEKTS	22,67	21,67	20,83	23,68	23,51	24,51	25,35	26,35	VESBE	17,30	16,50	15,90	18,10	17,90	18,70	19,30	20,10
IMASM	15,20	14,90	14,67	15,51	15,43	15,73	15,96	16,26	VESTL	60,85	59,40	58,35	62,30	61,90	63,35	64,40	65,85
IPEKE	43,27	41,83	40,41	44,72	44,69	46,13	47,55	48,99	YEOTK	202,23	189,77	183,53	214,70	208,47	220,93	227,17	239,63
ISCTR	21,65	21,19	20,89	22,10	21,95	22,41	22,71	23,17	YKBNK	18,01	17,69	17,48	18,33	18,22	18,54	18,75	19,07
ISDMR	35,08	34,26	33,82	35,90	35,52	36,34	36,78	37,60	YYLGD	18,19	17,76	17,46	18,63	18,49	18,92	19,22	19,65
ISGYO	21,52	20,92	20,50	22,12	21,94	22,54	22,96	23,56	ZOREN	5,73	5,58	5,48	5,87	5,83	5,98	6,08	6,23

Kod	14	50	RSI	StochS	MACD	CCI	Kod	14	50	RSI	StochS	MACD	CCI
	Günlük H.O.	Günlük H.O.						Günlük H.O.	Günlük H.O.				
AEFES	●	●	●	●	●	●	ISMEN	●	●	●	●	●	●
AGHOL	●	●	●	●	●	●	IZMDC	●	●	●	●	●	●
AHGAZ	●	●	●	●	●	●	KARSN	●	●	●	●	●	●
AKBNK	●	●	●	●	●	●	KAYSE	●	●	●	●	●	●
AKCNS	●	●	●	●	●	●	KCAER	●	●	●	●	●	●
AKFGY	●	●	●	●	●	●	KCHOL	●	●	●	●	●	●
AKFYE	●	●	●	●	●	●	KMPUR	●	●	●	●	●	●
AKSA	●	●	●	●	●	●	KONTR	●	●	●	●	●	●
AKSEN	●	●	●	●	●	●	KONYA	●	●	●	●	●	●
ALARK	●	●	●	●	●	●	KORDS	●	●	●	●	●	●
ALBRK	●	●	●	●	●	●	KOZAA	●	●	●	●	●	●
ALFAS	●	●	●	●	●	●	KOZAL	●	●	●	●	●	●
ARCLK	●	●	●	●	●	●	KRDMD	●	●	●	●	●	●
ASELS	●	●	●	●	●	●	KZBGY	●	●	●	●	●	●
ASTOR	●	●	●	●	●	●	MAVI	●	●	●	●	●	●
BERA	●	●	●	●	●	●	MGROS	●	●	●	●	●	●
BIENY	●	●	●	●	●	●	MIATK	●	●	●	●	●	●
BIMAS	●	●	●	●	●	●	ODAS	●	●	●	●	●	●
BRSAN	●	●	●	●	●	●	OTKAR	●	●	●	●	●	●
BRYAT	●	●	●	●	●	●	OYAKC	●	●	●	●	●	●
BUCIM	●	●	●	●	●	●	PENTA	●	●	●	●	●	●
CANTE	●	●	●	●	●	●	PETKM	●	●	●	●	●	●
CCOLA	●	●	●	●	●	●	PGSUS	●	●	●	●	●	●
CIMSA	●	●	●	●	●	●	PSGYO	●	●	●	●	●	●
CWENE	●	●	●	●	●	●	QUAGR	●	●	●	●	●	●
DOAS	●	●	●	●	●	●	SAHOL	●	●	●	●	●	●
DOHOL	●	●	●	●	●	●	SASA	●	●	●	●	●	●
ECILC	●	●	●	●	●	●	SISE	●	●	●	●	●	●
ECZYT	●	●	●	●	●	●	SKBNK	●	●	●	●	●	●
EGEEN	●	●	●	●	●	●	SMRTG	●	●	●	●	●	●
EKGYO	●	●	●	●	●	●	SNGYO	●	●	●	●	●	●
ENJSA	●	●	●	●	●	●	SOKM	●	●	●	●	●	●
ENKAI	●	●	●	●	●	●	TAVHL	●	●	●	●	●	●
EREGL	●	●	●	●	●	●	TCELL	●	●	●	●	●	●
EUPWR	●	●	●	●	●	●	THYAO	●	●	●	●	●	●
EUREN	●	●	●	●	●	●	TKFEN	●	●	●	●	●	●
FROTO	●	●	●	●	●	●	TOASO	●	●	●	●	●	●
GARAN	●	●	●	●	●	●	TSKB	●	●	●	●	●	●
GENIL	●	●	●	●	●	●	TTKOM	●	●	●	●	●	●
GESAN	●	●	●	●	●	●	TTRAK	●	●	●	●	●	●
GLYHO	●	●	●	●	●	●	TUKAS	●	●	●	●	●	●
GUBRF	●	●	●	●	●	●	TUPRS	●	●	●	●	●	●
GWIND	●	●	●	●	●	●	ULKER	●	●	●	●	●	●
HALKB	●	●	●	●	●	●	VAKBN	●	●	●	●	●	●
HEKTS	●	●	●	●	●	●	VESBE	●	●	●	●	●	●
IMASM	●	●	●	●	●	●	VESTL	●	●	●	●	●	●
IPEKE	●	●	●	●	●	●	YEOTK	●	●	●	●	●	●
ISCTR	●	●	●	●	●	●	YKBNK	●	●	●	●	●	●
ISDMR	●	●	●	●	●	●	YYLGD	●	●	●	●	●	●
ISGYO	●	●	●	●	●	●	ZOREN	●	●	●	●	●	●