

**15 Ağustos 2024**

### Açılıştan Kapanışa Piyasalar

BIST	Kapanış 14.08.2024	Günlük Değişim	Yurt Dışı Piyasalar	14.08.2024 (18:10)	15.08.2024 (07:45)	BIST Kapanış Sonrası Değişim
BIST 100	9.830,94	-0,90%	S&P 500 Vadeli	5,465	5,488	0,42%
BIST 30	10.698,29	-1,15%	Euro Stoxx 50 CFD	4,720	4,740	0,42%
BIST Banka	13.193,38	-0,83%	ABD 10 Yıllık (bps)	3,813	3,841	3
BIST Sanayi	13.387,86	-0,64%	Brent	80,01	79,89	-0,15%
BIST 30 Yakın Vade	10.845,00	-1,45%	Ons Altın	2,450	2,453	0,12%
Türkiye 2 Yıllık (bps)	42,41	-13	USDTRY	33,566	33,576	0,03%
Türkiye 10 Yıllık (bps)	28,72	9	Nikkei 225	36,480	36,715	0,64%

### Önemli Haberler

- ABD'de TÜFE, Temmuz'da aylık bazda %0,2 ile piyasa beklentilerine paralel artış gösterdi. TÜFE yıllık bazda ise %2,9 arttı. Böylece yıllık TÜFE de piyasa beklentisi olan %3,0 seviyesinin altında gerçekleşti. Öte yandan, ABD'de enflasyon Haziran ayında aylık %0,1 gerilemiş, yıllık bazda %3,0 artmıştı. Ülkede değişken enerji ve gıda fiyatlarını içermeyen çekirdek TÜFE Temmuz'da aylık %0,2, yıllık %3,2 artış gösterdi.
- ABD'de 30 yıl vadeli mortgage (konut kredisi) için ortalama faiz oranı %6,54'e gerilerken, mortgage başvuruları %16,8 arttı.
- Euro Bölgesi ekonomisi, yılın ikinci çeyreğinde önceki çeyreğe kıyasla beklentilere paralel %0,3 büyüme kaydetti. Euro Bölgesi'nde sanayi üretimi, Haziran ayında bir önceki aya göre %0,1, bir önceki yıla göre %3,9 düştü.
- TÜİK verilerine göre, 2023 yılında 3 milyon 450 bin 953 kişi ile göç eden nüfusun oranı %4,04 oldu. Veri, iç göç veri setinin en yoğun göçü olarak kaydedildi. 412 bin 707 kişinin geldiği İstanbul'dan 581 bin 330 kişi göç etti. İstanbul'dan nette 168 bin 623 kişi göç etmiş oldu.
- Uluslararası Enerji Ajansı zayıflayan Çin ekonomisinin tüketim üzerindeki etkisini işaret ederek 2025 için küresel petrol talebi tahminini düşürdü.
- Japonya ekonomisi Nisan-Haziran döneminde yıllık %3,1 oranında büyüdü ve bir önceki çeyrekteki daralmanın ardından toparlanma gösterdi. GSYH ikinci çeyrekte ilk çeyreğe göre de, %0,5'lik artış beklentisini aşarak %0,8'lik bir büyüme yakaladı.

### Ekonomik Takvim

	Veri	Beklenti	Önceki
15:30	ABD, Çekirdek Perakende Satışları (Aylık / Temmuz)	%0,1	%0,4
15:30	ABD, Perakende Satışlar (Aylık / Temmuz)	%0,4	%0,0
15:30	ABD, İlk İşsizlik Başvuruları	235 Bin	233 Bin
15:30	ABD, Philadelphia Fed Üretim Endeksi (Ağustos)	5,6	13,9
23:30	ABD, Fed'in Bilançosu	-	7.175 Milyar

\*Kaynak: Investing

### Tedbir Kararları

- YIGIT** paylarında VBTS kapsamında 13/09/2024 tarihli işlemlere kadar brüt takas uygulanacaktır.
- SNKRN** payları VBTS kapsamında 13/09/2024 tarihli işlemlere kadar emir paketi tedbiri ile işlem görecektir.

### Hak Kullanımları

- BORLS, DIRIT, GLYHO** genel kurulu bugün gerçekleştirilecektir.
- ISSEN**, kâr payı ödemesi bugün gerçekleştirilecektir.

### Günlük Hisse Önerileri

- Günlük hisse önerilerimiz **TAVHL, TOASO** ve **ULKER**'dir. Öneriler hakkındaki detaylara [buradan](#) ulaşabilirsiniz.

## KAP Haberleri

- **MEGMT**, 2Ç24 döneminde geçtiğimiz yılın aynı çeyreğine kıyasla %565 oranında artışla 213,5 milyon TL net kâr elde etti.
- **SUWEN**, 2Ç24 döneminde geçtiğimiz yılın aynı çeyreğine kıyasla %18,7 artışla 75,7 milyon TL net kâr elde etti.
- **YIGIT**, 2Ç24 döneminde geçtiğimiz yılın aynı çeyreğine kıyasla %95 oranında artışla 222,3 milyon TL net kâr elde etti.
- **ALARK**, Bağlı ortaklığı Alsim Alarko Sanayi Tesisleri ve Ticaret A.Ş.'deki paylarının kısmen veya tamamen satışı dahil, farklı stratejik alternatifler yoluyla değerlendirilmesi maksadıyla potansiyel yatırımcılarla görüşmelere başladığı daha önce kamuoyuna duyurulmuştu.Yapılan görüşme ve değerlendirmeler sonucunda Alsim Alarko Sanayi Tesisleri ve Ticaret A.Ş.'deki payların kısmen veya tamamen satışı veya farklı stratejik alternatifler yoluyla değerlendirilmesi sürecinin devam ettirilmemesine karar verildi.
- **ALCTL**, bir telekom şirketi ile telekom altyapı sistemlerinin tedarigi ve kurulum hizmetleri alanında stratejik bir işbirliği gerçekleştirdi. Bu işbirliği çerçevesinde şirket müşterisiyle 5 yıl süreli 93 Milyon ABD Doları tutarında bir sözleşme imzaladı.
- **BIOEN**, daha önceden açıklanan piroliz yağı yatırımı için İzmir'de yer alan 544.870,93 m2 hazine taşınmazın 120.00 m2 kısmi için Biotrend İleri Dönüşüm ve Yenilenebilir Enerji A.Ş. Lehine 49 yıllığına irtifak hakkı tesis edildi.
- **BTCIM**, %3000 oranında bedelsiz sermaye artırımını kararı aldı.
- **ENTRA**, İtalya'da greenfield yenilenebilir enerji proje geliştirme amacıyla İtalyan Keira Capital S.r.l. ile Proje Geliştirme Sözleşmesi imzaladı. Bu çerçevede, 57.6 MW kapasiteli Serracapriola RES projesi için İtalyan İletim Sistemi İşletmecisi Terna'ya bağlantı hakkı başvurusunda bulundu. Süreçlerin başarılı bir şekilde tamamlanması durumunda, 2026 yılında yatırıma başlanması, 2027 yılında ise Serracapriola RES projesinin devreye alınması planlanmaktadır.
- **GLCVY**, Türk Ekonomi Bankası A.Ş.'nin 09.08.2024 tarihinde gerçekleştirdiği tahsili gecikmiş alacak satışında, satışa çıkarılan 2 portföyden 225,3 milyon TL anapara büyüklüğündeki 1 bireysel portföyün ihalesini şirketin kazandığı duyurulmuştu. Bu ihaleye konu alacakların devir ve temlik işlemleri tamamlandı.
- **GLRYH**, iştiraki olan A1 Eğitim ve Filo Kiralama AŞ.'nin sermayesinin 50.000.000 TL'den 75.000.000 TL'ye çıkarılması kabul edildi. Bahse konu sermaye artırımına A1 Filo sermayesindeki payları oranında katılım sağlanmasına karar verildi.
- **GRTRK**, Grainturk Tarım A.Ş.'nin tek pay sahibi olduğu ve bağlı ortaklığı olan Grain Tarım Ürünleri Lisanslı Depoculuk A.Ş.'nin paylarının tamamının yine şirketin tek pay sahibi olduğu ve bağlı ortaklığı olan Özova Tarım A.Ş.'ye satılmasına karar verdi. Pay devri işlemi ile şirketin Grain Tarım Ürünleri Lisanslı Depoculuk A.Ş. nezdindeki doğrudan pay sahipliği dolaylı pay sahipliğine dönüştü.
- **HEDEF**, %400 oranında bedelsiz sermaye artırımını SPK tarafından onaylandı. Paylar 19.08.2024 tarihinden itibaren şirketin pay sahiplerine bedelsiz olarak dağıtılacaktır.
- **KCAER**, Şirket son 35 günde MENA bölgesi başta olmak üzere, Amerika, Avrupa ve Türkiye'den toplam 50.349.123 Amerikan doları tutarında çelik profil siparişi aldı.
- **PEHOL**, ödenmiş sermayesinin %2,519'unu temsil eden nominal değerleri toplamı 3.590.529 TL olan payların geri alımını yapmıştı. Yapılacak yeni yatırımların finansmanı amacıyla, şirket ödenmiş sermayesinin; %2,192'sini temsil eden ve nominal değerleri toplamı 3.125.000 TL olan payları yurt dışında yerleşik kurumsal bir fon'a 104.122.500 TL'ye sattı. Satış işleminin ardından şirketin geri aldığı kendi paylarının toplam nominal tutarı, ödenmiş sermayenin %0,327'sini temsil eden 465.529 TL'ye düştü.
- **RYGYO**, Şirket portföyünde yer alan depolama alanını yerleşik mevcut bir müşterisine 1 seneliğine, m<sup>2</sup> birim fiyatı 502 TL + KDV, aylık kira bedeli 6.676.600 TL + KDV bedel ile kiraya verdi. Kiraya verilen depodan 1 senede 80.119.200 TL + KDV kira geliri elde edilecektir.
- **TATGD**, %80 oranında bedelli sermaye artırımını için SPK'ya başvuruda bulundu.

\*Bültendeki haberler, Kamuyu Aydınlatma Platformu'na bugün saat 08:30'a kadar gelen haberleri kapsamaktadır.

## BİST 100 Teknik Analizi

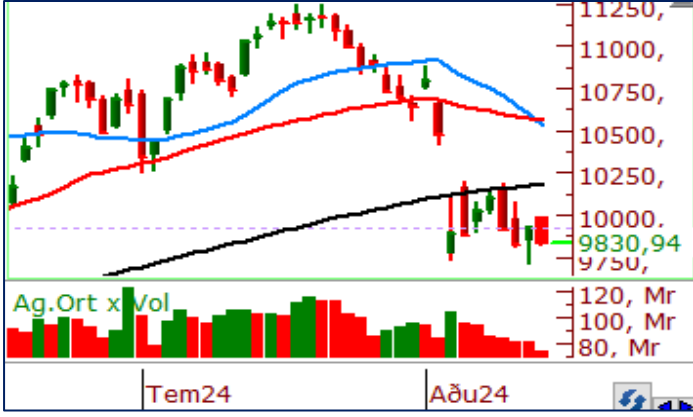

BİST 100 endeksi son işlem gününde 9.825-9.989 puan aralığında hareket ederek son işlem gününü %0,90 oranında değer kaybederek 9.830 puandan tamamladı. Endekste son işlem gününde 32 hisse değer kazanırken 67 hisse değer kaybetti.

Salı günü tepki alışlarının etkili olduğu Borsa İstanbul'da dün yeniden zayıf bir günü geride bırakarak 9.900 puanın altında 9.830 seviyesinden kapanış gerçekleştirdik. Son günlerde 9.900 seviyesinde bulunan direncin gücünün artmasını negatif olarak değerlendirirken piyasa genelindeki isteksiz ve kararsız görüntü endekste dip arayış sürecinin uzamasına neden oluyor. 9.700 seviyesinde bulunan desteği halen en önemli destek bölgesi olarak takip ederken üst tarafta ise 10 ve 100 günlük ortalamalarının kesiştiğini görüyoruz. Bu ortalamaların kesişim seviyesi olan kabaca 10.100 bölgesi aşılmadan endeksteeki alışların zayıf kalacağı görüşündeyiz.

## VIOP 30 Teknik Analizi

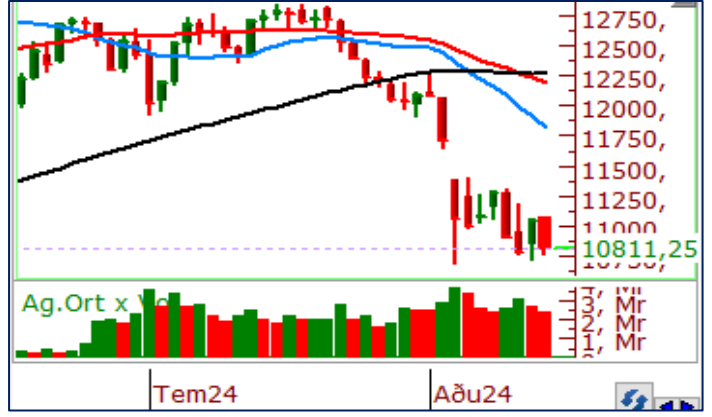

Ağustos Vadeli Endeks 30 kontratı son işlem gününde 10.811-11.073 puan aralığında hareket ederek son işlem gününü 10.845 puandan tamamladı. Akşam seansı kapanışı ise 10.811 puandan gerçekleşti.

Ağustos vadeli endeks sözleşmesi haftanın üçüncü işlem gününde zayıf görünümünü sürdürerek 200 günlük ortalamasının altında %2,16 oranında düşüğe 10.811 puandan kapanış gerçekleştirdi. 200 günlük ortalamasının aşılamaması endeksi baskılamaya devam ederken önümüzdeki süreçte kısa vadeli ortalamayı da direnç seviyesi olarak takip edeceğiz. Sözleşmede kısa vadede 11.000 bölgesi üzeri kapanışlar piyasa tarafından pozitif olarak değerlendirilebilir. 11.000 seviyesinde zorlanma emarelerinin devam etmesi yeniden 10.650-10.700 bandına doğru geri çekilmeleri beraberinde getirebilir.

## Teknik Analiz Hisse Önerileri



### TAVHL

Son işlem gününde 240,00 TL bölgesi üzerinde tutunmayı başarabilen hissede enekse göre pozitif bir kapanış izledik. 100 günlük ortalamasının belirlediği 231,0 TL seviyesi üzerinde tutunmaların devam etmesi durumunda hissede yukarı yönlü potansiyellerin olabileceğini düşünüyoruz.

**Hedef Fiyat: 248,00 TL**

**Zarar Kes: 235,00 TL**



### TOASO

Dün yatay bir kapanış gerçekleştiren TOASO, gün içerisinde kısa vadeli ortalamasını aşamasa da 240,00 TL bölgesi üzerinde kapanış gerçekleştirmeyi başarabildi. Hissede bugün kısa vadeli ortalamasının belirlediği 246,00 TL seviyesi aşılabılır ise alışların hız kazanabileceğini düşünüyoruz.

**Hedef Fiyat: 250,00 TL**

**Zarar Kes: 236,00 TL**



### ULKER

Endeksten pozitif ayrışarak günü tamamlayan ULKER, kısa vadede yeniden yükselen dip yapısı oluşturdu. Dünkü kapanışı ile birlikte yeniden 50 günlük ortalamasını da aşmayı başarabilen hissede bugün 164,00 TL bölgesi üzeri tutunmalarda alışların güç kazanabileceğini düşünüyoruz.

**Hedef Fiyat: 170,50 TL**

**Zarar Kes: 160,00 TL**

	PİVOT DESTEKLER					PİVOT DİRENÇLER			HİSSELER	PİVOT DESTEKLER					PİVOT DİRENÇLER		
	Destek 1	Destek 2	Destek 3	Kapanış	Pivot	Direnç 1	Direnç 2	Direnç 3		Destek 1	Destek 2	Destek 3	Kapanış	Pivot	Direnç 1	Direnç 2	Direnç 3
AEFES	254,25	249,75	244,25	258,75	259,75	264,25	269,75	274,25	KCHOL	180,57	178,63	174,77	182,50	184,43	186,37	190,23	192,17
AGHOL	361,58	356,42	349,83	366,75	368,17	373,33	379,92	385,08	KLSE	41,32	40,54	39,28	42,10	42,58	43,36	44,62	45,40
AGROT	17,61	17,29	16,65	17,94	18,25	18,57	19,21	19,53	KONTR	47,14	46,27	44,57	48,00	48,84	49,71	51,41	52,28
AKBNK	55,47	54,73	54,02	56,20	56,18	56,92	57,63	58,37	KONYA	6828,33	6731,67	6555,83	6925,00	7004,17	7100,83	7276,67	7373,33
AKFGY	2,13	2,09	2,07	2,16	2,15	2,19	2,21	2,25	KOZAA	65,27	63,33	62,12	67,20	66,48	68,42	69,63	71,57
AKFYE	21,75	21,57	21,19	21,94	22,13	22,31	22,69	22,87	KOZAL	23,12	22,76	22,28	23,48	23,60	23,96	24,44	24,80
AKSA	9,86	9,70	9,56	10,03	10,00	10,16	10,30	10,46	KRDM	24,47	24,01	23,15	24,94	25,33	25,79	26,65	27,11
AKSEN	35,55	35,03	34,07	36,06	36,51	37,03	37,99	38,51	KTLEV	48,57	45,15	43,43	52,00	50,29	53,71	55,43	58,85
ALARK	102,50	101,30	100,00	103,70	103,80	105,00	106,30	107,50	LMKDC	23,87	23,35	22,85	24,38	24,37	24,89	25,39	25,91
ALFAS	58,17	57,18	55,82	59,15	59,53	60,52	61,88	62,87	MAVI	106,50	104,10	102,50	108,90	108,10	110,50	112,10	114,50
ARCLK	145,70	144,40	141,80	147,00	148,30	149,60	152,20	153,50	MGROS	503,67	496,83	484,17	510,50	516,33	523,17	535,83	542,67
ARDYZ	35,63	35,27	34,91	35,98	35,99	36,35	36,71	37,07	MIATK	49,77	49,03	47,77	50,50	51,03	51,77	53,03	53,77
ASELS	57,02	56,48	55,72	57,55	57,78	58,32	59,08	59,62	OBAMS	35,34	35,02	34,38	35,66	35,98	36,30	36,94	37,26
ASTOR	72,93	71,87	69,78	74,00	75,02	76,08	78,17	79,23	ODAS	7,45	7,40	7,29	7,51	7,56	7,61	7,72	7,77
BERA	16,71	16,42	16,18	16,99	16,95	17,24	17,48	17,77	OTKAR	508,67	495,83	476,67	521,50	527,83	540,67	559,83	572,67
BFREN	716,33	708,17	693,33	724,50	731,17	739,33	754,17	762,33	OYAKC	69,97	68,83	67,52	71,10	71,28	72,42	73,73	74,87
BIMAS	559,67	551,33	543,17	568,00	567,83	576,17	584,33	592,67	PEKGY	5,30	5,22	5,04	5,39	5,48	5,56	5,74	5,82
BINHO	394,50	377,25	358,25	411,75	413,50	430,75	449,75	467,00	PETKM	21,06	20,84	20,46	21,28	21,44	21,66	22,04	22,26
BRSAN	359,25	356,25	350,25	362,25	365,25	368,25	374,25	377,25	PGSUS	224,80	221,60	215,20	228,00	231,20	234,40	240,80	244,00
BRYAT	1754,00	1724,00	1668,00	1784,00	1810,00	1840,00	1896,00	1926,00	QUAGR	3,00	2,98	2,93	3,03	3,05	3,07	3,12	3,14
BTCIM	197,60	190,60	186,70	204,60	201,50	208,50	212,40	219,40	REEDR	34,45	33,09	30,59	35,80	36,95	38,31	40,81	42,17
CANTE	1,68	1,66	1,64	1,69	1,70	1,72	1,74	1,76	SAHOL	90,33	89,32	87,93	91,35	91,72	92,73	94,12	95,13
CCOLA	66,87	65,98	64,27	67,75	68,58	69,47	71,18	72,07	SASA	5,01	4,92	4,72	5,11	5,21	5,30	5,50	5,59
CIMSA	30,86	30,34	29,42	31,38	31,78	32,30	33,22	33,74	SDTTR	275,42	272,33	266,67	278,50	281,08	284,17	289,83	292,92
CWENE	199,13	195,47	189,33	202,80	205,27	208,93	215,07	218,73	SISE	41,93	41,49	40,63	42,36	42,79	43,23	44,09	44,53
DOAS	229,90	228,30	225,30	231,50	232,90	234,50	237,50	239,10	SKBNK	3,77	3,73	3,69	3,80	3,81	3,85	3,89	3,93
DOHOL	15,56	15,39	15,08	15,73	15,87	16,04	16,35	16,52	SMRTG	41,37	40,21	38,91	42,52	42,67	43,83	45,13	46,29
ECILC	50,25	48,95	47,10	51,55	52,10	53,40	55,25	56,55	SOKM	56,93	56,07	54,33	57,80	58,67	59,53	61,27	62,13
ECZYT	199,33	196,37	191,63	202,30	204,07	207,03	211,77	214,73	TABGD	174,63	166,37	162,23	182,90	178,77	187,03	191,17	199,43
EGEEN	10387,50	10275,00	10050,00	10500,00	10612,50	10725,00	10950,00	11062,50	TAVHL	238,70	236,50	233,70	240,90	241,50	243,70	246,50	248,70
EKGYO	10,96	10,86	10,70	11,05	11,12	11,22	11,38	11,48	TCELL	102,13	100,77	98,73	103,50	104,17	105,53	107,57	108,93
ENERY	191,10	185,40	179,30	196,80	197,20	202,90	209,00	214,70	THYAO	288,33	284,92	278,33	291,75	294,92	298,33	304,92	308,33
ENJSA	61,05	60,60	59,70	61,50	61,95	62,40	63,30	63,75	TKFEN	50,22	49,48	48,17	50,95	51,53	52,27	53,58	54,32
ENKAI	44,31	43,97	43,53	44,64	44,75	45,09	45,53	45,87	TKNSA	29,21	28,91	28,33	29,52	29,79	30,09	30,67	30,97
EREGL	48,92	48,60	47,96	49,24	49,56	49,88	50,52	50,84	TMSN	115,73	114,57	112,23	116,90	118,07	119,23	121,57	122,73
EUPWR	85,32	83,13	79,57	87,50	88,88	91,07	94,63	96,82	TOASO	238,87	235,63	231,77	242,10	242,73	245,97	249,83	253,07
EUREN	14,17	14,05	13,81	14,29	14,41	14,53	14,77	14,89	TSKB	10,71	10,49	10,10	10,94	11,10	11,32	11,71	11,93
FROTO	873,33	866,67	857,33	880,00	882,67	889,33	898,67	905,33	TTKOM	48,71	48,05	46,85	49,38	49,91	50,57	51,77	52,43
GARAN	111,23	109,47	106,13	113,00	114,57	116,33	119,67	121,43	TTRAK	702,83	697,17	685,83	708,50	714,17	719,83	731,17	736,83
GESAN	43,61	42,99	41,83	44,22	44,77	45,39	46,55	47,17	TUKAS	8,18	7,95	7,74	8,41	8,39	8,62	8,83	9,06
GOLTS	434,50	430,00	423,25	439,00	441,25	445,75	452,50	457,00	TUPRS	157,20	155,40	152,00	159,00	160,60	162,40	165,80	167,60
GUBRF	160,53	158,37	154,13	162,70	164,77	166,93	171,17	173,33	TURSG	12,30	12,15	11,90	12,46	12,55	12,70	12,95	13,10
HALKB	15,66	15,53	15,34	15,78	15,85	15,98	16,17	16,30	ULKER	158,87	153,73	150,17	164,00	162,43	167,57	171,13	176,27
HEKTS	11,25	11,09	10,81	11,41	11,53	11,69	11,97	12,13	VAKBN	18,74	18,49	18,16	18,99	19,07	19,32	19,65	19,90
ISCTR	12,91	12,77	12,53	13,04	13,15	13,29	13,53	13,67	VESBE	18,80	18,63	18,44	18,97	18,99	19,16	19,35	19,52
ISGYO	14,39	14,21	13,84	14,58	14,76	14,94	15,31	15,49	VESTL	66,83	65,87	64,28	67,80	68,42	69,38	70,97	71,93
ISMEN	36,98	36,36	35,96	37,60	37,38	38,00	38,40	39,02	YEOTK	181,57	179,83	177,07	183,30	184,33	186,07	188,83	190,57
IZENR	20,79	20,53	20,03	21,04	21,29	21,55	22,05	22,31	YKBNK	27,68	27,40	26,90	27,96	28,18	28,46	28,96	29,24
KAYSE	23,03	22,89	22,61	23,18	23,31	23,45	23,73	23,87	YYLGD	11,58	11,44	11,22	11,72	11,80	11,94	12,16	12,30
KCAER	42,12	41,74	41,04	42,50	42,82	43,20	43,90	44,28	ZOREN	4,68	4,65	4,57	4,72	4,76	4,79	4,87	4,90

Kod	14	50	RSI	StochS	MACD	CCI	Kod	14	50	RSI	StochS	MACD	CCI
	Günlük H.O.	Günlük H.O.						Günlük H.O.	Günlük H.O.				
AEFES	●	●	●	●	●	●	ISMEN	●	●	●	●	●	●
AGHOL	●	●	●	●	●	●	IZENR	●	●	●	●	●	●
AHGAZ	●	●	●	●	●	●	IZMDC	●	●	●	●	●	●
AKBNK	●	●	●	●	●	●	KARSN	●	●	●	●	●	●
AKCNS	●	●	●	●	●	●	KAYSE	●	●	●	●	●	●
AKFYE	●	●	●	●	●	●	KCAER	●	●	●	●	●	●
AKSA	●	●	●	●	●	●	KCHOL	●	●	●	●	●	●
AKSEN	●	●	●	●	●	●	KLSEK	●	●	●	●	●	●
ALARK	●	●	●	●	●	●	KMPUR	●	●	●	●	●	●
ALBRK	●	●	●	●	●	●	KONTR	●	●	●	●	●	●
ALFAS	●	●	●	●	●	●	KONYA	●	●	●	●	●	●
ARCLK	●	●	●	●	●	●	KORDS	●	●	●	●	●	●
ASELS	●	●	●	●	●	●	KOZAA	●	●	●	●	●	●
ASGYO	●	●	●	●	●	●	KOZAL	●	●	●	●	●	●
ASTOR	●	●	●	●	●	●	KRDMD	●	●	●	●	●	●
BERA	●	●	●	●	●	●	MAVI	●	●	●	●	●	●
BIENY	●	●	●	●	●	●	MGROS	●	●	●	●	●	●
BIMAS	●	●	●	●	●	●	MIATK	●	●	●	●	●	●
BIOEN	●	●	●	●	●	●	ODAS	●	●	●	●	●	●
BOBET	●	●	●	●	●	●	OTKAR	●	●	●	●	●	●
BRSAN	●	●	●	●	●	●	OYAKC	●	●	●	●	●	●
BRYAT	●	●	●	●	●	●	PENTA	●	●	●	●	●	●
BUCIM	●	●	●	●	●	●	PETKM	●	●	●	●	●	●
CANTE	●	●	●	●	●	●	PGSUS	●	●	●	●	●	●
CCOLA	●	●	●	●	●	●	QUAGR	●	●	●	●	●	●
CIMSA	●	●	●	●	●	●	SAHOL	●	●	●	●	●	●
CWENE	●	●	●	●	●	●	SASA	●	●	●	●	●	●
DOAS	●	●	●	●	●	●	SDTTR	●	●	●	●	●	●
DOHOL	●	●	●	●	●	●	SISE	●	●	●	●	●	●
ECILC	●	●	●	●	●	●	SKBNK	●	●	●	●	●	●
ECZYT	●	●	●	●	●	●	SMRTG	●	●	●	●	●	●
EGEEN	●	●	●	●	●	●	SOKM	●	●	●	●	●	●
EKGYO	●	●	●	●	●	●	TATEN	●	●	●	●	●	●
ENERY	●	●	●	●	●	●	TAVHL	●	●	●	●	●	●
ENJSA	●	●	●	●	●	●	TCELL	●	●	●	●	●	●
ENKAI	●	●	●	●	●	●	THYAO	●	●	●	●	●	●
EREGL	●	●	●	●	●	●	TKFEN	●	●	●	●	●	●
EUPWR	●	●	●	●	●	●	TOASO	●	●	●	●	●	●
EUREN	●	●	●	●	●	●	TSKB	●	●	●	●	●	●
FROTO	●	●	●	●	●	●	TTKOM	●	●	●	●	●	●
GARAN	●	●	●	●	●	●	TTRAK	●	●	●	●	●	●
GESAN	●	●	●	●	●	●	TUKAS	●	●	●	●	●	●
GUBRF	●	●	●	●	●	●	TUPRS	●	●	●	●	●	●
GWIND	●	●	●	●	●	●	ULKER	●	●	●	●	●	●
HALKB	●	●	●	●	●	●	VAKBN	●	●	●	●	●	●
HEKTS	●	●	●	●	●	●	VESTL	●	●	●	●	●	●
IPEKE	●	●	●	●	●	●	YEOTK	●	●	●	●	●	●
ISCTR	●	●	●	●	●	●	YKBNK	●	●	●	●	●	●
ISDMR	●	●	●	●	●	●	YYLGD	●	●	●	●	●	●
ISGYO	●	●	●	●	●	●	ZOREN	●	●	●	●	●	●