

25 Mart 2025

Açılıştan Kapanışa Piyasalar

BIST	Kapanış 24.03.2025	Günlük Değişim	Yurt Dışı Piyasalar	24.03.2025 (18:10)	25.03.2025 (08:00)	BIST Kapanış Sonrası Değişim
BIST 100	9,299	2,82%	S&P 500 Vadeli	5,813	5,807	-0,11%
BIST 30	10,215	3,14%	Euro Stoxx 50 CFD	5,367	5,340	-0,50%
BIST Banka	12,587	1,70%	Nikkei 225 Vadeli	37,670	37,500	-0,45%
BIST Sanayi	12,145	1,89%	ABD 10 Yıllık (bps)	4,33	4,33	0
BIST 30 Yakın Vade	10,524	4,47%	Brent	72,85	72,97	0,16%
Türkiye 2 Yıllık (bps)	50,85	49	Ons Altın	3,008	3,015	0,25%
Türkiye 10 Yıllık (bps)	33,26	-12	USDTRY	38,00	37,85	-0,39%

Önemli Haberler

- TCMB, likidite senedi ihracı ihalelerine başladı. Banka 30 gün vadeli likidite senedi ihracı için 50 milyar TL'lik ihale açtı. Teklif 84,2 milyar TL olurken TCMB 18,4 milyar TL kabul etti. İhalede ortalama basit faiz %47,69; ortalama bileşik faiz %59,65 olarak gerçekleşti.
- Bank of America (BofA) enflasyon tahminini %25,7'den %28,1'e revize etti. Bankanın raporunda, "Nisan ayında 200 baz puanlık indirim beklentimizi duraklamaya çeviriyoruz ve yılsonu politika faizimizi %30,5'ten %32,5'e revize ediyoruz" ifadeleri kullanıldı. Öte yandan raporda "Banka daha fazla yerel dolarizasyon riski görürse, politika faizini de artırabilir. Anladığımız kadarıyla Merkez Bankası ihtiyaç duyulması halinde daha yüksek reel oranlar sunmaya hazır. Bu nedenle likidite bonolarının döviz girişlerini hızlandırmayı amaçladığını düşünüyoruz" ifadeleri yer aldı.
- BDDK verilerine göre, 19 Mart günü döviz mevduatları 1,4 milyar USD artışla 206,4 milyar USD seviyesine yükseldi.
- ABD Başkanı Donald Trump, Venezuela'dan petrol veya gaz satın alan ülkelere 2 Nisan'dan itibaren %25 tarife getirileceğini bildirdi. Öte yandan 2 Nisan'da açıklanması planlanan karşılıklı tarifelerde birçok ülkeye muafiyet tanıyabileceğini de belirtti.

Ekonomik Takvim

	Veri	Beklenti	Önceki
10:00	Türkiye, Kapasite Kullanım Oranı (Mart)	-	74,5%
10:00	Türkiye, Reel Kesim Güven Endeksi (Mart)	-	102,4
12:00	Almanya, IFO İş İklimi Endeksi (Mart)	86,8	85,2
17:00	ABD, Tüketici Güveni (Mart)	94,2	98,3
17:00	Yeni Konut Satışları (Şubat)	682 Bin	657 Bin
17:00	ABD, Yeni Konut Satışları (Şubat / Aylık)	3,5%	-10,5%

*Kaynak: Investing

Hak Kullanımları

- DERHL, FMIZP, HTTBT, ISFIN, KSTUR, OYAYO, TOASO, SISE** genel kurulu bugün gerçekleştirilecektir.
- NUHCM** kâr payı ödemesi bugün gerçekleştirilecektir.

Günlük Hisse Önerileri

- Günlük hisse önerilerimiz **FROTO, THYAO** ve **TURSG'** dir. Öneriler hakkında detayları görmek için tıklayabilirsiniz.

KAP Haberleri

- **AKBNK**, Yönetim Kurulu 26 Mart 2025 tarihinde pay başına net 1,04 TL kâr payı ödeme kararı almıştı. Karar, Genel Kurul'da onaylandı. Son kapanış fiyatına göre net temettü verimi %1,93 düzeyindedir.
- **AKFIS**, pay geri alım programı kararı aldı. Bu kapsamda pay geri alımına konu olabilecek azami pay sayısının 6.000.0000 adet, fon tutarının 150.000.000 TL ve süresinin 1 yıl olmasına kararlaştırıldı.
- **ANHYT**, Yönetim Kurulu 26 Mart 2025 tarihinde pay başına net 4,94 TL kâr payı ödeme kararı almıştı. Karar, Genel Kurul'da onaylandı. Son kapanış fiyatına göre net temettü verimi %5,16 düzeyindedir.
- **ARDYZ**, Çevre, Şehircilik ve İklim Değişikliği Bakanlığı Coğrafi Bilgi Sistemleri Genel Müdürlüğü bilişim sistemleri yazılım geliştirme, bakım ve danışmanlık hizmeti işi kapsamında 18.12.2023 tarihinde açılan ihaleye en uygun teklifin şirket tarafından verildiğini ve 3 yıl için Çevre, Şehircilik ve İklim Değişikliği Bakanlığı, Coğrafi Bilgi Sistemleri Genel Müdürlüğü ile 217.500.000 TL (KDV Hariç) bedel ile ihale sözleşmesi yaptığını daha önce açıklamıştı. İhtiyaç duyulan hizmetlerin ve uygulamaların hayata geçirilmesi ve bu kapsamda gerekli olan danışmanlık hizmetlerinin temini için 31.12.2026 tarihine kadar KDV Dahil 40.532.000 TL tutarında iş artışına gidilmesi konusunda şirkete bildirimde bulunuldu.
- **ASGYO**, pay geri alım programı kararı aldı. Bu kapsamda geri alımına konu olabilecek azami pay sayısının 15.000.000 adet, fon tutarının 150.000.000 TL ve süresinin 30.09.2025 tarihine kadar olması kararlaştırıldı.
- **AZTEK**, Yönetim Kurulu pay başına net 1,1548 TL kâr payı ödeme kararı aldı. Karar 24 Nisan 2025 tarihinde yapılacak olan Genel Kurul'da ortakların onayına sunulacak. Son kapanış fiyatına göre net temettü verimi %2,90 düzeyindedir.
- **GOZDE**, kâr payı dağıtmama kararı aldı. Karar 28 Nisan 2025 tarihinde yapılacak olan Genel Kurul'da ortakların onayına sunulacak.
- **ISCTR**, bağlı ortaklığı Moka Ödeme ve Elektronik Para Kuruluşu A.Ş.'nin Birleşik Ödeme Hizmetleri ve Elektronik Para A.Ş. ile birleşmesine yönelik süreç kapsamında; Rekabet Kurumu, TCMB ile BDDK nezdinde gerekli izinler alınmış olup her iki şirket nezdinde gerçekleştirilen birleşmeye yönelik Genel Kurul toplantılarında birleşme kararı onaylandı.
- **KONTR**, Yönetim Kurulu 8 Temmuz 2025 tarihinde pay başına yaklaşık net 0,03 TL kâr payı ödeme kararı aldı. Karar Genel Kurul'da ortakların onayına sunulacak. Son kapanış fiyatına göre net temettü verimi %0,10 düzeyindedir.
- **KOZAL**, Yönetim Kurulu, İstanbul İli Beşiktaş İlçesi'nde bulunan gayrimenkulün satışının yapılması amacıyla muhammen bedel olan 950.000.000 TL + KDV'den az olmamak kaydıyla, gayrimenkul satış şartnamesi ile ihale düzenlenmesine, ihale sürecini yönetmek üzere ihale komisyonu kurulmasına ve ihalenin 06.05.2025 tarihinde açık teklif - açık arttırma yoluyla yapılmasına karar verdi.
- **OTKAR**, kâr payı dağıtmama kararı Genel Kurul'da onaylandı.
- **TMSN**, JCR Avrasya Derecelendirme A.Ş. "Tümosan Motor ve Traktör Sanayi A.Ş."nin uzun vadeli ulusal kurum kredi rating notunu 'A (tr)' seviyesinden 'BBB+ (tr)' seviyesine revize etti.
- **TSKB**, kâr payı dağıtmama kararı Genel Kurul'da onaylandı.

*Bültendeki haberler, Kamuyu Aydınlatma Platformu'na bugün saat 08:30'a kadar gelen haberleri kapsamaktadır.

Pay Geri Alımları

Hisse	Pay Adedi	Fiyat (TL)
AHGAZ	1,409,204	20,72
ALKLC	50,000	38,59
AVGYO	225,000	9,18
BALSU	460,000	14,56
BIMAS	400,000	406,48
ENERY	1,884,328	3,13
FRIGO	35,000	7,52
GEDIK	200,000	7,17
GRTHO	25,000	293,00
HLGYO	250,000	2,32
KOCMT	305,000	11,50
KRVGD	550,000	2,02
LKMNH	102,287	16,83
MHRGY	400,940	4,09
NTHOL	50,000	36,15
PCILT	197,281	11,04
PRKME	19,762	16,80
SUNTK	48,000	29,38
THYAO	67,500	297,04
YYLGD	129,000	8,51

BİST 100 Teknik Analizi

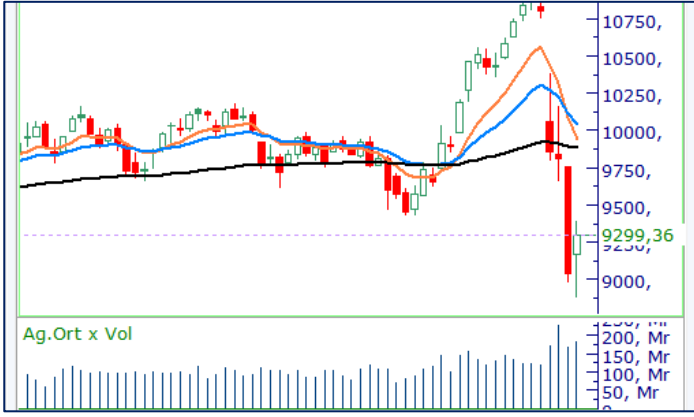

BIST 100 endeksi, son işlem gününde 8.872 - 9.386 puan aralığında hareket etti ve günü %2,82 değer kazanarak 9.299 puandan kapattı. Endekste 82 hisse değer kazanırken 18 hisse değer kaybetti.

Pozitif bir açılışla haftaya başlayan BIST-100 endeksi, gün içinde artan satış baskısıyla 8.872 seviyesini test etse de kapanışa doğru etkili olan alışlar sonrasında toparlanarak günü 9.300 seviyesinin eşiğinde tamamladı. Endekste bugün ilk etapta 9.250 seviyesi üzerindeki tutunmalar yakından izlenecek. Yukarı yönlü hareketin devamı halinde ise, 9.400 bölgesi majör direnç seviyesi olarak öne çıkıyor. Bu seviyenin aşılması durumunda endeksin teknik görünümünde toparlanma sinyalleri güçlenebilir.

VIOP 30 Teknik Analizi



Nisan Vadeli Endeks 30 kontratı son işlem gününde 9.975-11.080 puan aralığında hareket etti ve günü 10.036 puandan tamamladı. Akşam seansı kapanışı ise 10.194 puan seviyesinden gerçekleşti.

Haftaya %3,79 oranında değer kazanarak başlayan Nisan vadeli endeks sözleşmesi gün içerisinde önemli bir teknik seviye olan 500 günlük hareketli ortalamadan destek bularak günü tamamladı. 500 günlük ortalamasının destek olarak çalışmasını teknik görünüm açısından olumlu değerlendirilirken bugün 10.000 seviyesi üzerindeki tutunmaların sürmesi yukarı yönlü hareketin güç kazanmasına zemin hazırlayabilir.

Teknik Analiz Hisse Önerileri



FROTO

Son işlem gününde 21 günlük ortalamasından destek bularak yükselen FROTO hissesinde bugün 1.032 TL seviyesi üzeri tutunmaların devamı tepki denemelerini sürdürebilir.

Hedef Fiyat: 1.075 TL

Zarar Kes: 1.025 TL



THYAO

Dün 100 günlük ortalamasının belirlediği 306,00 TL seviyesinin direnç olarak çalıştığı THYAO hissesinde bugün bu seviye üzeri tutunmalarda alışlar güç kazanabilir.

Hedef Fiyat: 312,50 TL

Zarar Kes: 297,25 TL



TURSG

Dün yeniden 100 günlük ortalamasını aşan TURSG hissesinde gün içerisinde 21 günlük ortalamasının belirlediği 16,94 TL seviyesinden satışların etkili olduğunu gördük. Hissede bugün bu ortalama aşılabılırsa alışlar hızlanabilir.

Hedef Fiyat: 17,00 TL

Zarar Kes: 16,25 TL

DESTEK/DİRENÇ TABLOSU

	PİVOT DESTEKLER					PİVOT DİRENÇLER			HİSSELER	PİVOT DESTEKLER					PİVOT DİRENÇLER		
	Destek 1	Destek 2	Destek 3	Kapanış	Pivot	Direnç 1	Direnç 2	Direnç 3		Destek 1	Destek 2	Destek 3	Kapanış	Pivot	Direnç 1	Direnç 2	Direnç 3
AEFES	150,77	144,43	139,37	157,10	155,83	162,17	167,23	173,57	KCAER	10,85	10,32	9,92	11,39	11,25	11,78	12,18	12,71
AGHOL	274,58	264,42	257,83	284,75	281,17	291,33	297,92	308,08	KCHOL	156,13	149,67	146,13	162,60	159,67	166,13	169,67	176,13
AGROT	7,42	7,12	6,90	7,71	7,64	7,94	8,16	8,46	KLSE	27,67	26,71	25,73	28,64	28,65	29,61	30,59	31,55
AKBNK	50,93	47,92	45,23	53,95	53,62	56,63	59,32	62,33	KONTR	24,84	23,32	21,70	26,36	26,46	27,98	29,60	31,12
AKFYE	14,32	13,69	13,21	14,95	14,80	15,43	15,91	16,54	KONYA	5087,50	4842,50	4645,00	5332,50	5285,00	5530,00	5727,50	5972,50
AKSA	10,59	10,11	9,84	11,07	10,86	11,34	11,61	12,09	KOZAA	72,20	69,60	67,40	74,80	74,40	77,00	79,20	81,80
AKSEN	30,25	28,67	27,41	31,84	31,51	33,09	34,35	35,93	KOZAL	23,49	22,71	22,19	24,26	24,01	24,79	25,31	26,09
ALARK	81,25	76,40	73,80	86,10	83,85	88,70	91,30	96,15	KRDMD	26,76	24,98	23,48	28,54	28,26	30,04	31,54	33,32
ALFAS	44,71	42,47	40,33	46,94	46,85	49,09	51,23	53,47	LIDER	170,50	165,80	159,60	175,20	176,70	181,40	187,60	192,30
ALTNY	93,17	89,38	86,27	96,95	96,28	100,07	103,18	106,97	MAGEN	24,83	23,87	22,79	25,78	25,91	26,87	27,95	28,91
ANHYT	91,72	87,78	85,57	95,65	93,93	97,87	100,08	104,02	MAVI	62,93	59,87	57,88	66,00	64,92	67,98	69,97	73,03
ANSGR	94,37	90,68	87,12	98,05	97,93	101,62	105,18	108,87	MGROS	462,17	444,33	434,17	480,00	472,33	490,17	500,33	518,17
ARCLK	134,83	128,47	123,73	141,20	139,57	145,93	150,67	157,03	MIATK	37,99	35,77	34,67	40,20	39,09	41,31	42,41	44,63
ARDYZ	24,43	23,15	22,37	25,72	25,21	26,49	27,27	28,55	MPARK	287,92	273,83	260,17	302,00	301,58	315,67	329,33	343,42
ASELS	114,80	109,20	106,30	120,40	117,70	123,30	126,20	131,80	NTHOL	34,37	32,71	31,25	36,02	35,83	37,49	38,95	40,61
ASTOR	93,90	90,45	87,40	97,35	96,95	100,40	103,45	106,90	ODAS	4,43	4,17	3,96	4,69	4,64	4,90	5,11	5,37
BERA	14,49	13,60	13,13	15,38	14,96	15,85	16,32	17,21	OTKAR	439,83	422,92	409,58	456,75	453,17	470,08	483,42	500,33
BIMAS	399,25	384,50	370,00	414,00	413,75	428,50	443,00	457,75	OYAKC	29,96	29,06	28,30	30,86	30,72	31,62	32,38	33,28
BRSAN	329,17	314,83	302,17	343,50	341,83	356,17	368,83	383,17	PASEU	34,04	32,44	29,94	35,64	36,54	38,14	40,64	42,24
BRYAT	1752,33	1672,67	1609,33	1832,00	1815,67	1895,33	1958,67	2038,33	PETKM	15,57	15,06	14,76	16,08	15,87	16,38	16,68	17,19
BSOKE	12,12	11,75	11,53	12,50	12,34	12,71	12,93	13,30	PGSUS	245,42	233,58	227,17	257,25	251,83	263,67	270,08	281,92
BTCIM	3,71	3,51	3,39	3,91	3,83	4,03	4,15	4,35	REEDR	10,15	9,50	8,82	10,81	10,83	11,48	12,16	12,81
CANTE	1,33	1,29	1,24	1,38	1,38	1,42	1,47	1,51	SAHOL	77,72	74,48	71,77	80,95	80,43	83,67	86,38	89,62
CCOLA	50,71	48,87	47,90	52,55	51,68	53,52	54,49	56,33	SASA	3,19	3,05	2,94	3,33	3,30	3,44	3,55	3,69
CIMSA	45,78	42,21	39,93	49,34	48,06	51,63	53,91	57,48	SDTTR	190,60	179,40	170,70	201,80	199,30	210,50	219,20	230,40
CLEBI	2397,33	2274,67	2148,33	2520,00	2523,67	2646,33	2772,67	2895,33	SELEC	62,58	60,42	59,33	64,75	63,67	65,83	66,92	69,08
CVKMD	8,43	7,98	7,55	8,87	8,86	9,31	9,74	10,19	SISE	35,10	33,94	33,20	36,26	35,84	37,00	37,74	38,90
CVWENE	14,97	14,24	13,50	15,70	15,71	16,44	17,18	17,91	SKBNK	4,00	3,86	3,78	4,15	4,08	4,22	4,30	4,44
DOAS	200,10	189,90	176,20	210,30	213,80	224,00	237,70	247,90	SMRTG	28,97	27,33	26,05	30,60	30,25	31,89	33,17	34,81
DOHOL	13,91	13,40	13,06	14,42	14,25	14,76	15,10	15,61	SOKM	31,83	30,23	28,59	33,42	33,47	35,07	36,71	38,31
ECILC	38,41	36,71	35,49	40,12	39,63	41,33	42,55	44,25	TABGD	149,53	142,27	137,13	156,80	154,67	161,93	167,07	174,33
EGEEN	8773,33	8361,67	8023,33	9185,00	9111,67	9523,33	9861,67	10273,33	TAVHL	241,05	234,40	227,80	247,70	247,65	254,30	260,90	267,55
EKGYO	11,46	10,86	10,37	12,07	11,95	12,55	13,04	13,64	TCELL	85,93	82,27	79,98	89,60	88,22	91,88	94,17	97,83
ENERY	3,08	3,00	2,92	3,16	3,16	3,24	3,32	3,40	THYAO	294,42	285,83	280,17	303,00	300,08	308,67	314,33	322,92
ENJSA	53,43	50,77	48,93	56,10	55,27	57,93	59,77	62,43	TKFEN	126,33	122,67	116,13	130,00	132,87	136,53	143,07	146,73
ENKAI	57,28	54,87	52,23	59,70	59,92	62,33	64,97	67,38	TMSN	87,38	82,92	78,78	91,85	91,52	95,98	100,12	104,58
EREGL	20,71	19,73	19,13	21,70	21,31	22,29	22,89	23,87	TOASO	161,93	152,87	143,63	171,00	171,17	180,23	189,47	198,53
EUPWR	26,35	25,09	22,65	27,60	28,79	30,05	32,49	33,75	TSKB	9,68	9,20	8,81	10,16	10,07	10,55	10,94	11,42
FENER	43,67	41,83	40,59	45,52	44,91	46,75	47,99	49,83	TSPOR	0,93	0,90	0,86	0,97	0,97	1,00	1,04	1,07
FROTO	1010,33	978,67	961,33	1042,00	1027,67	1059,33	1076,67	1108,33	TTKOM	45,27	43,43	42,07	47,10	46,63	48,47	49,83	51,67
GARAN	106,60	102,40	98,20	110,80	110,80	115,00	119,20	123,40	TTRAK	778,00	749,00	718,50	807,00	808,50	837,50	868,00	897,00
GESAN	40,78	38,44	35,48	43,12	43,74	46,08	49,04	51,38	TUKAS	1,87	1,80	1,72	1,95	1,95	2,02	2,10	2,17
GOLTS	391,00	377,00	367,50	405,00	400,50	414,50	424,00	438,00	TUPRS	134,10	130,20	127,00	138,00	137,30	141,20	144,40	148,30
GUBRF	231,75	220,50	207,00	243,00	245,25	256,50	270,00	281,25	TURSG	15,83	15,11	14,53	16,54	16,41	17,13	17,71	18,43
HALKB	19,24	18,32	17,86	20,16	19,70	20,62	21,08	22,00	ULKER	112,80	107,80	104,90	117,80	115,70	120,70	123,60	128,60
HEKTS	2,95	2,84	2,72	3,07	3,07	3,18	3,30	3,41	VAKBN	22,79	21,81	21,07	23,76	23,53	24,51	25,25	26,23
IEYHO	8,23	8,04	7,89	8,41	8,38	8,57	8,72	8,91	VESTL	46,11	43,83	42,51	48,38	47,43	49,71	51,03	53,31
ISCTR	11,74	11,16	10,74	12,31	12,16	12,74	13,16	13,74	YEOTK	49,57	46,53	43,37	52,60	52,73	55,77	58,93	61,97
ISMEN	42,50	40,50	39,00	44,50	44,00	46,00	47,50	49,50	YKBNK	22,77	21,35	20,21	24,20	23,91	25,33	26,47	27,89
KARSN	9,81	9,36	9,02	10,25	10,15	10,60	10,94	11,39	ZOREN	3,16	3,04	2,95	3,28	3,25	3,37	3,46	3,58

Burada yer alan yatırım bilgi, yorum ve tavsiyeleri yatırım danışmanlığı kapsamında değildir. Yatırım danışmanlığı hizmeti, yetkili kuruluşlar tarafından kişilerin risk ve getiri tercihleri dikkate alınarak kişiye özel sunulmaktadır. Burada yer alan yorum ve tavsiyeler ise genel niteliktedir. Bu tavsiyeler mali durumunuz ile risk ve getiri tercihlerinize uygun olmayabilir. Bu nedenle, sadece burada yer alan bilgilere dayanarak yatırım kararı verilmesi beklentilerinize uygun sonuçlar doğurmayabilir.

CCOLA	14 Günlük H.O.	50 Günlük H.O.	RSI	StochS	MACD	CCI	Kod	14 Günlük H.O.	50 Günlük H.O.	RSI	StochS	MACD	CCI
AEFES	●	●	●	●	●	●	ISMEN	●	●	●	●	●	●
AGHOL	●	●	●	●	●	●	IZENR	●	●	●	●	●	●
AHGAZ	●	●	●	●	●	●	IZMDC	●	●	●	●	●	●
AKBNK	●	●	●	●	●	●	KARSN	●	●	●	●	●	●
AKCNS	●	●	●	●	●	●	KAYSE	●	●	●	●	●	●
AKFYE	●	●	●	●	●	●	KCAER	●	●	●	●	●	●
AKSA	●	●	●	●	●	●	KCHOL	●	●	●	●	●	●
AKSEN	●	●	●	●	●	●	KLSER	●	●	●	●	●	●
ALARK	●	●	●	●	●	●	KMPUR	●	●	●	●	●	●
ALBRK	●	●	●	●	●	●	KONTR	●	●	●	●	●	●
ALFAS	●	●	●	●	●	●	KONYA	●	●	●	●	●	●
ARCLK	●	●	●	●	●	●	KORDS	●	●	●	●	●	●
ASELS	●	●	●	●	●	●	KOZAA	●	●	●	●	●	●
ASGYO	●	●	●	●	●	●	KOZAL	●	●	●	●	●	●
ASTOR	●	●	●	●	●	●	KRDMD	●	●	●	●	●	●
BERA	●	●	●	●	●	●	MAVI	●	●	●	●	●	●
BIENY	●	●	●	●	●	●	MGROS	●	●	●	●	●	●
BIMAS	●	●	●	●	●	●	MIATK	●	●	●	●	●	●
BIOEN	●	●	●	●	●	●	ODAS	●	●	●	●	●	●
BOBET	●	●	●	●	●	●	OTKAR	●	●	●	●	●	●
BRSAN	●	●	●	●	●	●	OYAKC	●	●	●	●	●	●
BRYAT	●	●	●	●	●	●	PENTA	●	●	●	●	●	●
BUCIM	●	●	●	●	●	●	PETKM	●	●	●	●	●	●
CANTE	●	●	●	●	●	●	PGSUS	●	●	●	●	●	●
CCOLA	●	●	●	●	●	●	QUAGR	●	●	●	●	●	●
CIMSA	●	●	●	●	●	●	SAHOL	●	●	●	●	●	●
CWENE	●	●	●	●	●	●	SASA	●	●	●	●	●	●
DOAS	●	●	●	●	●	●	SDTTR	●	●	●	●	●	●
DOHOL	●	●	●	●	●	●	SISE	●	●	●	●	●	●
ECILC	●	●	●	●	●	●	SKBNK	●	●	●	●	●	●
ECZYT	●	●	●	●	●	●	SMRTG	●	●	●	●	●	●
EGEEN	●	●	●	●	●	●	SOKM	●	●	●	●	●	●
EKGYO	●	●	●	●	●	●	TATEN	●	●	●	●	●	●
ENERY	●	●	●	●	●	●	TAVHL	●	●	●	●	●	●
ENJSA	●	●	●	●	●	●	TCELL	●	●	●	●	●	●
ENKAI	●	●	●	●	●	●	THYAO	●	●	●	●	●	●
EREGL	●	●	●	●	●	●	TKFEN	●	●	●	●	●	●
EUPWR	●	●	●	●	●	●	TOASO	●	●	●	●	●	●
EUREN	●	●	●	●	●	●	TSKB	●	●	●	●	●	●
FROTO	●	●	●	●	●	●	TTKOM	●	●	●	●	●	●
GARAN	●	●	●	●	●	●	TTRAK	●	●	●	●	●	●
GESAN	●	●	●	●	●	●	TUKAS	●	●	●	●	●	●
GUBRF	●	●	●	●	●	●	TUPRS	●	●	●	●	●	●
GWIND	●	●	●	●	●	●	ULKER	●	●	●	●	●	●
HALKB	●	●	●	●	●	●	VAKBN	●	●	●	●	●	●
HEKTS	●	●	●	●	●	●	VESTL	●	●	●	●	●	●
IPEKE	●	●	●	●	●	●	YEOTK	●	●	●	●	●	●
ISCTR	●	●	●	●	●	●	YKBNK	●	●	●	●	●	●
ISDMR	●	●	●	●	●	●	YYLGD	●	●	●	●	●	●
ISGYO	●	●	●	●	●	●	ZOREN	●	●	●	●	●	●