

14 Şubat 2024

## Açılıştan Kapanışa Piyasalar

BIST	Kapanış 13.02.2024	Günlük Değişim	Yurt Dışı Piyasalar	13.02.2024 (18.10)	14.02.2024 (07:45)	BIST Kapanış Sonrası Değişim
BIST 100	8.994,00	-1,97%	S&P 500 Vadeli	4.965,50	4.972,25	0,14%
BIST 30	9.545,94	-1,78%	Euro Stoxx 50 CFD	4.690,00	4.693,00	0,06%
BIST Banka	10.016,02	-0,96%	ABD 10 Yıllık (bps)	4,28	4,31	3
BIST Sanayi	13.956,73	-1,57%	Brent	8,33	82,67	892,44%
BIST 30 Yakın Vade	9.722,25	-1,93%	Ons Altın	1.990,00	1.992,50	0,13%
Türkiye 2 Yıllık (bps)	42,73	-2	USDTRY	30,72	30,73	0,03%
Türkiye 10 Yıllık (bps)	26,57	4	Nikkei 225	37.991,85	37.718,78	-0,72%

## Önemli Haberler

- ABD'de enflasyon** 2024'ün ilk ayında aylık % 0,3, yıllık % 3,1 olarak tahminlerin üzerinde gerçekleşti. Beklentileri aşan veri, Fed'in enflasyonla mücadele patikasının zorlu olacağına işaret ederken faiz indirimlerine yönelik tahminleri törpüledi.
- OPEC** ülkelerinin ham petrol üretimi, Ocak ayında bir önceki aya kıyasla 350 bin varil azaldı. Böylece toplam üretim 26 milyon 340 bin varil olarak gerçekleşti.
- Küresel çapta finansal veri ve analiz hizmetleri sunan **MSCI** tarafından oluşturulan MSCI Türkiye endeks değişikliklerinde dün **CCOLA** endekse alınırken **HEKTS** ve **KOZAL** endeksten çıkarıldı.

## Ekonomik Takvim

Saat	Veri	Beklenti	Önceki
13:00	Euro Bölgesi, Yıllık Öncü Büyüme (4.Çeyrek)	%0,1	%0

## Tedbir Kararları

- KARYE** payları VBTS kapsamında 13/03/2024 seans sonuna kadar emir paketi tedbiri ile işlem görecektir.
- MIPAZ, PKART** paylarında VBTS kapsamında 13/03/2024 seans sonuna kadar brüt takas uygulanacaktır.

## Günlük Hisse Önerileri

- Günlük hisse önerilerimiz **AKBNK, ASELS** ve **EREGL**'dir. Öneriler hakkında detayları görmek için tıklayabilirsiniz.

## KAP Haberleri

- **ISCTR**, 2023 yıl sonu bilançosunda 2022'ye kıyasla %17,43 artışla 72,3 milyar TL net kâr açıkladı. (P.Değ: 271,6 Milyar TL, F/K: 3,8)
- **TOASO**, 2023 yıl sonu bilançosunda 2022'ye kıyasla %60,9 artışla 15,1 milyar TL net kâr açıkladı. (P.Değ: 127,8 Milyar TL, F/K: 8,5)
- **TAVHL**, 2023 yıl sonu bilançosunda 2022'ye kıyasla %296,5 artışla 7,5 milyar TL net kâr açıkladı. (P.Değ: 54,5 Milyar TL, F/K: 7,2)
- **ZOREN**, %100 bağlı ortaklığı Zorlu Enerji Dağıtım A.Ş.'nin paylarının tamamının, Palmet Enerji A.Ş.'ye satışına karar vererek hisse alım-satım anlaşması imzaladı. (P.Değ: 27,1 Milyar TL, F/K: 12,5)
- **AKGRT**, Ocak 2024'te geçtiğimiz yılın aynı dönemine kıyasla %73 artışla 3,2 Milyar TL brüt prim üretimi gerçekleştirdi. (P.Değ: 10,6 Milyar TL, F/K: 8,9)
- **ALFAS**, Yunanistan'da yerleşik, güneş enerjisinden elektrik üretimi ve satışını gerçekleştiren ve bünyesinde 500 kWe güce sahip GES bulunduran bir şirketi 49.000 Euro bedelle devraldı. (P.Değ: 41,3 Milyar TL, F/K: 31,7)
- **DITAS**, %70 ortaklığı Profil Sanayi ve Ticaret A.Ş.'nin gerçekleştirecek toplam 59.500.000 TL tutarındaki sermaye artırımına yeni pay alma haklarının tamamen kullanılarak katılma kararı aldı. (P.Değ: 1,4 Milyar TL, F/K: 1.397,3)
- **ELITE**, Antalya Büyük Şehir Belediyesi'nin açmış olduğu toplam 29.400 adet bebek maması ihalesini kazandı. Yeni geliştirdiği bebek mamalarının satışı için toplam satış tutarı 429.240 TL + KDV'dir. Şirketin son dört çeyrek hasılatı 728 milyon TL'dir. (P.Değ: 7,5 Milyar TL, F/K: 30,5)
- **HUNER**, planlı bakım çalışmaları kapsamında 13.02.2024 tarihinde Erzurum Bağbaşı HES tesisinde üretim faaliyetlerini en fazla 5 gün süreyle geçici olarak durdurma kararı aldı. (P.Değ: 4,8 Milyar TL, F/K: 65,4)
- **KLRHO**, bünyesindeki Kiler Tekstil'in Bitlis'de 200.000 m2 arazi üzerinde toplam 60.631 metrekare kapalı alana sahip olacak üretim tesisi yatırımının %95 oranında tamamlandığını ve tesisin yıllık ortalama 75 Milyon ABD Doları hasılat ve 45-50 Milyon ABD Doları ihracat geliri ön gördüğünü açıkladı. (P.Değ: 79,2 Milyar TL, F/K: 19,4)
- **MEKAG**, yurt içi yerleşik üç şirketten Nisan 2024'e kadar tamamlanması planlanan beton santral siparişi aldı. Sipariş bedelleri toplam KDV hariç 593.000 Euro olup şirketin son 4 çeyreklik hasılatı 948 milyon TL'dir. (P.Değ: 5,1 Milyar TL, F/K: 55,1)
- **PGSUS**, Ocak 2024 döneminde geçen yılın aynı dönemine kıyasla %24 artış ile 2,66 milyon yolcu taşıdı. (P.Değ: 79,6 Milyar TL, F/K: 6,0)

\*Bültendeki haberler, Kamuyu Aydınlatma Platformu'na saat 08:30'a kadar gelen haberleri kapsamaktadır.

## BİST 100 Teknik Analizi

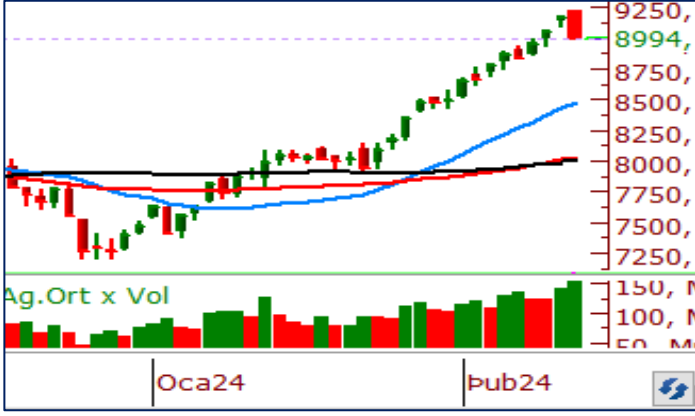

BİST 100 endeksi dün 8.994-9.217 puan aralığında hareket ederek günü -%1,97 oranında değer kaybıyla 8.994 puandan tamamladı. BİST 100 endeksinde 15 hisse değer kazanırken 85 hisse değer kaybetti.

BİST 100 endeksi dün satıcı bir günü geride bıraktı. Güne 9.217 puandan başlayan endeks açılıştan itibaren gelen satış baskısı ile günü gördüğü en düşük seviyede 9.000 puanın altında tamamladı. Endekste düşüşe öncelik eden sektör iletişim sektörü oldu. Endekste bugün satışların devam etmesi halinde 10 günlük ortalamasının belirlediği 8.727 seviyesi takip edilecektir. Bu seviyenin altında satışların derinleşebileceğini öngörüyoruz. BİST 100'de takip edilecek direnç seviyeleri ise 9.000 üzeri tutunmalar ve 9.100 seviyesi olacaktır.

## VİOP 30 Teknik Analizi

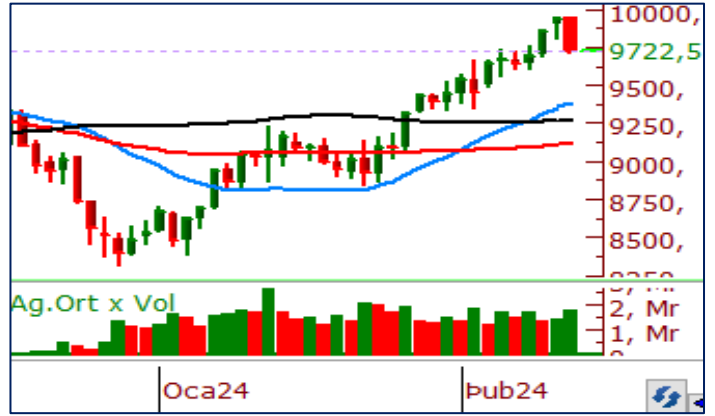

Şubat Vadeli Endeks 30 kontratı son işlem gününde 9.712-9.954 puan aralığında hareket ederek günü 9.722 puandan tamamladı. Akşam seansı kapanışı ise 9.722 puandan gerçekleşti.

Endeks sözleşmesinde dün etkili olan satışlar doğrultusunda 10 günlük kısa vadeli ortalamasına yakın bir seviyeden kapanış gördük. Bugün 10 günlük ortalamasının aşağı yönde kırılması halinde satışların derinleşeceğini öngörüyoruz. 10 günlük ortalamasının belirlediği 9.653 seviyesinin aşağı yönde kırılması halinde 9.435 seviyesi destek bölgesi olarak takip edilebilir. Sözleşmede alışların gelmesi halinde ise dün gördüğü en yüksek seviye olan 9.954 bölgesinde tutunmalar takip edilecektir.

## Teknik Analiz Hisse Önerileri



### AKBNK

Dün endekste düşüşe rağmen kısa vadeli ortalamaları üzerinde tutunabilen AKBNK 40,00 TL üzerinde fiyatlandırmayı koruyabilirse güçlü görünümünü sürdürebilir.

**Hedef Fiyat: 41,80 TL**  
**Zarar Kes: 39,72 TL**

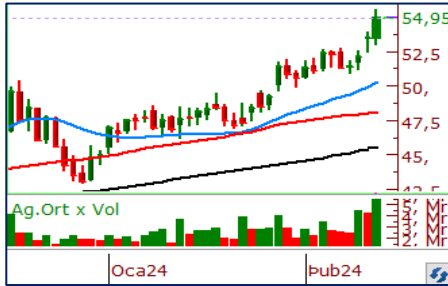

### ASELS

Güçlü yapısını korumaya devam eden ASELS yükselen dipler oluşturarak yükseliş eğilimini koruyor. İşlem hacimlerinde de artışın yaşandığı hissede 52,00 TL altında kapanışlar görmediğimiz sürece kısa vadede yükselişlerin devamını görebiliriz.

**Hedef Fiyat: 56,70 TL**  
**Zarar Kes: 53,85 TL**



### EREGL

Endekste dün yaşanan geri çekilmeyi kısmen daha güçlü karşılayan EREGL hissesinde son günlerde yükselişlerin etkili olduğunu görmüştük. 45,00 TL üzerinde kalıcılığın devamı hissede yükseliş eğilimini koruyabilir.

**Hedef Fiyat: 47,50 TL**  
**Zarar Kes: 45,20 TL**

HİSSELER	PİVOT DESTEKLER					PİVOT DİRENÇLER			HİSSELER	PİVOT DESTEKLER					PİVOT DİRENÇLER		
	Destek 1	Destek 2	Destek 3	Kapanış	Pivot	Direnç 1	Direnç 2	Direnç 3		Destek 1	Destek 2	Destek 3	Kapanış	Pivot	Direnç 1	Direnç 2	Direnç 3
AEFES	154,80	152,20	150,20	157,40	156,80	159,40	161,40	164,00	ISMEN	38,33	37,19	35,65	39,48	39,87	41,01	42,55	43,69
AGHOL	247,42	241,08	229,92	253,75	258,58	264,92	276,08	282,42	IZENR	32,36	31,70	30,38	33,02	33,68	34,34	35,66	36,32
AHGGAZ	13,18	13,02	12,72	13,34	13,48	13,64	13,94	14,10	IZMDC	6,47	6,40	6,26	6,54	6,61	6,68	6,82	6,89
AKBNK	40,05	39,57	38,65	40,52	40,97	41,45	42,37	42,85	KARSN	9,80	9,63	9,35	9,98	10,08	10,25	10,53	10,70
AKCNS	173,97	169,93	164,07	178,00	179,83	183,87	189,73	193,77	KAYSE	35,67	34,99	33,71	36,34	36,95	37,63	38,91	39,59
AKFYE	24,40	23,90	23,20	24,90	25,10	25,60	26,30	26,80	KCAER	40,29	39,27	37,55	41,30	42,01	43,03	44,75	45,77
AKSA	96,15	95,30	93,60	97,00	97,85	98,70	100,40	101,25	KCHOL	168,37	167,13	164,67	169,60	170,83	172,07	174,53	175,77
AKSEN	37,02	36,46	35,34	37,58	38,14	38,70	39,82	40,38	KLSE	69,72	68,43	65,87	71,00	72,28	73,57	76,13	77,42
ALARK	112,87	110,73	107,47	115,00	116,13	118,27	121,53	123,67	KMPUR	66,82	65,78	63,72	67,85	68,88	69,92	71,98	73,02
ALBRK	4,53	4,45	4,31	4,61	4,67	4,75	4,89	4,97	KONTR	242,62	237,13	226,57	248,10	253,18	258,67	269,23	274,72
ALFAS	110,13	108,07	103,93	112,20	114,27	116,33	120,47	122,53	KONYA	8845,00	8577,50	8315,00	9112,50	9107,50	9375,00	9637,50	9905,00
ARCLK	154,77	152,93	149,27	156,60	158,43	160,27	163,93	165,77	KORDS	87,13	86,32	84,68	87,95	88,77	89,58	91,22	92,03
ASELS	53,43	51,92	50,83	54,95	54,52	56,03	57,12	58,63	KOZAA	49,25	48,60	47,30	49,90	50,55	51,20	52,50	53,15
ASGYO	16,39	15,99	15,24	16,80	17,14	17,54	18,29	18,69	KOZAL	22,23	21,83	21,13	22,64	22,93	23,33	24,03	24,43
ASTOR	119,00	116,60	112,50	121,40	123,10	125,50	129,60	132,00	KRDMD	27,69	27,27	26,49	28,12	28,47	28,89	29,67	30,09
BERA	13,52	13,29	12,92	13,74	13,89	14,12	14,49	14,72	MAVI	141,30	138,30	133,50	144,30	146,10	149,10	153,90	156,90
BIENY	45,72	44,74	42,78	46,70	47,68	48,66	50,62	51,60	MGROS	431,25	427,00	421,00	435,50	437,25	441,50	447,50	451,75
BIMAS	374,17	368,33	356,67	380,00	385,83	391,67	403,33	409,17	MIATK	52,07	50,13	46,27	54,00	55,93	57,87	61,73	63,67
BIOEN	20,76	19,98	18,42	21,54	22,32	23,10	24,66	25,44	ODAS	9,48	9,33	9,01	9,64	9,80	9,95	10,27	10,42
BOBET	38,31	37,53	35,99	39,08	39,85	40,63	42,17	42,95	OTKAR	508,00	503,00	498,00	513,00	513,00	518,00	523,00	528,00
BRSAN	672,67	660,33	635,67	685,00	697,33	709,67	734,33	746,67	OYAKC	65,17	64,08	62,07	66,25	67,18	68,27	70,28	71,37
BRYAT	3198,33	3116,67	3025,83	3280,00	3289,17	3370,83	3461,67	3543,33	PENTA	20,23	19,65	18,51	20,80	21,37	21,95	23,09	23,67
BUCIM	8,47	8,37	8,19	8,56	8,65	8,75	8,93	9,03	PETKM	22,85	22,41	21,69	23,28	23,57	24,01	24,73	25,17
CANTE	18,26	17,93	17,35	18,59	18,84	19,17	19,75	20,08	PGSUS	767,00	756,00	734,50	778,00	788,50	799,50	821,00	832,00
CCOLA	603,67	591,33	573,17	616,00	621,83	634,17	652,33	664,67	QUAGR	4,12	4,04	3,86	4,21	4,30	4,38	4,56	4,64
CIMSA	36,36	35,72	34,44	37,00	37,64	38,28	39,56	40,20	SAHOL	78,20	77,45	75,95	78,95	79,70	80,45	81,95	82,70
CWENE	333,58	325,17	311,58	342,00	347,17	355,58	369,17	377,58	SASA	39,44	38,56	37,34	40,32	40,66	41,54	42,76	43,64
DOAS	261,75	254,50	240,25	269,00	276,00	283,25	297,50	304,75	SDTR	396,67	381,58	351,92	411,75	426,33	441,42	471,08	486,17
DOHOL	13,25	13,06	12,66	13,45	13,65	13,84	14,24	14,43	SISE	50,47	49,93	48,92	51,00	51,48	52,02	53,03	53,57
ECILC	51,38	50,52	49,73	52,25	52,17	53,03	53,82	54,68	SKBNK	4,94	4,87	4,71	5,02	5,10	5,17	5,33	5,40
ECZYT	276,17	272,08	265,17	280,25	283,08	287,17	294,08	298,17	SMRTG	68,62	66,78	63,57	70,45	71,83	73,67	76,88	78,72
EGEEN	14272,50	14065,00	13720,00	14480,00	14617,50	14825,00	15170,00	15377,50	SOKM	68,72	67,78	66,42	69,65	70,08	71,02	72,38	73,32
EKGYO	10,49	10,27	10,04	10,71	10,72	10,94	11,17	11,39	TATEN	42,06	40,62	38,44	43,50	44,24	45,68	47,86	49,30
ENERY	150,97	148,63	145,57	153,30	154,03	156,37	159,43	161,77	TAVHL	148,00	146,00	142,00	150,00	152,00	154,00	158,00	160,00
ENJSA	57,67	56,63	54,97	58,70	59,33	60,37	62,03	63,07	TCELL	67,23	66,17	64,38	68,30	69,02	70,08	71,87	72,93
ENKAI	38,63	38,19	37,29	39,08	39,53	39,97	40,87	41,31	THYAO	277,58	273,92	266,58	281,25	284,92	288,58	295,92	299,58
EREGL	45,61	45,09	44,15	46,12	46,55	47,07	48,01	48,53	TKFEN	43,07	42,43	41,17	43,70	44,33	44,97	46,23	46,87
EUPWR	179,37	175,03	167,17	183,70	187,23	191,57	199,43	203,77	TOASO	251,25	247,00	238,75	255,50	259,50	263,75	272,00	276,25
EUREN	16,83	16,51	15,87	17,15	17,47	17,79	18,43	18,75	TSKB	9,15	8,95	8,61	9,34	9,49	9,69	10,03	10,23
FROTO	940,00	925,50	896,50	954,50	969,00	983,50	1012,50	1027,00	TTKOM	31,99	31,45	30,63	32,54	32,81	33,35	34,17	34,71
GARAN	63,98	63,32	61,98	64,65	65,32	65,98	67,32	67,98	TTRAK	796,67	783,33	756,67	810,00	823,33	836,67	863,33	876,67
GESAN	79,88	78,42	75,48	81,35	82,82	84,28	87,22	88,68	TUKAS	8,27	8,13	7,85	8,41	8,55	8,69	8,97	9,11
GUBRF	190,47	183,13	179,47	197,80	194,13	201,47	205,13	212,47	TUPRS	158,87	157,13	153,67	160,60	162,33	164,07	167,53	169,27
GWIND	27,14	26,70	25,90	27,58	27,94	28,38	29,18	29,62	ULKER	103,03	99,17	94,03	106,90	108,17	112,03	117,17	121,03
HALKB	14,07	13,74	13,32	14,41	14,49	14,82	15,24	15,57	VAKBN	14,17	14,03	13,77	14,30	14,43	14,57	14,83	14,97
HEKTS	19,13	18,29	17,43	19,98	19,99	20,83	21,69	22,53	VESTL	83,68	80,37	74,83	87,00	89,22	92,53	98,07	101,38
IPEKE	38,85	38,33	37,37	39,36	39,81	40,33	41,29	41,81	YEOTK	228,97	222,93	212,87	235,00	239,03	245,07	255,13	261,17
ISCTR	26,79	26,41	25,91	27,16	27,29	27,67	28,17	28,55	YKBNK	22,85	22,55	22,07	23,14	23,33	23,63	24,11	24,41
ISDMR	39,19	38,67	37,71	39,72	40,15	40,67	41,63	42,15	YYLGD	15,78	15,55	15,11	16,02	16,22	16,45	16,89	17,12
ISGYO	17,80	17,44	16,72	18,17	18,52	18,88	19,60	19,96	ZOREN	5,12	4,81	4,58	5,42	5,35	5,66	5,89	6,20

Kod	14 Günlük H.O.	50 Günlük H.O.	RSI	StochS	MACD	CCI	Kod	14 Günlük H.O.	50 Günlük H.O.	RSI	StochS	MACD	CCI
AEFES	●	●	●	●	●	●	ISMEN	●	●	●	●	●	●
AGHOL	●	●	●	●	●	●	IZENR	●	●	●	●	●	●
AHGAZ	●	●	●	●	●	●	IZMDC	●	●	●	●	●	●
AKBNK	●	●	●	●	●	●	KARSN	●	●	●	●	●	●
AKCNS	●	●	●	●	●	●	KAYSE	●	●	●	●	●	●
AKFYE	●	●	●	●	●	●	KCAER	●	●	●	●	●	●
AKSA	●	●	●	●	●	●	KCHOL	●	●	●	●	●	●
AKSEN	●	●	●	●	●	●	KLSEK	●	●	●	●	●	●
ALARK	●	●	●	●	●	●	KMPUR	●	●	●	●	●	●
ALBRK	●	●	●	●	●	●	KONTR	●	●	●	●	●	●
ALFAS	●	●	●	●	●	●	KONYA	●	●	●	●	●	●
ARCLK	●	●	●	●	●	●	KORDS	●	●	●	●	●	●
ASELS	●	●	●	●	●	●	KOZAA	●	●	●	●	●	●
ASGYO	●	●	●	●	●	●	KOZAL	●	●	●	●	●	●
ASTOR	●	●	●	●	●	●	KRDMD	●	●	●	●	●	●
BERA	●	●	●	●	●	●	MAVI	●	●	●	●	●	●
BIENY	●	●	●	●	●	●	MGROS	●	●	●	●	●	●
BIMAS	●	●	●	●	●	●	MIATK	●	●	●	●	●	●
BIOEN	●	●	●	●	●	●	ODAS	●	●	●	●	●	●
BOBET	●	●	●	●	●	●	OTKAR	●	●	●	●	●	●
BRSAN	●	●	●	●	●	●	OYAKC	●	●	●	●	●	●
BRYAT	●	●	●	●	●	●	PENTA	●	●	●	●	●	●
BUCIM	●	●	●	●	●	●	PETKM	●	●	●	●	●	●
CANTE	●	●	●	●	●	●	PGSUS	●	●	●	●	●	●
CCOLA	●	●	●	●	●	●	QUAGR	●	●	●	●	●	●
CIMSA	●	●	●	●	●	●	SAHOL	●	●	●	●	●	●
CWENE	●	●	●	●	●	●	SASA	●	●	●	●	●	●
DOAS	●	●	●	●	●	●	SDTTR	●	●	●	●	●	●
DOHOL	●	●	●	●	●	●	SISE	●	●	●	●	●	●
ECILC	●	●	●	●	●	●	SKBNK	●	●	●	●	●	●
ECZYT	●	●	●	●	●	●	SMRTG	●	●	●	●	●	●
EGEEN	●	●	●	●	●	●	SOKM	●	●	●	●	●	●
EKGYO	●	●	●	●	●	●	TATEN	●	●	●	●	●	●
ENERY	●	●	●	●	●	●	TAVHL	●	●	●	●	●	●
ENJSA	●	●	●	●	●	●	TCELL	●	●	●	●	●	●
ENKAI	●	●	●	●	●	●	THYAO	●	●	●	●	●	●
EREGL	●	●	●	●	●	●	TKFEN	●	●	●	●	●	●
EUPWR	●	●	●	●	●	●	TOASO	●	●	●	●	●	●
EUREN	●	●	●	●	●	●	TSKB	●	●	●	●	●	●
FROTO	●	●	●	●	●	●	TTKOM	●	●	●	●	●	●
GARAN	●	●	●	●	●	●	TTRAK	●	●	●	●	●	●
GESAN	●	●	●	●	●	●	TUKAS	●	●	●	●	●	●
GUBRF	●	●	●	●	●	●	TUPRS	●	●	●	●	●	●
GWIND	●	●	●	●	●	●	ULKER	●	●	●	●	●	●
HALKB	●	●	●	●	●	●	VAKBN	●	●	●	●	●	●
HEKTS	●	●	●	●	●	●	VESTL	●	●	●	●	●	●
IPEKE	●	●	●	●	●	●	YEOTK	●	●	●	●	●	●
ISCTR	●	●	●	●	●	●	YKBNK	●	●	●	●	●	●
ISDMR	●	●	●	●	●	●	YYLGD	●	●	●	●	●	●
ISGYO	●	●	●	●	●	●	ZOREN	●	●	●	●	●	●