

28 Şubat 2024

Açılıştan Kapanışa Piyasalar

BIST	Kapanış 27.02.2024	Günlük Değişim	Yurt Dışı Piyasalar	27.02.2024 (18.10)	28.02.2024 (07:45)	BIST Kapanış Sonrası Değişim
BIST 100	9.179,48	-1,66%	S&P 500 Vadeli	5.077,75	5.088,00	0,20%
BIST 30	9.724,48	-1,59%	Euro Stoxx 50 CFD	4.893,00	4.892,00	-0,02%
BIST Banka	10.128,02	-1,00%	ABD 10 Yıllık (bps)	4,29	4,29	0
BIST Sanayi	14.299,39	-1,16%	Brent	82,24	82,31	0,09%
BIST 30 Yakın Vade	9.755,25	-1,93%	Ons Altın	2.034,83	2.030,45	-0,22%
Türkiye 2 Yıllık (bps)	42,61	-138	USDTRY	31,14	31,15	0,03%
Türkiye 10 Yıllık (bps)	26,88	7	Nikkei 225	39.113,00	39.234,00	0,31%

Önemli Haberler

- Türk Parası Kıymetini Koruma Hakkında 32 Sayılı Karara İlişkin Tebliğ'de Değişiklik Yapılmasına Dair Tebliğ Resmi Gazete'de yayımlandı. Buna göre geçmişe yönelik döviz yükümlülüklerin bir kısmında TL yerine dövizle ödeme yapılabilecek.
- Londra Borsası'nda gerçekleştirilen etkinlikte uluslararası yatırımcı ve fon yöneticileriyle buluşan Cumhurbaşkanı Yardımcısı Yılmaz, ekonomideki gelişmeler ve ekonomiyi daha güçlü hale getirmek için atılan adımlar hakkında programın amaçlandığı gibi çalıştığını ifade etti.
- ABD'de Conference Board Tüketici Güven Endeksi, Şubat'ta aylık 4,2 puan azalışla 106,7 olarak gerçekleşti. Beklentilerin altında gerçekleşen Tüketici Güveninin bu dönemde 114,8 değerini alacağı öngörülüyordu. ABD'de Tüketici Güven Endeksi, Ocak'ta 110,9 olarak hesaplanmıştı.

Ekonomik Takvim

Saat	Veri	Beklenti	Önceki
10:00	Türkiye, TÜİK Ekonomik Güven Endeksi (Şubat)	-	99,4
10:00	Türkiye, TÜİK Dış Ticaret İstatistikleri (Ocak)	-	-
16:30	ABD, GSYH 2.Tahmin (4.Çeyrek)	%3,3	%4,9

Tedbir Kararları

- LUKSK** payları VBTS kapsamında 27/03/2024 seans sonuna kadar kredili işlemlere konu edilemeyecektir.

Hak Kullanımları

- HKTM**, bedelsiz sermaye artırımını bugün gerçekleştirilecek.

Günlük Hisse Önerileri

- Günlük hisse önerilerimiz **AKBNK**, **EREGL** ve **KCHOL**'dur. Öneriler hakkında detayları görmek için tıklayabilirsiniz.

PHİLLİP PORTFÖY FONLARI

Fon adı	BİRİNCİ HİSSE SENEDİ FONU	Fon adı	BİRİNCİ SERBEST FON	Fon adı	SERBEST (DÖVİZ) FON	Fon adı	PARA PİYASASI FONU
Fon Kodu	PPB	Fon Kodu	PPS	Fon Kodu	PPE	Fon Kodu	PJL
Birim Pay Fiyatı	6,244856	Birim Pay Fiyatı	1,524978	Birim Pay Fiyatı	33,827023	Birim Pay Fiyatı	1,795262
Günlük Getiri	-1,80%	Günlük Getiri	0,13%	Günlük Getiri	-0,184%	Günlük Getiri	0,118%
2024 yılı başından bu yana getiri	29,17%	2024 yılı başından bu yana getiri	5,83%	2024 yılı başından bu yana getiri	6,33%	Mevduat Karşılığı Yıllıklandırılmış Getiri	45,47%
Fon Alış Valörü	T+1	Fon Alış Valörü	T+1	Fon Alış Valörü	T+1	Fon Alış Valörü	T+0
Fon Satış Valörü	T+2	Fon Satış Valörü	T+2	Fon Satış Valörü	T+3	Fon Satış Valörü	T+0

Burada yer alan yatırım bilgi, yorum ve tavsiyeleri yatırım danışmanlığı kapsamında değildir. Yatırım danışmanlığı hizmeti, yetkili kuruluşlar tarafından kişilerin risk ve getiri tercihleri dikkate alınarak kişiye özel sunulmaktadır. Burada yer alan yorum ve tavsiyeler ise genel niteliktedir. Bu tavsiyeler mali durumunuz ile risk ve getiri tercihlerinize uygun olmayabilir. Bu nedenle, sadece burada yer alan bilgilere dayanarak yatırım kararı verilmesi beklentilerinize uygun sonuçlar doğurmayabilir.

KAP Haberleri

- **SELEC**, 2023 yıl sonu bilançosunda 2022'ye kıyasla %65 azalışla 223 milyon TL net kâr açıkladı. (P.Değ: 37,9 Milyar TL, F/K: 169,7)
- **DOHOL**, 27.12.2023 tarihli açıklamasında bağlı ortaklığı Öncü GSYO'nun, Gama Recycle A.Ş.'nin sermayesinin % 70'ine denk gelen payların satın ve devir alınmasına ilişkin olarak Kaplan Holding A.Ş. ile mutabakata varıldığını açıklamıştı. Yapılan yeniden değerlendirmeler sonucunda; Gama Recycle paylarının satın ve devir alınması işleminden karşılıklı olarak vazgeçildi. (P.Değ: 36,0 Milyar TL, F/K: 3,8)
- **GSDHO**, %100 sermaye payıyla Hollanda'da kurulu bağlı ortaklığı GSD Shipping B.V.'nin tüm paylarına sahip olduğu Malta'da kurulu Zeyno Maritime Limited şirketine ait Zeyno isimli kuru yük gemisinin satışına ilişkin satış sözleşmesi imzaladı. (P.Değ: 4,2 Milyar TL, F/K: 4,6)
- **HUNER**, İtalya'daki %100 bağlı ortaklığı olan firmanın, Sicilya bölgesinde 9MW AC gücündeki güneş enerjisi santrali projesi için dağıtım sistemi operatörüne yapılan kapasite başvurusu olumlu olarak sonuçlandı. (P.Değ: 4,8 Milyar TL, F/K: 65,4)
- **ORGE**, Kocaeli OSB'nde inşa edilecek Metal Oksit Çatı Güneş Enerji Santrali Projesi'nin kurulum işlerine yönelik olarak verdiği 147.900 ABD doları + KDV tutarındaki teklifin kabul edildiği ve ihalenin ORGE lehine sonuçlandığı işveren Metal Oksit Kimya A.Ş. tarafından şirkete bildirildi. Böylelikle işveren ile sözleşme görüşmelerine başlandı. Şirketin son dört çeyrek hasılatı 1,0 milyar TL'dir. (P.Değ: 6,5 Milyar TL, F/K: 13,3)
- **SELEC**, hisse başına net 0,225 TL kâr payı ödeme kararı aldı. Kâr payı hak kullanım tarihi 18.04.2024 olarak belirlendi.

*Bültendeki haberler, Kamuyu Aydınlatma Platformu'na dün saat 16:00'dan bugün saat 08:30'a kadar gelen haberleri kapsamaktadır.

BİST 100 Teknik Analizi



BİST 100 endeksi son işlem gününü 9.179-9.351 puan aralığında hareket ederek günü %1,66 oranında değer kaybederek 9.179 puandan tamamladı. Endekste 19 hisse değer kazanırken 80 hisse değer kaybetti.

Son günlerde momentum kaybının etkili olduğunu vurguladığımız BİST100 endeksinde dünkü işlem gününde satışların etkili olduğunu gördük. Gün içerisinde 9.351 bölgesini test edip bu bölgede zorlanan ve satışların derinleştiğini gördüğümüz BİST100 endeksi dünkü kapanışı ile birlikte 10 günlük kısa vadeli ortalamasının belirlediği 9.222 seviyesinin altında kapanış gerçekleştirdi. Endekste kısa vadeli ortalamasının aşağı yönde kırılmasından dolayı bugün de geri çekilmeler devam edebilir. Satışların devamında 9.100 seviyesi takip edilecektir. Endekste tepki alıplarının gelmesi halinde ise 9.350 seviyesi direnç seviyesi olarak takip edilebilir.

VİOP 30 Teknik Analizi

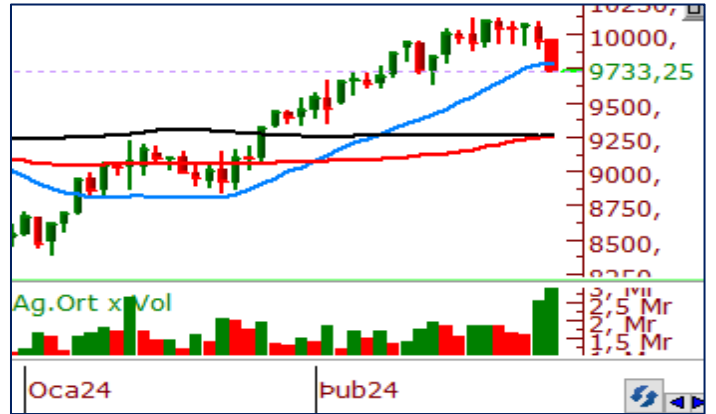

Şubat Vadeli Endeks 30 kontratı son işlem gününde 9.723-9.943 puan aralığında hareket ederek günü 9.755 puandan tamamladı. Akşam seansı kapanışı ise 9.733 puandan gerçekleşti.

Endeks sözleşmesinde dün satışların derinleştiğini gördük. 21 günlük ortalamasının belirlediği 9.756 seviyesinin de altında kapanış gerçekleştiren endeks sözleşmesinde artan momentum kaybı dikkat çeker nitelikte. Sözleşmenin günü gün içerisinde gördüğü en düşük seviyeye yakın bir bölgeden kapamasını teknik analiz açısından negatif değerlendiriyoruz. Sözleşmede bugün tepki alıplarının gelmesi halinde 9.800 bölgesi üzerinde tutunmalar takip edilecektir. Satış baskısının devam etmesi halinde ise 9.600 seviyesi destek bölgesi olarak takip edilebilir.

Teknik Analiz Hisse Önerileri



AKBNK

21 günlük ortalamasını gün içerisinde destek edinen AKBNK hissesinde dün endekse göre daha güçlü bir yapı sergilediğini gördük. Kısmen değer kaybeden AKBNK hissesinde bugün 42,00 TL seviyesi aşılabilirse hissede alıplar etkili olabilir.

Hedef Fiyat: 43,00 TL
Zarar Kes: 40,40 TL



EREGL

BİST 100 endeksinde dünkü satıcı havaya rağmen güçlü bir duruş sergileyen EREGL 21 günlük ortalamasının belirlediği 46,24 TL seviyesi üzerinde kapanış aldı. Bugün 47,00 TL üzerinde tutunmaların etkili olması halinde dünkü yükselişlerin devamı gelebilir.

Hedef Fiyat: 48,70 TL
Zarar Kes: 45,70 TL



KCHOL

Dün kısmen satışlar ile karşılaşan KCHOL gün içerisinde 10 günlük kısa vadeli ortalamasını destek edinerek günü 174,50 TL'den tamamladı. Kısa vadeli ortalamasının belirlediği 173,00 TL üzerinde tutunmaların devam etmesi halinde güçlü teknik yapı korunabilir.

Hedef Fiyat: 180,00 TL
Zarar Kes: 171,00 TL

	PİVOT DESTEKLER					PİVOT DİRENÇLER			HİSSELER	PİVOT DESTEKLER					PİVOT DİRENÇLER		
	Destek 1	Destek 2	Destek 3	Kapanış	Pivot	Direnç 1	Direnç 2	Direnç 3		Destek 1	Destek 2	Destek 3	Kapanış	Pivot	Direnç 1	Direnç 2	Direnç 3
AEFES	150,13	148,47	146,43	151,80	152,17	153,83	155,87	157,53	ISMEN	36,47	35,83	34,57	37,10	37,73	38,37	39,63	40,27
AGHOL	254,50	249,00	238,50	260,00	265,00	270,50	281,00	286,50	IZENR	31,72	31,14	29,98	32,30	32,88	33,46	34,62	35,20
AHGAZ	12,80	12,55	12,28	13,06	13,07	13,32	13,59	13,84	IZMDC	6,61	6,50	6,42	6,72	6,69	6,80	6,88	6,99
AKBNK	41,20	40,80	40,20	41,60	41,80	42,20	42,80	43,20	KARSN	9,83	9,73	9,53	9,94	10,03	10,13	10,33	10,43
AKCNS	160,53	157,07	154,83	164,00	162,77	166,23	168,47	171,93	KAYSE	35,31	34,83	33,99	35,80	36,15	36,63	37,47	37,95
AKFYE	26,33	25,53	24,99	27,14	26,87	27,67	28,21	29,01	KCAER	61,38	57,72	55,88	65,05	63,22	66,88	68,72	72,38
AKSA	111,23	108,47	105,93	114,00	113,77	116,53	119,07	121,83	KCHOL	173,53	172,57	171,43	174,50	174,67	175,63	176,77	177,73
AKSEN	37,34	36,70	36,10	37,98	37,94	38,58	39,18	39,82	KLSE	80,15	77,55	73,30	82,75	84,40	87,00	91,25	93,85
ALARK	129,93	127,87	125,33	132,00	132,47	134,53	137,07	139,13	KMPUR	66,43	65,07	62,78	67,80	68,72	70,08	72,37	73,73
ALBRK	4,35	4,29	4,18	4,41	4,46	4,52	4,63	4,69	KONTR	271,17	265,83	255,17	276,50	281,83	287,17	297,83	303,17
ALFAS	103,97	101,73	97,67	106,20	108,03	110,27	114,33	116,57	KONYA	8720,83	8601,67	8363,33	8840,00	8959,17	9078,33	9316,67	9435,83
ARCLK	158,33	155,67	153,43	161,00	160,57	163,23	165,47	168,13	KORDS	92,85	90,35	88,00	95,35	95,20	97,70	100,05	102,55
ASELS	61,87	60,48	57,77	63,25	64,58	65,97	68,68	70,07	KOZAA	48,82	48,15	46,89	49,48	50,08	50,75	52,01	52,68
ASGYO	15,68	15,41	14,90	15,96	16,19	16,46	16,97	17,24	KOZAL	21,70	21,40	20,82	22,00	22,28	22,58	23,16	23,46
ASTOR	118,70	114,40	105,80	123,00	127,30	131,60	140,20	144,50	KRDMD	27,27	26,97	26,49	27,56	27,75	28,05	28,53	28,83
BERA	17,01	15,93	15,12	18,08	17,82	18,90	19,71	20,79	MAVI	136,33	133,77	129,93	138,90	140,17	142,73	146,57	149,13
BIENY	46,45	45,87	44,73	47,02	47,59	48,17	49,31	49,89	MGROS	464,92	459,83	453,17	470,00	471,58	476,67	483,33	488,42
BIMAS	379,92	374,83	366,67	385,00	388,08	393,17	401,33	406,42	MIATK	76,67	74,33	71,07	79,00	79,93	82,27	85,53	87,87
BIOEN	19,74	19,42	18,78	20,06	20,38	20,70	21,34	21,66	ODAS	9,77	9,59	9,26	9,95	10,10	10,28	10,61	10,79
BOBET	36,92	36,04	34,40	37,80	38,56	39,44	41,08	41,96	OTKAR	489,33	475,67	453,33	503,00	511,67	525,33	547,67	561,33
BRSAN	680,50	669,50	648,50	691,50	701,50	712,50	733,50	744,50	OYAKC	65,52	64,28	61,82	66,75	67,98	69,22	71,68	72,92
BRYAT	3758,33	3571,67	3450,83	3945,00	3879,17	4065,83	4186,67	4373,33	PENTA	20,87	20,23	19,39	21,50	21,71	22,35	23,19	23,83
BUCIM	8,10	8,00	7,78	8,21	8,32	8,42	8,64	8,74	PETKM	23,55	23,11	22,25	23,98	24,41	24,85	25,71	26,15
CANTE	17,88	17,65	17,21	18,10	18,32	18,55	18,99	19,22	PGSUS	819,33	810,17	791,83	828,50	837,67	846,83	865,17	874,33
COLLA	621,67	613,33	599,17	630,00	635,83	644,17	658,33	666,67	QUAGR	4,16	4,11	3,99	4,22	4,28	4,33	4,45	4,50
CIMSA	35,11	34,53	33,41	35,70	36,23	36,81	37,93	38,51	SAHOL	80,52	79,03	77,42	82,00	82,13	83,62	85,23	86,72
CWENE	305,33	299,42	288,58	311,25	316,17	322,08	332,92	338,83	SASA	38,57	37,15	35,75	39,98	39,97	41,39	42,79	44,21
DOAS	261,42	258,58	252,92	264,25	267,08	269,92	275,58	278,42	SDTR	388,25	381,00	366,50	395,50	402,75	410,00	424,50	431,75
DOHOL	13,63	13,49	13,27	13,77	13,85	13,99	14,21	14,35	SISE	50,33	49,97	49,33	50,70	50,97	51,33	51,97	52,33
ECILC	49,65	48,90	47,40	50,40	51,15	51,90	53,40	54,15	SKBNK	4,67	4,62	4,52	4,73	4,77	4,82	4,92	4,97
ECZYT	251,75	246,50	236,00	257,00	262,25	267,50	278,00	283,25	SMRTG	65,93	64,72	62,28	67,15	68,37	69,58	72,02	73,23
EGEEN	14587,50	14375,00	13955,00	14800,00	15007,50	15220,00	15640,00	15852,50	SOKM	66,57	65,63	64,07	67,50	68,13	69,07	70,63	71,57
EKGYO	11,17	11,05	10,79	11,30	11,43	11,55	11,81	11,93	TATEN	39,58	38,70	37,00	40,46	41,28	42,16	43,86	44,74
ENERY	147,93	144,57	140,33	151,30	152,17	155,53	159,77	163,13	TAVHL	165,13	162,37	160,33	167,90	167,17	169,93	171,97	174,73
ENJSA	60,33	59,37	58,08	61,30	61,62	62,58	63,87	64,83	TCELL	64,83	64,17	62,83	65,50	66,17	66,83	68,17	68,83
ENKAI	37,42	36,76	35,44	38,08	38,74	39,40	40,72	41,38	THYAO	277,67	275,08	270,17	280,25	282,58	285,17	290,08	292,67
EREGL	45,90	44,84	44,20	46,96	46,54	47,60	48,24	49,30	TKFEN	45,71	45,07	44,01	46,34	46,77	47,41	48,47	49,11
EUPWR	173,87	170,53	163,87	177,20	180,53	183,87	190,53	193,87	TOASO	262,50	259,00	254,75	266,00	266,75	270,25	274,50	278,00
EUREN	16,73	16,58	16,30	16,87	17,01	17,16	17,44	17,59	TSKB	7,90	7,64	7,48	8,15	8,06	8,32	8,48	8,74
FROTO	1011,33	990,67	978,33	1032,00	1023,67	1044,33	1056,67	1077,33	TTKOM	31,55	31,01	30,09	32,08	32,47	33,01	33,93	34,47
GARAN	62,83	62,17	60,83	63,50	64,17	64,83	66,17	66,83	TTRAK	838,33	828,17	815,33	848,50	851,17	861,33	874,17	884,33
GESAN	78,77	77,13	74,32	80,40	81,58	83,22	86,03	87,67	TUKAS	8,39	8,26	8,00	8,52	8,65	8,78	9,04	9,17
GUBRF	183,60	180,70	175,30	186,50	189,00	191,90	197,30	200,20	TUPRS	159,17	158,13	156,17	160,20	161,13	162,17	164,13	165,17
GWIND	27,51	26,81	25,59	28,20	28,73	29,43	30,65	31,35	ULKER	106,80	103,50	99,90	110,10	110,40	113,70	117,30	120,60
HALKB	14,89	14,43	13,98	15,36	15,34	15,80	16,25	16,71	VAKBN	14,46	14,32	14,04	14,60	14,74	14,88	15,16	15,30
HEKTS	19,01	18,58	17,90	19,43	19,69	20,12	20,80	21,23	VESTL	82,80	80,85	77,20	84,75	86,45	88,40	92,05	94,00
IPEKE	40,07	39,67	38,89	40,46	40,85	41,25	42,03	42,43	YEOTK	242,60	235,20	222,00	250,00	255,80	263,20	276,40	283,80
ISCTR	11,05	10,93	10,69	11,17	11,29	11,41	11,65	11,77	YKBNK	23,09	22,95	22,67	23,24	23,37	23,51	23,79	23,93
ISDMR	40,05	38,29	37,31	41,82	41,03	42,79	43,77	45,53	YYLGD	15,16	14,91	14,44	15,42	15,63	15,88	16,35	16,60
ISGYO	17,46	17,22	16,77	17,69	17,91	18,15	18,60	18,84	ZOREN	5,27	5,17	4,95	5,38	5,49	5,59	5,81	5,91

Kod	14	50	RSI	StochS	MACD	CCI	Kod	14	50	RSI	StochS	MACD	CCI
	Günlük H.O.	Günlük H.O.						Günlük H.O.	Günlük H.O.				
AEFES	●	●	●	●	●	●	ISMEN	●	●	●	●	●	●
AGHOL	●	●	●	●	●	●	IZENR	●	●	●	●	●	●
AHGAZ	●	●	●	●	●	●	IZMDC	●	●	●	●	●	●
AKBNK	●	●	●	●	●	●	KARSN	●	●	●	●	●	●
AKCNS	●	●	●	●	●	●	KAYSE	●	●	●	●	●	●
AKFYE	●	●	●	●	●	●	KCAER	●	●	●	●	●	●
AKSA	●	●	●	●	●	●	KCHOL	●	●	●	●	●	●
AKSEN	●	●	●	●	●	●	KLSEK	●	●	●	●	●	●
ALARK	●	●	●	●	●	●	KMPUR	●	●	●	●	●	●
ALBRK	●	●	●	●	●	●	KONTR	●	●	●	●	●	●
ALFAS	●	●	●	●	●	●	KONYA	●	●	●	●	●	●
ARCLK	●	●	●	●	●	●	KORDS	●	●	●	●	●	●
ASELS	●	●	●	●	●	●	KOZAA	●	●	●	●	●	●
ASGYO	●	●	●	●	●	●	KOZAL	●	●	●	●	●	●
ASTOR	●	●	●	●	●	●	KRDMD	●	●	●	●	●	●
BERA	●	●	●	●	●	●	MAVI	●	●	●	●	●	●
BIENY	●	●	●	●	●	●	MGROS	●	●	●	●	●	●
BIMAS	●	●	●	●	●	●	MIATK	●	●	●	●	●	●
BIOEN	●	●	●	●	●	●	ODAS	●	●	●	●	●	●
BOBET	●	●	●	●	●	●	OTKAR	●	●	●	●	●	●
BRSAN	●	●	●	●	●	●	OYAKC	●	●	●	●	●	●
BRYAT	●	●	●	●	●	●	PENTA	●	●	●	●	●	●
BUCIM	●	●	●	●	●	●	PETKM	●	●	●	●	●	●
CANTE	●	●	●	●	●	●	PGSUS	●	●	●	●	●	●
CCOLA	●	●	●	●	●	●	QUAGR	●	●	●	●	●	●
CIMSA	●	●	●	●	●	●	SAHOL	●	●	●	●	●	●
CWENE	●	●	●	●	●	●	SASA	●	●	●	●	●	●
DOAS	●	●	●	●	●	●	SDTTR	●	●	●	●	●	●
DOHOL	●	●	●	●	●	●	SISE	●	●	●	●	●	●
ECILC	●	●	●	●	●	●	SKBNK	●	●	●	●	●	●
ECZYT	●	●	●	●	●	●	SMRTG	●	●	●	●	●	●
EGEEN	●	●	●	●	●	●	SOKM	●	●	●	●	●	●
EKGYO	●	●	●	●	●	●	TATEN	●	●	●	●	●	●
ENERY	●	●	●	●	●	●	TAVHL	●	●	●	●	●	●
ENJSA	●	●	●	●	●	●	TCELL	●	●	●	●	●	●
ENKAI	●	●	●	●	●	●	THYAO	●	●	●	●	●	●
EREGL	●	●	●	●	●	●	TKFEN	●	●	●	●	●	●
EUPWR	●	●	●	●	●	●	TOASO	●	●	●	●	●	●
EUREN	●	●	●	●	●	●	TSKB	●	●	●	●	●	●
FROTO	●	●	●	●	●	●	TTKOM	●	●	●	●	●	●
GARAN	●	●	●	●	●	●	TTRAK	●	●	●	●	●	●
GESAN	●	●	●	●	●	●	TUKAS	●	●	●	●	●	●
GUBRF	●	●	●	●	●	●	TUPRS	●	●	●	●	●	●
GWIND	●	●	●	●	●	●	ULKER	●	●	●	●	●	●
HALKB	●	●	●	●	●	●	VAKBN	●	●	●	●	●	●
HEKTS	●	●	●	●	●	●	VESTL	●	●	●	●	●	●
IPEKE	●	●	●	●	●	●	YEOTK	●	●	●	●	●	●
ISCTR	●	●	●	●	●	●	YKBNK	●	●	●	●	●	●
ISDMR	●	●	●	●	●	●	YYLGD	●	●	●	●	●	●
ISGYO	●	●	●	●	●	●	ZOREN	●	●	●	●	●	●