

9 Ağustos 2024

Açılıştan Kapanışa Piyasalar

BIST	Kapanış 08.08.2024	Günlük Değişim	Yurt Dışı Piyasalar	08.08.2024 (18.10)	09.08.2024 (07:45)	BIST Kapanış Sonrası Değişim
BIST 100	10.098,00	0,74%	S&P 500 Vadeli	5.336	5.341	0,09%
BIST 30	10.997,17	0,71%	Euro Stoxx 50 CFD	4.669	4.670	0,02%
BIST Banka	13.402,44	-0,29%	ABD 10 Yıllık (bps)	3,98	3,97	-1
BIST Sanayi	13.840,46	1,58%	Brent	78,94	79,21	0,34%
BIST 30 Yakın Vade	11.271,00	1,73%	Ons Altın	2.412	2.423	0,46%
Türkiye 2 Yıllık (bps)	42,87	40	USDTRY	33,47	33,49	0,06%
Türkiye 10 Yıllık (bps)	28,36	17	Nikkei 225	34,843	34,660	-0,53%

Önemli Haberler

- TCMB, yılın üçüncü enflasyon raporunda 2024, 2025 ve 2026 yıl sonu enflasyon tahminlerini değiştirmediklerini belirtti. TCMB bu yıl sonu için enflasyon tahminini %38 olarak korumuş oldu.
- Bankacılık sektörünün toplam mevduatı, 2 Ağustos ile biten haftada önceki haftaya göre yaklaşık 109,9 milyar lira azalarak 17 trilyon 292 milyar 61 milyon 345 bin liraya gerilerken faizlerde de gerileme görüldü. İhtiyaç faizi kredisi üç haftada 4 puan geriledi.
- Hazine ve Maliye Bakanlığı, 1,5 milyar dolar tutarında devlet iç borçlanma senedi DİBS ihracı gerçekleştirdi.
- BDDK verilerine göre, 2 Ağustos haftasında kur korumalı mevduatlar 67,7 milyar TL gerileme yaşadı. Bu gerileme son 6 ayın en hızlı gerilemesi olarak gerçekleşti.
- TCMB brüt rezervleri 2 Ağustos haftasında 150,4 milyar dolara yükseldi.
- ABD'de ilk kez işsizlik maaşı başvurusunda bulunanların sayısı, 3 Ağustos ile biten haftada 233 bin ile piyasa beklentisi olan 240 binin altında gerçekleşti.

Ekonomik Takvim

	Veri	Beklenti	Önceki
09:00	Almanya, TÜFE (Aylık - Temmuz)	%0,3	%0,1
09:00	Almanya, Alman TÜFE (Yıllık - Temmuz)	%2,3	%2,2
10:00	Türkiye, Sanayi Üretimi (Aylık)	-	%22,60

*Kaynak: Investing

SPK Bülteni

- Kıraç Galvaniz A.Ş.**'nin ve **Gündoğdu Gıda A.Ş.**'nin halka arzları SPK tarafından onaylandı.
- CELHA, AKYHO, SASA, COLA, HEDEF, GLBMD** sermaye artırımları SPK tarafından onaylandı.

Tedbir Kararları

- YAYLA**, payları VBTS kapsamında 06/09/2024 seans sonuna kadar kredili işlemlere konu edilemeyecektir.
- MTRYO**, VBTS kapsamında 06/09/2024 tarihli işlemlere kadar emir paketi tedbiri ile işlem görecektir.

Hak Kullanımları

- AGROT, USAK** genel kurulu bugün gerçekleştirilecektir.
- OSMEN** sermaye artırımını bugün gerçekleştirilecektir.

Günlük Hisse Önerileri

- Günlük hisse önerilerimiz **AEFES, THYAO** ve **TUPRS**'dir. Öneriler hakkındaki detaylara [buradan](#) ulaşabilirsiniz.

KAP Haberleri

- **ALBRK**, 2Ç24 döneminde geçtiğimiz yılın aynı çeyreğine kıyasla %29 artışla 1,25 milyar TL net kâr elde etti.
- **ALCTL**, 2Ç24 döneminde geçtiğimiz yılın aynı çeyreğine kıyasla %235 artışla 91 milyon TL net kâr elde etti.
- **KCHOL**, 2Ç24 döneminde geçtiğimiz yılın aynı çeyreğine kıyasla %99 oranında düşüşle 164 milyon TL net kâr elde etti.
- **LIDFA**, 2Ç24 döneminde geçtiğimiz yılın aynı çeyreğine kıyasla %39 oranında artışla 153 milyon TL net kâr elde etti.
- **VAKBN**, 2Ç24 döneminde geçtiğimiz yılın aynı çeyreğine kıyasla %612 oranında artışla 7,2 milyar TL net kâr elde etti.
- **AKFGY**, Fıratcan İnşaat ile Akfen Turizm arasında her yıl karşılıklı mutabakat ile uzatılacak iki ayrı kira sözleşmesi imzaladı. Yıllık toplam kira bedeli 8 milyon Euro+KDV'dir.
- **ALVES**, Şirket Gold Bayisi ile, 97.798.950,00 TL + KDV tutarında Bakır ve Alüminyum iletkenli enerji kabloları satış sözleşmesi imzaladı. Söz konusu tutarın 2023 ciroya oranı %6,52'dir.
- **BIMAS**, Yönetim Kurulu Yatırım Proje Geliştirme Anonim Şirketi'ni kayıtlı değeri üzerinden devralınması suretiyle şirket bünyesinde birleşmesi kararı aldı.
- **BIOEN**, Biotrend Ayvacık Yenilenebilir Enerji'nin ön lisansı mevcut olan "Ayvacık Çöp Gaz Elektrik Üretim Tesisi" için EPDK'nın Bağlı Ortaklığa üretim lisansı verdiği belirtilmiştir. İlgili karar, Bağlı Ortaklığa tebliğ edildi ve 29.04.2040 tarihine kadar geçerli olmak üzere üretim lisansı verildi.
- **CVKMD**, Pay Geri Alım Programı kapsamında alınan toplam 100.000 TL nominal değerli pay Borsa İstanbul nezdinde 1 TL nominal değerli pay başına ortalama 550,00 TL fiyatla satıldı.
- **JANTS**, Şirket Umurlu Fabrikasında yıllık planlı bakım ve envanter kontrolleri nedeni ile 22.08.2024 - 02.09.2024 tarihleri arasında üretime geçici olarak ara verdi.
- **KCHOL**, Kredi derecelendirme kuruluşu Moody's ile şirket arasındaki kredi derecelendirme hizmeti sözleşmesi, şirketin talebi doğrultusunda feshedildi.
- **PASEU**, Şirket 750.000.000 TL olan kayıtlı sermaye tavanı içerisinde 168.000.000 TL olan çıkarılmış sermayesinin, şirket iç kaynaklarından karşılanmak üzere 672.000.000 TL'ye çıkarılmasını güncelleme kararı aldı. İzin ve onay verilmesi amacıyla SPK'ya başvuru yapıldı.
- **TATEN**, Ağaoğlu Yenilenebilir Enerji sermayesinin %11'lik kısmını temsil eden payların 361.018.577 TL'lik kısmının pay devri tamamlandı. Böylelikle şirket, Ağaoğlu Yenilenebilir Enerji Yatırım Holding A.Ş.'nin sermayesinin %51'ini temsil eden paylara sahip oldu.
- **TAVHL**, Temmuz 2024 döneminde hizmet verilen yolcu sayısı 2023 yılının aynı dönemine göre %5 artarak 12,94 milyon yolcu olarak gerçekleşti.
- **TCELL**, Ultia Teknoloji Yazılım ve Uygulama Geliştirme Ticaret A.Ş.'nin tasfiyesi için gerekli işlemlerin başlatılmasına ve Ultia'ya ait her türlü malvarlığının, Sermaye Piyasası Kurulu lisanslı bir değerlendirme şirketine yaptırılacak değerlendirme üzerinden Turkcell Teknoloji Araştırma ve Geliştirme A.Ş.'ye devredilmesine karar verildi.
- **TKFEN**, Tekfen İnşaat ,Saudi Arabian Mining Company (Maaden) idaresinden Suudi Arabistan'da "Phosphate 3 Phase 1" projesine ait ihaleyi kazandığı bildirimini aldı. Proje bedelinin yaklaşık 235 Milyon ABD Doları mertebesinde olduğu öngörülmektedir.
- **TNZTP**, Şirketin Tınaztepe Özel Sağlık Hizmetleri A.Ş. ile devralma suretiyle kolaylaştırılmış usulde birleşmesine ilişkin karar KAP 'ta açıklanmıştı. Bu kapsamda SPK'ya başvuruda bulundu.

*Bültendeki haberler, Kamuyu Aydınlatma Platformu'na bugün saat 08:30'a kadar gelen haberleri kapsamaktadır.

BİST 100 Teknik Analizi

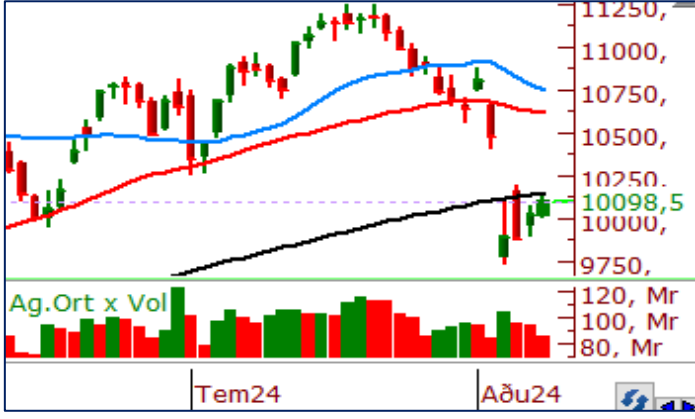

BİST 100 endeksi son işlem gününde 10.006-10.10.148 puan aralığında hareket ederek son işlem gününü %0,74 oranında değer kazanarak 10.098 puandan tamamladı.

Son işlem gününde 10.000 psikolojik seviyesinin üzerinde kapanış gerçekleştirmeyi sürdürebilen BIST100 endeksinde kısa vadeli yükselen dip yapısını olumlu olarak değerlendiriyoruz. Endekste 100 günlük ortalamasının dün direnç olarak çalışması gün içerisinde kısmi geri çekilmelere neden olmuştu. Kısa vadede oldukça önemli bir seviye olan 100 günlük ortalama üzerinde bir haftalık kapanışın gerçekleşmesi momentum açısından oldukça önemli olacaktır. Bu nedenle bugün 10.130 bölgesi üzeri kapanışları takip ediyor olacağız.

VIOP 30 Teknik Analizi



Ağustos Vadeli Endeks 30 kontratı son işlem gününde 11.063-11.285 puan aralığında hareket ederek son işlem gününü 11.218 puandan tamamladı. Akşam seansı kapanışı ise 11.271 puandan gerçekleşti.

200 günlük ortalamasının son günlerde iyi bir destek seviyesi olarak çalışması ile 11.200 bölgesi üzerinde tutunmayı başarabilen Ağustos vadeli endeks sözleşmesinde haftalık kapanışın 11.200 bölgesi üzerinde gerçekleşmesi önümüzdeki hafta için oldukça önemli olacaktır. Bu nedenle sözleşmede destek bölgesi olarak 11.200- 11.000 bölgesini takip ediyoruz. Sözleşmede direnç bölgesi olarak ise kısa vadeli ortalamasının belirlediği 11.580 puan bölgesi takip edilebilir. 11.580 seviyesi üzeri kapanışlarda yukarı yönlü hareketlerin güç kazanmasını bekleriz.

Teknik Analiz Hisse Önerileri



AEFES

Dün Fibonacci %0,62 seviyesine denk gelen 235,40 TL seviyesinden destek bularak yükselen ve günü 50 günlük ortalamasının belirlediği 247,00 TL sınırında tamamlayan AEFES hissesinde 247,00 TL'nin gün içinde test edilip aşılması hissede alışları beraberinde getirebilir.

Hedef Fiyat: 256,00 TL
Zarar Kes: 239,50 TL



THYAO

Son işlem gününde 100 günlük ortalamasının üzerinde kapanış gerçekleştirmeyi başaran THYAO, bugün 50 günlük ortalamasının belirlediği 302,00 TL seviyesi üzerinde tutunabilirse alışların güç kazanmasını bekleriz.

Hedef Fiyat: 313,00 TL
Zarar Kes: 297,00 TL



TUPRS

Çarşamba günü 200 günlük ortalamasından bulunduğu destek ile kısa vadede yeniden yükseliş eğilimi içerisine giren TUPRS, dün de 21 günlük ortalamasını aşarak günü tamamladı. İşlem hacminde de toparlanma emarelerinin göz önüne çıktığı hissede bugün 168,00 TL bölgesi üzeri tutunmalarda alıcılı görünüm devam edebilir.

Hedef Fiyat: 169,50 TL
Zarar Kes: 161,50 TL

	PİVOT DESTEKLER					PİVOT DİRENÇLER			HİSSELER	PİVOT DESTEKLER					PİVOT DİRENÇLER		
	Destek 1	Destek 2	Destek 3	Kapanış	Pivot	Direnç 1	Direnç 2	Direnç 3		Destek 1	Destek 2	Destek 3	Kapanış	Pivot	Direnç 1	Direnç 2	Direnç 3
AEFES	236,80	227,40	220,90	246,20	243,30	252,70	259,20	268,60	KCHOL	193,33	190,67	188,73	196,00	195,27	197,93	199,87	202,53
AGHOL	378,83	368,42	361,33	389,25	385,92	396,33	403,42	413,83	KLSE	44,59	43,37	42,77	45,80	45,19	46,41	47,01	48,23
AGROT	18,62	18,33	17,79	18,92	19,16	19,45	19,99	20,28	KONTR	50,73	50,12	49,23	51,35	51,62	52,23	53,12	53,73
AKBNK	55,22	54,58	53,87	55,85	55,93	56,57	57,28	57,92	KONYA	6920,00	6862,50	6787,50	6977,50	6995,00	7052,50	7127,50	7185,00
AKFGY	2,16	2,11	2,05	2,22	2,22	2,27	2,33	2,38	KOZAA	65,68	63,92	62,98	67,45	66,62	68,38	69,32	71,08
AKFYE	22,91	22,55	22,33	23,28	23,13	23,49	23,71	24,07	KOZAL	23,97	23,55	23,15	24,38	24,37	24,79	25,19	25,61
AKSA	9,97	9,85	9,74	10,10	10,08	10,20	10,31	10,43	KRDMD	27,05	26,51	26,17	27,60	27,39	27,93	28,27	28,81
AKSEN	38,29	37,73	36,81	38,86	39,21	39,77	40,69	41,25	KTLEV	46,42	46,42	46,42	46,42	46,42	46,42	46,42	46,42
ALARK	102,73	99,87	98,23	105,60	104,37	107,23	108,87	111,73	LMKDC	25,06	24,76	24,24	25,36	25,58	25,88	26,40	26,70
ALFAS	63,00	62,45	61,50	63,55	63,95	64,50	65,45	66,00	MAVI	102,53	100,67	98,73	104,40	104,47	106,33	108,27	110,13
ARCLK	157,20	154,70	153,30	159,70	158,60	161,10	162,50	165,00	MGROS	513,67	501,83	491,17	525,50	524,33	536,17	546,83	558,67
ARDYZ	36,75	36,23	35,25	37,28	37,73	38,25	39,23	39,75	MIATK	53,80	53,30	52,35	54,30	54,75	55,25	56,20	56,70
ASELS	58,12	57,03	56,27	59,20	58,88	59,97	60,73	61,82	OBAMS	37,78	37,28	36,30	38,28	38,76	39,26	40,24	40,74
ASTOR	82,80	81,90	80,70	83,70	84,00	84,90	86,10	87,00	ODAS	7,76	7,59	7,50	7,92	7,85	8,02	8,11	8,28
BERA	16,70	16,33	16,04	17,07	16,99	17,36	17,65	18,02	OTKAR	534,67	529,33	520,67	540,00	543,33	548,67	557,33	562,67
BFREN	749,00	740,00	730,00	758,00	759,00	768,00	778,00	787,00	OYAKC	73,03	71,52	70,48	74,55	74,07	75,58	76,62	78,13
BIMAS	541,00	536,50	527,50	545,50	550,00	554,50	563,50	568,00	PEKGY	5,59	5,21	5,02	5,97	5,78	6,16	6,35	6,73
BINHO	431,83	423,67	409,58	440,00	445,92	454,08	468,17	476,33	PETKM	21,15	20,57	20,23	21,74	21,49	22,07	22,41	22,99
BRSAN	398,00	395,00	392,00	401,00	401,00	404,00	407,00	410,00	PGSUS	223,93	219,47	217,23	228,40	226,17	230,63	232,87	237,33
BRYAT	1977,67	1961,33	1935,67	1994,00	2003,33	2019,67	2045,33	2061,67	QUAGR	3,07	2,95	2,87	3,18	3,15	3,27	3,35	3,47
BTCIM	165,00	160,10	157,50	169,90	167,60	172,50	175,10	180,00	REEDR	33,35	33,07	32,69	33,62	33,73	34,01	34,39	34,67
CANTE	1,76	1,72	1,69	1,80	1,79	1,83	1,86	1,90	SAHOL	92,53	90,37	89,23	94,70	93,67	95,83	96,97	99,13
COLLA	750,00	742,50	730,50	757,50	762,00	769,50	781,50	789,00	SASA	44,52	43,14	42,26	45,90	45,40	46,78	47,66	49,04
CIMSA	33,03	32,29	31,93	33,76	33,39	34,13	34,49	35,23	SDTTR	290,00	283,00	273,50	297,00	299,50	306,50	316,00	323,00
CWENE	212,20	208,20	204,20	216,20	216,20	220,20	224,20	228,20	SISE	43,87	43,39	43,11	44,36	44,15	44,63	44,91	45,39
DOAS	232,23	227,37	224,23	237,10	235,37	240,23	243,37	248,23	SKBNK	3,83	3,78	3,75	3,87	3,86	3,91	3,94	3,99
DOHOL	16,49	16,29	16,11	16,70	16,67	16,87	17,05	17,25	SMRTG	45,13	44,65	44,13	45,60	45,65	46,13	46,65	47,13
ECILC	52,72	52,18	51,62	53,25	53,28	53,82	54,38	54,92	SOKM	58,12	57,13	56,42	59,10	58,83	59,82	60,53	61,52
ECZYT	211,00	209,00	207,10	213,00	212,90	214,90	216,80	218,80	TABGD	172,93	171,37	169,43	174,50	174,87	176,43	178,37	179,93
EGEEN	10876,67	10793,33	10669,17	10960,00	11000,83	11084,17	11208,33	11291,67	TAVHL	240,90	238,60	234,10	243,20	245,40	247,70	252,20	254,50
EKGYO	10,91	10,73	10,57	11,10	11,07	11,25	11,41	11,59	TCELL	104,77	103,53	102,87	106,00	105,43	106,67	107,33	108,57
ENERY	193,67	190,53	188,67	196,80	195,53	198,67	200,53	203,67	THYAO	297,75	293,50	289,50	302,00	301,75	306,00	310,00	314,25
ENJSA	64,97	64,38	63,27	65,55	66,08	66,67	67,78	68,37	TKFEN	51,82	50,48	49,62	53,15	52,68	54,02	54,88	56,22
ENKAI	45,21	44,71	44,01	45,70	45,91	46,41	47,11	47,61	TKNSA	29,55	29,11	28,65	30,00	30,01	30,45	30,91	31,35
EREGL	50,85	49,50	48,80	52,20	51,55	52,90	53,60	54,95	TMSN	121,77	119,93	117,47	123,60	124,23	126,07	128,53	130,37
EUPWR	91,88	90,92	89,73	92,85	93,07	94,03	95,22	96,18	TOASO	239,73	232,67	228,33	246,80	244,07	251,13	255,47	262,53
EUREN	15,17	15,05	14,95	15,30	15,27	15,39	15,49	15,61	TSKB	11,45	11,21	11,06	11,69	11,60	11,84	11,99	12,23
FROTO	882,33	867,67	860,33	897,00	889,67	904,33	911,67	926,33	TTKOM	50,43	49,77	49,28	51,10	50,92	51,58	52,07	52,73
GARAN	112,67	111,23	109,27	114,10	114,63	116,07	118,03	119,47	TTRAK	734,67	728,33	722,67	741,00	740,33	746,67	752,33	758,67
GESAN	46,07	45,43	44,79	46,70	46,71	47,35	47,99	48,63	TUKAS	9,01	8,82	8,42	9,21	9,41	9,60	10,00	10,19
GOLTS	436,67	430,33	425,17	443,00	441,83	448,17	453,33	459,67	TUPRS	163,00	161,00	159,80	165,00	164,20	166,20	167,40	169,40
GUBRF	161,70	160,10	158,10	163,30	163,70	165,30	167,30	168,90	TURSG	12,60	12,33	12,15	12,87	12,78	13,05	13,23	13,50
HALKB	15,39	15,05	14,75	15,74	15,69	16,03	16,33	16,67	ULKER	164,77	162,03	160,67	167,50	166,13	168,87	170,23	172,97
HEKTS	11,65	11,51	11,40	11,80	11,76	11,90	12,01	12,15	VAKBN	18,43	17,80	17,34	19,06	18,89	19,52	19,98	20,61
ISCTR	13,47	13,32	13,08	13,62	13,71	13,86	14,10	14,25	VESBE	19,83	19,63	19,25	20,04	20,21	20,41	20,79	20,99
ISGYO	15,64	15,41	15,17	15,88	15,88	16,11	16,35	16,58	VESTL	69,10	67,30	65,65	70,90	70,75	72,55	74,20	76,00
ISMEN	37,91	37,29	36,07	38,54	39,13	39,75	40,97	41,59	YEOTK	193,50	191,20	187,30	195,80	197,40	199,70	203,60	205,90
IZENR	22,49	22,21	21,87	22,76	22,83	23,11	23,45	23,73	YKBNK	28,34	28,08	27,66	28,60	28,76	29,02	29,44	29,70
KAYSE	24,41	24,17	23,95	24,64	24,63	24,87	25,09	25,33	YYLGD	12,18	11,72	11,46	12,64	12,44	12,90	13,16	13,62
KCAER	43,75	43,41	43,09	44,10	44,07	44,41	44,73	45,07	ZOREN	5,00	4,96	4,93	5,04	5,03	5,07	5,10	5,14

Kod	14	50	RSI	StochS	MACD	CCI	Kod	14	50	RSI	StochS	MACD	CCI
	Günlük H.O.	Günlük H.O.						Günlük H.O.	Günlük H.O.				
AEFES	●	●	●	●	●	●	ISMEN	●	●	●	●	●	●
AGHOL	●	●	●	●	●	●	IZENR	●	●	●	●	●	●
AHGAZ	●	●	●	●	●	●	IZMDC	●	●	●	●	●	●
AKBNK	●	●	●	●	●	●	KARSN	●	●	●	●	●	●
AKCNS	●	●	●	●	●	●	KAYSE	●	●	●	●	●	●
AKFYE	●	●	●	●	●	●	KCAER	●	●	●	●	●	●
AKSA	●	●	●	●	●	●	KCHOL	●	●	●	●	●	●
AKSEN	●	●	●	●	●	●	KLSEK	●	●	●	●	●	●
ALARK	●	●	●	●	●	●	KMPUR	●	●	●	●	●	●
ALBRK	●	●	●	●	●	●	KONTR	●	●	●	●	●	●
ALFAS	●	●	●	●	●	●	KONYA	●	●	●	●	●	●
ARCLK	●	●	●	●	●	●	KORDS	●	●	●	●	●	●
ASELS	●	●	●	●	●	●	KOZAA	●	●	●	●	●	●
ASGYO	●	●	●	●	●	●	KOZAL	●	●	●	●	●	●
ASTOR	●	●	●	●	●	●	KRDMD	●	●	●	●	●	●
BERA	●	●	●	●	●	●	MAVI	●	●	●	●	●	●
BIENY	●	●	●	●	●	●	MGROS	●	●	●	●	●	●
BIMAS	●	●	●	●	●	●	MIATK	●	●	●	●	●	●
BIOEN	●	●	●	●	●	●	ODAS	●	●	●	●	●	●
BOBET	●	●	●	●	●	●	OTKAR	●	●	●	●	●	●
BRSAN	●	●	●	●	●	●	OYAKC	●	●	●	●	●	●
BRYAT	●	●	●	●	●	●	PENTA	●	●	●	●	●	●
BUCIM	●	●	●	●	●	●	PETKM	●	●	●	●	●	●
CANTE	●	●	●	●	●	●	PGSUS	●	●	●	●	●	●
CCOLA	●	●	●	●	●	●	QUAGR	●	●	●	●	●	●
CIMSA	●	●	●	●	●	●	SAHOL	●	●	●	●	●	●
CWENE	●	●	●	●	●	●	SASA	●	●	●	●	●	●
DOAS	●	●	●	●	●	●	SDTTR	●	●	●	●	●	●
DOHOL	●	●	●	●	●	●	SISE	●	●	●	●	●	●
ECILC	●	●	●	●	●	●	SKBNK	●	●	●	●	●	●
ECZYT	●	●	●	●	●	●	SMRTG	●	●	●	●	●	●
EGEEN	●	●	●	●	●	●	SOKM	●	●	●	●	●	●
EKGYO	●	●	●	●	●	●	TATEN	●	●	●	●	●	●
ENERY	●	●	●	●	●	●	TAVHL	●	●	●	●	●	●
ENJSA	●	●	●	●	●	●	TCELL	●	●	●	●	●	●
ENKAI	●	●	●	●	●	●	THYAO	●	●	●	●	●	●
EREGL	●	●	●	●	●	●	TKFEN	●	●	●	●	●	●
EUPWR	●	●	●	●	●	●	TOASO	●	●	●	●	●	●
EUREN	●	●	●	●	●	●	TSKB	●	●	●	●	●	●
FROTO	●	●	●	●	●	●	TTKOM	●	●	●	●	●	●
GARAN	●	●	●	●	●	●	TTRAK	●	●	●	●	●	●
GESAN	●	●	●	●	●	●	TUKAS	●	●	●	●	●	●
GUBRF	●	●	●	●	●	●	TUPRS	●	●	●	●	●	●
GWIND	●	●	●	●	●	●	ULKER	●	●	●	●	●	●
HALKB	●	●	●	●	●	●	VAKBN	●	●	●	●	●	●
HEKTS	●	●	●	●	●	●	VESTL	●	●	●	●	●	●
IPEKE	●	●	●	●	●	●	YEOTK	●	●	●	●	●	●
ISCTR	●	●	●	●	●	●	YKBNK	●	●	●	●	●	●
ISDMR	●	●	●	●	●	●	YYLGD	●	●	●	●	●	●
ISGYO	●	●	●	●	●	●	ZOREN	●	●	●	●	●	●