

**11 Şubat 2025**

Açılıştan Kapanışa Piyasalar

BIST	Kapanış 11.02.2025	Günlük Değişim	Yurt Dışı Piyasalar	10.02.2025 (18:10)	11.02.2025 (08:00)	BIST Kapanış Sonrası Değişim
BIST 100	9,846	-1,06%	S&P 500 Vadeli	6,086	6,074	-0,20%
BIST 30	10,924	-1,38%	Euro Stoxx 50 CFD	5,364	5,370	0,11%
BIST Banka	14,404	-0,83%	Nikkei 225 Vadeli	38,870	38,790	-0,21%
BIST Sanayi	12,607	-0,73%	ABD 10 Yıllık (bps)	4,47	4,50	3
BIST 30 Yakın Vade	11,120	-1,56%	Brent	75,53	76,09	0,74%
Türkiye 2 Yıllık (bps)	39,04	4	Ons Altın	2,909	2,916	0,25%
Türkiye 10 Yıllık (bps)	27,98	37	USDTRY	35,99	36,00	0,01%

### Önemli Haberler

- TÜİK Aralık ayına ilişkin sanayi üretim endeksini yayımladı. Sanayi üretimi Aralık'ta aylık olarak %5 arttı. Böylelikle Mart 2023'te %6,1 olan aylık sanayi üretimi, son 21 ayın en yüksek seviyesi olarak kayıtlara geçti. Yıllık olarak ise %7 yükseldi. Bu da Şubat 2024'te ki %11,1'den sonra bu yana en yüksek yıllık artış oldu.
- İstanbul Sanayi Odası (İSO) Türkiye İmalat Sektörü İhracat İklimi Endeksi Ocak'ta 51,2'ye yükselerek dış talep koşullarında üst üste 13. ay iyileşmeye işaret etti. Söz konusu iyileşme, ılımlı olmakla birlikte Ağustos 2024'ten bu yana en belirgin düzeyde gerçekleşti. Endeks Aralık'ta 50,9 olarak açıklanmıştı.
- Türkiye'de mevsim etkisinden arındırılmış işsizlik oranı %8,5 seviyesinde gerçekleşti. Genç nüfusta işsizlik %16,3 olurken, geniş tanımlı işsizlik %28,2 olarak kaydedildi.
- Hazine ve Maliye Bakanlığı 2 yıl vadeli 6 ayda bir sabit %16,30 kupon ödemeli devlet tahvilinin ilk ihracı ihalesinde 74,1 milyar TL'lik teklife karşılık 34,8 milyar TL'lik net satış gerçekleştirdi. İhalede bileşik faiz %37,73 oldu.
- BDDK, finansal istikrarın güçlendirilmesine ve kredi sisteminin etkin şekilde çalışmasına yönelik atılacak koordineli makro ihtiyati sadeleşme adımları kapsamında bağımsız denetime tabi şirketler için kredi düzenlemesine gitti. Buna göre, bağımsız denetime tabi şirketlerin TL kredi kullanımında yabancı para varlık sınırını kaldırdı.
- ABD Başkanı Donald Trump, çelik ve alüminyum ithalatına %25 oranında gümrük vergisi uygulanmasına yönelik kararnameyi imzaladı. Söz konusu tarifelerin tüm ülkeler için geçerli olduğunu belirten Trump, istisnasız olarak %25 oranında uygulanacağını ifade etti.
- Avrupa Birliği, ABD'nin çelik ve alüminyum ithalatına %25 oranında gümrük vergisi uygulamasının makul bir gerekçesinin olmadığını, Avrupalıları haksız önlemlerden koruyacaklarını bildirdi.
- Avrupa Merkez Bankası (AMB) Başkanı Lagarde, dezenflasyon sürecinin yolunda olduğu ancak küresel ticaretteki çatışmanın risk oluşturduğu uyarısını yaptı. Enflasyonun bu yıl AMB'nin %2 hedefine ulaşmasının beklendiğini yineledi.

### Ekonomik Takvim

	Veri	Beklenti	Önceki
10:00	Türkiye, Perakende Satışları (Aralık / Aylık)	-	1,9%
10:00	Türkiye, Perakende Satışları (Aralık / Yıllık)	-	16,4%
18:00	ABD, Fed Başkanı Powell'ın Yorumları	-	-

### Günlük Hisse Önerileri

- Günlük hisse önerilerimiz **AKSEN**, **TTKOM** ve **TURSG'** dir. Öneriler hakkında detayları görmek için [tıklayabilirsiniz](#).

\*Kaynak: Investing

## KAP Haberleri

- AKGRT**, 2025 yılı Ocak ayı brüt prim üretimlerini açıkladı. Bu doğrultuda Ocak ayı brüt prim üretimi yıllık bazda %7 artışla 3,45 milyar TL oldu.
- ALFAS**, 1 GW kurulu güce sahip yenilenebilir enerji santrali yatırımı hedefi doğrultusunda, ana faaliyet konusu güneş enerjisinden elektrik üretimi ve satışı olan Aydoğ Enerji Üretimi A.Ş'nin hisselerinin, tek hâkim ortağı Levent Büküm'den devralınması için 13.225.000 USD bedelinde ödeme günündeki Türk Lirası karşılığı olmak üzere anlaşmaya vardı ve pay devir sözleşmesi imzaladı. Güneş enerji santralleri Antalya ilinde bulunan şirketin bünyesinde 11 adet güneş enerji santrali yer almakta olup, bu santrallerin toplam kurulu gücü 13.127,40 kWp'tir. (13,127 MWp)
- BSOKE**, 2.000.000.000 TL olan kayıtlı sermaye tavanı içerisinde, şirketin çıkarılmış yeni sermayesinin 400.000.000 mn TL' den 1.600.000.000 TL'ye yükselmiş olmasına binaen Yönetim Kurulu tadil edilmesine karar vermiş ve bu hususu kamuya duyurmuştu. Ancak, artırılan 1.200.000.000 TL'lik kısım sadece B Grubu paylara ilişkin olmasına rağmen tadil metninde B grubu paylarının yanı sıra A grubu payların adedinin de artırıldığı yönünde tadil edildiği anlaşılmış olup artırılan sermayenin doğru yansıtılabilmesi adına SPK'ya yeniden başvurdu.
- MGROS**, dünyanın en itibarlı çevresel raporlama platformlarından biri olan Karbon Saydamlık Projesi (CDP) kapsamında; "İklim Değişikliği" ve "Su Güvenliği" programlarının her ikisinde de en yüksek not olan "A" notu ile derecelendirilerek üst üste ikinci kez "Global A Liderleri" arasında yer aldı. Ayrıca, şirketin iklim değişikliğiyle mücadele için yürüttüğü karbon azaltım çalışmaları, bu alanda dünyanın en saygın otoritelerinden Bilim Temelli Hedefler Girişimi'nden (SBTi) tam onay aldı. Hem 2030 karbon emisyonu azaltım hem de 2050 net sıfır hedeflerinin tutarlılığını ve metodolojisinin doğruluğunu onaylatan şirket, Türkiye'den bu global onayı alabilen ilk gıda perakendecisi oldu.
- VERUS**, %40,75 oranında pay sahibi olduğu Aldem Çelik Endüstri San. ve Tic. A.Ş.'ye ait, Sakarya ili Arifiye ilçesinde bulunan arsanın satışı 57.000.000 TL bedelle gerçekleşti. Öte yandan, Aldem Çelik'in büyüme hedefleri doğrultusunda yeni fabrika yatırımı, Yalova Avrasya Organize Sanayi Bölgesi'nde bulunan toplam 68.892 m<sup>2</sup> büyüklüğündeki arsa üzerinde yapılacaktır.

\*Bültendeki haberler, Kamuyu Aydınlatma Platformu'na bugün saat 08:30'a kadar gelen haberleri kapsamaktadır.

## Pay Geri Alımları

Hisse	Pay Adedi	Fiyat (TL)
ALKLC	100,000	29,04
GEDIK	200,000	6,90
INVES	25,000	180,87
LKMNH	21,000	20,27
VERUS	5,000	252,07

## BİST 100 Teknik Analizi

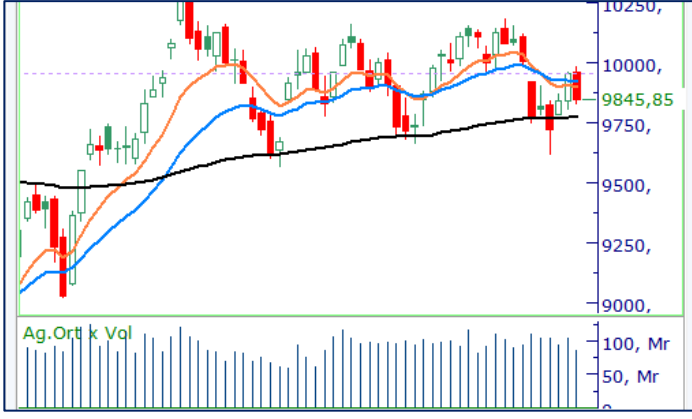

BIST 100 endeksi, son işlem gününde 9.830 – 9.983 puan aralığında hareket etti ve günü %1,06 oranında değer kaybederek 9.951 puandan kapattı. Endekste 27 hisse değer kazanırken 72 hisse değer kaybetti.

Haftaya zayıf bir başlangıç yapan BIST-100 endeksinde, teknik olarak kritik bir seviye olan 9.900'ün aşağı yönlü kırılmasını negatif bir sinyal olarak değerlendirirken bugün, yukarı yönlü hareketlerde yeniden 9.900 seviyesinin aşılması önemli bir eşik olarak izlenecek. Öte yandan, kâr satışlarının devam etmesi halinde, 100 günlük hareketli ortalamının geçtiği 9.773 seviyesinin destek olarak takip edilmesi gerekecek.

## VIOP 30 Teknik Analizi



Şubat Vadeli Endeks 30 kontratı son işlem gününde 11.085-11.315 puan aralığında hareket etti ve son işlem gününü 11.120 puandan tamamladı. Akşam seansı kapanışı ise 11.092 puandan gerçekleşti.

Kısa vadeli ortalamasının (11.270) direnç olarak çalışmasıyla zayıf görünümünü sürdüren Şubat vadeli endeks sözleşmesi dün 11.100 bölgesinin altında kapanış gerçekleştirirken teknik olarak zayıf bir tablo çizmeye devam etti. Şubat vadeli sözleşmede bugün 11.000 seviyesi destek bölgesi olarak takip edilecek. Yukarı yönlü hareketin güç kazanması için 11.270 ve 11.400 seviyeleri üzerinde kalıcılık sağlanması gerektiğini düşünüyoruz.

## Teknik Analiz Hisse Önerileri



### AKSEN

Geçtiğimiz günlerde 38,58 TL seviyesindeki Fibonacci %38,2 desteğinden güç alarak yükselişe geçen AKSEN olumlu görünümünü sürdürerek dün günü kısa vadeli ortalamasının üzerinde 40,10 TL seviyesinde kapattı. Hissede bugün 40,62 TL seviyesi üzeri tutunmaların gün içerisinde yaşanması halinde yukarı yönlü hareketin ivme kazanarak 42,66 TL seviyesine doğru güçlenmesini bekleriz.

**Hedef Fiyat: 41,00 TL**  
**Zarar Kes: 39,60 TL**



### TTKOM

Dün 10 günlük hareketli ortalamasının geçtiği 49,50 TL seviyesinden destek bularak yükseliş kaydeden TTKOM hissesinde teknik görünüm pozitif seyrini koruyor. Hissede bugün 49,50 TL seviyesinin üzerinde tutunmaların devam etmesi halinde alıcılı görünümün sürmesini ve yukarı yönlü hareketin ivme kazanmasını bekliyoruz.

**Hedef Fiyat: 51,50 TL**  
**Zarar Kes: 49,20 TL**



### TURSG

Kısa vadeli hareketli ortalamasının üzerinde kalmaya devam eden TURSG hissesinde dün işlem hacmindeki artışı pozitif bir sinyal olarak görüyoruz. Hissede bugün 17,65 TL seviyesinin üzerinde kalıcılığın sağlanması halinde yukarı yönlü hareketin devam etmesini öngörüyoruz.

**Hedef Fiyat: 18,40 TL**  
**Zarar Kes: 17,70 TL**

**DESTEK/DİRENÇ TABLOSU**

	PİVOT DESTEKLER					PİVOT DİRENÇLER			HİSSELER	PİVOT DESTEKLER					PİVOT DİRENÇLER		
	Destek 1	Destek 2	Destek 3	Kapanış	Pivot	Direnç 1	Direnç 2	Direnç 3		Destek 1	Destek 2	Destek 3	Kapanış	Pivot	Direnç 1	Direnç 2	Direnç 3
AEFES	158,30	156,20	152,40	160,40	162,10	164,20	168,00	170,10	KCAER	11,18	11,04	10,80	11,31	11,42	11,56	11,80	11,94
AGHOL	298,58	295,92	290,58	301,25	303,92	306,58	311,92	314,58	KCHOL	159,90	157,90	154,10	161,90	163,70	165,70	169,50	171,50
AGROT	9,20	8,99	8,71	9,40	9,48	9,69	9,97	10,18	KLSE	32,91	32,73	32,41	33,08	33,23	33,41	33,73	33,91
AKBNK	62,33	61,97	61,23	62,70	63,07	63,43	64,17	64,53	KONTR	33,76	32,92	31,30	34,60	35,38	36,22	37,84	38,68
AKFYE	17,71	17,62	17,48	17,79	17,85	17,94	18,08	18,17	KONYA	6175,00	6145,00	6087,50	6205,00	6232,50	6262,50	6320,00	6350,00
AKSA	11,72	11,60	11,40	11,85	11,92	12,04	12,24	12,36	KOZAA	72,27	71,03	70,17	73,50	73,13	74,37	75,23	76,47
AKSEN	39,49	38,87	38,39	40,10	39,97	40,59	41,07	41,69	KOZAL	23,62	23,26	23,00	23,98	23,88	24,24	24,50	24,86
ALARK	83,52	82,03	79,42	85,00	86,13	87,62	90,23	91,72	KRDMD	28,14	27,88	27,62	28,40	28,40	28,66	28,92	29,18
ALFAS	66,38	63,37	60,23	69,40	69,52	72,53	75,67	78,68	LIDER	145,10	144,00	141,80	146,20	147,30	148,40	150,60	151,70
ALTNY	73,22	72,23	70,72	74,20	74,73	75,72	77,23	78,22	MAGEN	22,66	22,34	22,12	22,98	22,88	23,20	23,42	23,74
ANHYT	98,93	97,87	96,03	100,00	100,77	101,83	103,67	104,73	MAVI	71,25	70,70	69,75	71,80	72,20	72,75	73,70	74,25
ANSGR	107,77	104,73	101,77	110,80	110,73	113,77	116,73	119,77	MGROS	584,83	580,67	574,33	589,00	591,17	595,33	601,67	605,83
ARCLK	127,43	126,47	124,83	128,40	129,07	130,03	131,67	132,63	MIATK	35,85	35,47	34,91	36,22	36,41	36,79	37,35	37,73
ARDYZ	34,92	34,36	33,60	35,48	35,68	36,24	37,00	37,56	MPARK	374,33	370,17	364,33	378,50	380,17	384,33	390,17	394,33
ASELS	80,05	78,55	75,65	81,55	82,95	84,45	87,35	88,85	NTHOL	42,49	41,97	41,05	43,00	43,41	43,93	44,85	45,37
ASTOR	116,50	114,30	111,80	118,70	119,00	121,20	123,70	125,90	ODAS	5,43	5,38	5,32	5,48	5,49	5,54	5,60	5,65
BERA	15,76	15,54	15,18	15,97	16,12	16,34	16,70	16,92	OTKAR	393,17	389,58	385,67	396,75	397,08	400,67	404,58	408,17
BIMAS	545,00	539,50	530,50	550,50	554,00	559,50	568,50	574,00	OYAKC	25,78	25,16	24,82	26,40	26,12	26,74	27,08	27,70
BRSAN	388,33	384,67	381,58	392,00	391,42	395,08	398,17	401,83	PASEU	31,96	31,76	31,38	32,16	32,34	32,54	32,92	33,12
BRYAT	1823,67	1784,33	1757,67	1863,00	1850,33	1889,67	1916,33	1955,67	PETKM	16,77	16,63	16,42	16,90	16,98	17,12	17,33	17,47
BSOKE	13,73	13,57	13,27	13,90	14,03	14,19	14,49	14,65	PGSUS	233,70	231,50	228,80	235,90	236,40	238,60	241,30	243,50
BTCIM	4,18	4,07	3,92	4,30	4,33	4,44	4,59	4,70	REEDR	12,54	12,33	12,06	12,75	12,81	13,02	13,29	13,50
CANTE	1,45	1,43	1,40	1,47	1,48	1,50	1,53	1,55	SAHOL	95,93	95,12	93,93	96,75	97,12	97,93	99,12	99,93
CCOLA	55,97	55,28	54,47	56,65	56,78	57,47	58,28	58,97	SASA	3,44	3,39	3,32	3,48	3,51	3,56	3,63	3,68
CIMSA	52,53	51,67	50,73	53,40	53,47	54,33	55,27	56,13	SDTTR	192,40	190,30	187,00	194,50	195,70	197,80	201,10	203,20
CLEBI	1989,67	1972,33	1940,67	2007,00	2021,33	2038,67	2070,33	2087,67	SELEC	64,75	63,90	62,30	65,60	66,35	67,20	68,80	69,65
CVKMD	9,28	9,07	8,67	9,49	9,68	9,89	10,29	10,50	SISE	37,06	36,74	36,20	37,38	37,60	37,92	38,46	38,78
CWENE	18,51	18,09	17,69	18,92	18,91	19,33	19,73	20,15	SKBNK	3,86	3,84	3,78	3,89	3,92	3,94	4,00	4,02
DOAS	187,53	186,07	183,13	189,00	190,47	191,93	194,87	196,33	SMRTG	40,19	39,69	39,11	40,68	40,77	41,27	41,85	42,35
DOHOL	13,36	13,26	13,13	13,45	13,49	13,59	13,72	13,82	SOKM	39,65	39,41	38,91	39,90	40,15	40,39	40,89	41,13
ECILC	42,22	41,96	41,44	42,48	42,74	43,00	43,52	43,78	TABGD	164,73	163,17	160,83	166,30	167,07	168,63	170,97	172,53
EGEEN	9202,50	9120,00	9005,00	9285,00	9317,50	9400,00	9515,00	9597,50	TAVHL	269,67	267,33	263,17	272,00	273,83	276,17	280,33	282,67
EKGYO	13,78	13,56	13,20	14,00	14,14	14,36	14,72	14,94	TCELL	106,03	105,07	104,43	107,00	106,67	107,63	108,27	109,23
ENERY	208,13	203,27	193,53	213,00	217,87	222,73	232,47	237,33	THYAO	318,00	315,75	313,00	320,25	320,75	323,00	325,75	328,00
ENJSA	59,53	58,92	57,68	60,15	60,77	61,38	62,62	63,23	TKFEN	63,50	62,45	61,10	64,55	64,85	65,90	67,25	68,30
ENKAI	48,34	47,80	46,92	48,88	49,22	49,76	50,64	51,18	TMSN	114,20	112,30	109,90	116,10	116,60	118,50	120,90	122,80
EREGL	22,56	22,26	21,82	22,86	23,00	23,30	23,74	24,04	TOASO	204,87	201,43	195,47	208,30	210,83	214,27	220,23	223,67
EUPWR	35,97	35,45	34,69	36,50	36,73	37,25	38,01	38,53	TSKB	12,53	12,36	12,21	12,69	12,68	12,85	13,00	13,17
FENER	47,05	46,35	45,71	47,74	47,69	48,39	49,03	49,73	TSPOR	1,01	1,00	0,97	1,03	1,04	1,05	1,08	1,09
FROTO	911,50	905,00	892,50	918,00	924,00	930,50	943,00	949,50	TTKOM	49,17	48,39	47,57	49,96	49,99	50,77	51,59	52,37
GARAN	126,93	126,27	125,13	127,60	128,07	128,73	129,87	130,53	TTRAK	683,33	679,67	674,83	687,00	688,17	691,83	696,67	700,33
GESAN	49,39	48,27	47,37	50,50	50,29	51,41	52,31	53,43	TUKAS	2,05	1,99	1,94	2,10	2,10	2,16	2,21	2,27
GOLTS	418,17	411,58	404,67	424,75	425,08	431,67	438,58	445,17	TUPRS	137,67	136,33	133,87	139,00	140,13	141,47	143,93	145,27
GUBRF	270,00	267,00	262,00	273,00	275,00	278,00	283,00	286,00	TURSG	17,68	17,34	16,96	18,02	18,06	18,40	18,78	19,12
HALKB	18,78	18,35	18,05	19,20	19,08	19,51	19,81	20,24	ULKER	123,07	121,63	119,67	124,50	125,03	126,47	128,43	129,87
HEKTS	3,49	3,46	3,40	3,53	3,55	3,58	3,64	3,67	VAKBN	25,35	24,89	24,51	25,80	25,73	26,19	26,57	27,03
IEYHO	9,65	9,60	9,50	9,70	9,75	9,80	9,90	9,95	VESTL	60,30	59,60	58,80	61,00	61,10	61,80	62,60	63,30
ISCTR	13,66	13,58	13,49	13,73	13,75	13,83	13,92	14,00	YEOTK	51,97	51,43	50,57	52,50	52,83	53,37	54,23	54,77
ISMEN	42,07	41,31	40,55	42,84	42,83	43,59	44,35	45,11	YKBNK	28,63	28,47	28,21	28,80	28,89	29,05	29,31	29,47
KARSN	11,17	11,11	11,02	11,22	11,26	11,32	11,41	11,47	ZOREN	3,91	3,86	3,79	3,95	3,98	4,03	4,10	4,15

Burada yer alan yatırım bilgi, yorum ve tavsiyeleri yatırım danışmanlığı kapsamında değildir. Yatırım danışmanlığı hizmeti, yetkili kuruluşlar tarafından kişilerin risk ve getiri tercihleri dikkate alınarak kişiye özel sunulmaktadır. Burada yer alan yorum ve tavsiyeler ise genel niteliktedir. Bu tavsiyeler mali durumunuz ile risk ve getiri tercihlerinize uygun olmayabilir. Bu nedenle, sadece burada yer alan bilgilere dayanarak yatırım kararı verilmesi beklentilerinize uygun sonuçlar doğurmayabilir.

Kod	14	50	RSI	StochS	MACD	CCI	Kod	14	50	RSI	StochS	MACD	CCI
	Günlük H.O.	Günlük H.O.						Günlük H.O.	Günlük H.O.				
AEFES	●	●	●	●	●	●	ISMEN	●	●	●	●	●	●
AGHOL	●	●	●	●	●	●	IZENR	●	●	●	●	●	●
AHGAZ	●	●	●	●	●	●	IZMDC	●	●	●	●	●	●
AKBNK	●	●	●	●	●	●	KARSN	●	●	●	●	●	●
AKCNS	●	●	●	●	●	●	KAYSE	●	●	●	●	●	●
AKFYE	●	●	●	●	●	●	KCAER	●	●	●	●	●	●
AKSA	●	●	●	●	●	●	KCHOL	●	●	●	●	●	●
AKSEN	●	●	●	●	●	●	KLSER	●	●	●	●	●	●
ALARK	●	●	●	●	●	●	KMPUR	●	●	●	●	●	●
ALBRK	●	●	●	●	●	●	KONTR	●	●	●	●	●	●
ALFAS	●	●	●	●	●	●	KONYA	●	●	●	●	●	●
ARCLK	●	●	●	●	●	●	KORDS	●	●	●	●	●	●
ASELS	●	●	●	●	●	●	KOZAA	●	●	●	●	●	●
ASGYO	●	●	●	●	●	●	KOZAL	●	●	●	●	●	●
ASTOR	●	●	●	●	●	●	KRDMD	●	●	●	●	●	●
BERA	●	●	●	●	●	●	MAVI	●	●	●	●	●	●
BIENY	●	●	●	●	●	●	MGROS	●	●	●	●	●	●
BIMAS	●	●	●	●	●	●	MIATK	●	●	●	●	●	●
BIOEN	●	●	●	●	●	●	ODAS	●	●	●	●	●	●
BOBET	●	●	●	●	●	●	OTKAR	●	●	●	●	●	●
BRSAN	●	●	●	●	●	●	OYAKC	●	●	●	●	●	●
BRYAT	●	●	●	●	●	●	PENTA	●	●	●	●	●	●
BUCIM	●	●	●	●	●	●	PETKM	●	●	●	●	●	●
CANTE	●	●	●	●	●	●	PGSUS	●	●	●	●	●	●
CCOLA	●	●	●	●	●	●	QUAGR	●	●	●	●	●	●
CIMSA	●	●	●	●	●	●	SAHOL	●	●	●	●	●	●
CWENE	●	●	●	●	●	●	SASA	●	●	●	●	●	●
DOAS	●	●	●	●	●	●	SDTTR	●	●	●	●	●	●
DOHOL	●	●	●	●	●	●	SISE	●	●	●	●	●	●
ECILC	●	●	●	●	●	●	SKBNK	●	●	●	●	●	●
ECZYT	●	●	●	●	●	●	SMRTG	●	●	●	●	●	●
EGEEN	●	●	●	●	●	●	SOKM	●	●	●	●	●	●
EKGYO	●	●	●	●	●	●	TATEN	●	●	●	●	●	●
ENERY	●	●	●	●	●	●	TAVHL	●	●	●	●	●	●
ENJSA	●	●	●	●	●	●	TCELL	●	●	●	●	●	●
ENKAI	●	●	●	●	●	●	THYAO	●	●	●	●	●	●
EREGL	●	●	●	●	●	●	TKFEN	●	●	●	●	●	●
EUPWR	●	●	●	●	●	●	TOASO	●	●	●	●	●	●
EUREN	●	●	●	●	●	●	TSKB	●	●	●	●	●	●
FROTO	●	●	●	●	●	●	TTKOM	●	●	●	●	●	●
GARAN	●	●	●	●	●	●	TTRAK	●	●	●	●	●	●
GESAN	●	●	●	●	●	●	TUKAS	●	●	●	●	●	●
GUBRF	●	●	●	●	●	●	TUPRS	●	●	●	●	●	●
GWIND	●	●	●	●	●	●	ULKER	●	●	●	●	●	●
HALKB	●	●	●	●	●	●	VAKBN	●	●	●	●	●	●
HEKTS	●	●	●	●	●	●	VESTL	●	●	●	●	●	●
IPEKE	●	●	●	●	●	●	YEOTK	●	●	●	●	●	●
ISCTR	●	●	●	●	●	●	YKBNK	●	●	●	●	●	●
ISDMR	●	●	●	●	●	●	YYLGD	●	●	●	●	●	●
ISGYO	●	●	●	●	●	●	ZOREN	●	●	●	●	●	●