

20 Mart 2025

Açılıştan Kapanışa Piyasalar

BIST	Kapanış 19.03.2025	Günlük Değişim	Yurt Dışı Piyasalar	19.03.2025 (18:10)	20.03.2025 (08:00)	BIST Kapanış Sonrası Değişim
BIST 100	9,860	-8,72%	S&P 500 Vadeli	5,705	5,756	0,89%
BIST 30	10,940	-8,90%	Euro Stoxx 50 CFD	5,495	5,512	0,31%
BIST Banka	14,889	-9,88%	Nikkei 225 Vadeli	37,650	37,610	-0,11%
BIST Sanayi	12,611	-7,83%	ABD 10 Yıllık (bps)	4,31	4,24	-6
BIST 30 Yakın Vade	11,158	-9,99%	Brent	70,98	71,19	0,30%
Türkiye 2 Yıllık (bps)	42,50	419	Ons Altın	3,031	3,052	0,69%
Türkiye 10 Yıllık (bps)	30,74	255	USDTRY	37,88	37,90	0,05%

Önemli Haberler

- SPK bülteninde yer alan düzenlemeye göre ilke kararı çerçevesinde geri alınan paylar, geri alındığı tarihten itibaren 30 günlük süre boyunca satılamayacak. 30 günlük sürenin hesaplanmasında "ilk giren ilk çıkar" yöntemi uygulanacak. Öte yandan payları borsada işlem gören ortaklıklar ile bağlı ortaklıkları, yapılacak ilk Genel Kurul'da ortakların bilgisine sunulmak üzere, Genel Kurul kararı olmaksızın Yönetim Kurulu kararı ile geri alım programı başlatabilecek.
- JPMorgan yaptığı değerlendirmede kurda görülen sıçramayla enflasyon beklentilerini yukarı yönlü revize etti. Bu kapsamda 2025 sonu enflasyon beklentisini %27,2'den %29,5'e, Mart ayı enflasyon beklentisini ise %2,3'ten %3,2'ye çekti. Ayrıca raporda TCMB'nin Nisan ayından itibaren her toplantıda 150 baz puan indireceği öngörülerek yıl sonu faiz tahmini %30'dan %35'e yükseltildi.
- Fed piyasa beklentileri doğrultusunda politika faizini sabit tutma kararı aldı. Banka politika faizini %4,25-%4,50 aralığında tuttu. Fed yetkililerinin, ABD Başkanı Donald Trump'ın siyasi manevralarının hem enflasyonist baskılar hem de artan büyüme endişeleriyle karşı karşıya olan ekonomiyi nasıl etkilediğini değerlendirmek için zaman kazanmak amacıyla bu toplantıyı pas geçecekleri öngörülmüştü.
- ABD Başkanı Donald Trump, ABD tarifelerinin ekonomiye yansımaya başlamasıyla birlikte Fed'in faiz oranlarını düşürmesinin daha iyi olacağını söyledi. Öte yandan, Fed Başkanı Jerome Powell, Trump yönetiminin uyguladığı geniş kapsamlı ithalat tarifeleri de dahil olmak üzere ekonomik politikaların, ABD'de büyümeyi yavaşlatırken en azından geçici olarak enflasyonu artırdığı değerlendirilmiştir.
- İngiliz Financial Times gazetesinin haberine göre Avrupa Birliği, 150 milyar Euro'luk savunma fonundan ABD, İngiltere ve Türkiye'yi çıkaracak. Bu kapsamda yetkililer AB ülkelerinin silah harcamaları için planlanan fonun yalnızca AB savunma şirketlerine ve AB ile savunma anlaşmaları imzalayan üçüncü ülkelerin savunma şirketlerine açık olacağını söyledi.

Ekonomik Takvim

	Veri	Beklenti	Önceki
10:00	Türkiye, İşsizlik Oranı (Şubat / Aylık)	-	8,4%
11:00	Euro Bölgesi, AMB Başkanı Lagarde'ın Konuşması	-	-
12:00	Euro Bölgesi, Avrupa Merkez Bankası (ECB) Aylık Rapor	-	-
15:30	ABD, Haftalık İşsizlik Maaşı Başvuruları	224 Bin	220 Bin
15:30	ABD, Philadelphia Fed İmalat Endeksi (Mart)	8,8	18,1
17:00	ABD, İkinci El Konut Satışları (Şubat)	3,95 Milyon	4,08 Milyon

*Kaynak: Investing

Hak Kullanımları

- ISGYO, ISYAT, KONYA, LILAK, SEKFK, TKNSA** genel kurulu bugün gerçekleştirilecektir.

KAP Haberleri

- **AGESA**, Yönetim Kurulu 26 Mart 2025 tarihinde pay başına net 4,72 TL kâr payı ödeme kararı almıştı. Karar, yapılan Genel Kurul'da onaylandı. Son kapanış fiyatına göre net temettü verimi %3,38 düzeyindedir.
- **AGESA**, pay geri alım programı kararı aldı. Bu kapsamda geri alıma konu edilebilecek azami pay sayısı 16,3 milyon adet, fon tutarı 640.000.000 TL ve geri alım programının süresinin 10 Nisan 2026'ya kadar devam etmesi kararlaştırıldı.
- **AKGRT**, kâr payı dağıtmama kararı Genel Kurul'da onaylandı.
- **ATAKP**, Yönetim Kurulu 25 Haziran 2025 tarihinde pay başına net 0,4675 TL kâr payı ödeme kararı aldı. Karar 18 Nisan 2025 tarihinde yapılacak olan Genel Kurul'da ortakların onayına sunulacak. Son kapanış fiyatına göre net temettü verimi %1,24 düzeyindedir.
- **GARAN**, takipteki krediler portföyünde yer alan tahsili gecikmiş alacakları 5 ayrı portföy halinde toplam 603 milyon TL bedelle sattı.
- **GLRMK**, Yönetim Kurulu kar payı dağıtmama kararı aldı. Karar 11 Nisan 2025 tarihinde yapılacak olan Genel Kurul'da ortakların onayına sunulacak.
- **GUBRF**, bağlı ortaklığı Razi Petrochemical Co. aleyhine açılmış davada, bağlı ortaklığının gayri meşru yoldan kazanç sağlama suçlamasından beraat ettiğine, bu kapsamda cezai yaptırımların ortadan kalktığına, 329.356.740 USD tutarlı dava bedelinin 59.379.352 USD olarak ödeneceğine ilişkin mahkemece karar alındığı ve sonrasında Razi tarafından yasal süresi içerisinde istinaf kanun yoluna başvurulduğunu daha önce açıklamıştı. Bu kapsamda bağlı ortaklığı Razi tarafından şirkete tebliğ edilen istinaf mahkemesi kararına göre Razi tarafından yapılan istinaf başvurusu reddedilmiş olup 59.379.352 USD'nin ödenmesini hükmeden yerel mahkeme kararı istinaf mahkemesi tarafından onandı.
- **ISFIN**, Uluslararası kredi derecelendirme kuruluşu Fitch Ratings İş Finansal Kiralama A.Ş.'nin uzun vadeli yabancı para notunu BB- , görünümünü durağan, uzun vadeli yerel para notunu BB-, görünümünü ise durağan olarak belirledi.
- **ISGYO**, Yönetim Kurulu gelecekteki proje geliştirme potansiyeline ve kira gelirlerine katkı sağlayacak gayrimenkul portföyünün genişletilmesi amacıyla Türkiye İş Bankası A.Ş.'nin mülkiyetinde olan İzmir İli, Konak İlçesi, İzmir Hizmet Binası'nın KDV hariç 975.000.000 TL bedel üzerinden, İzmir İli, Konak İlçesi'ndeki arsaların KDV hariç 945.000.000 TL bedel üzerinden ve İstanbul İli, Ataşehir İlçesi'ndeki taşınmazların KDV hariç 335.000.000 TL bedel üzerinden olmak üzere KDV hariç toplam 2.255.000.000 TL bedelle satın alınmalarına karar verdi. İzmir Hizmet Binası'nın yıllık ekspertiz kira değeri KDV hariç 58,8 milyon TL, İçerenköy binalarının yıllık ekspertiz kira değeri KDV hariç 20 milyon TL'dir. **İlerideki projelere dair beklenti oluşması açısından hafif pozitif denebilir. 2024 itibariyle şirketin net borç durumu 3,9 milyar TL'dir.**
- **LOGO**, Yönetim Kurulu 30 Haziran 2025 tarihinde pay başına net 4,47 TL kâr payı ödeme kararı aldı. Karar 14 Nisan 2025 tarihinde yapılacak olan Genel Kurul'da ortakların onayına sunulacak. Son kapanış fiyatına göre net temettü verimi %3,71 düzeyindedir.
- **TABGD**, Yönetim Kurulu 25 Haziran 2025 tarihinde pay başına net 2,9750 TL kâr payı ödeme kararı aldı. Karar 18 Nisan 2025 tarihinde yapılacak olan Genel Kurul'da ortakların onayına sunulacak. Son kapanış fiyatına göre net temettü verimi %1,84 düzeyindedir.

*Bültendeki haberler, Kamuyu Aydınlatma Platformu'na bugün saat 08:30'a kadar gelen haberleri kapsamaktadır.

Pay Geri Alımları

Hisse	Pay Adedi	Fiyat (TL)
ADGYO	190,463	27,72
DMRGD	50,000	12,27
FRIGO	93,640	7,90
HALKB	2,000,000	21,20
KRVGD	577,136	2,18
LKMNH	75,500	17,96
NTHOL	50,000	39,18
THYAO	166,000	298,91
YYLGD	344,000	9,24

Son İşlem Gününde Finansal Sonuçlarını Açıklayan Şirketler

Kod	4Ç24 (Mn TL)			4Ç23 (Mn TL)			Değişim (Yıllık)		
	Ciro	Faaliyet Kârı	Net Kâr	Ciro	Faaliyet Kârı	Net Kâr	Ciro	Faaliyet Kârı	Net Kâr
IEYHO	874	17	-401	1,257	104	534	-30%	-83%	-175%

BİST 100 Teknik Analizi

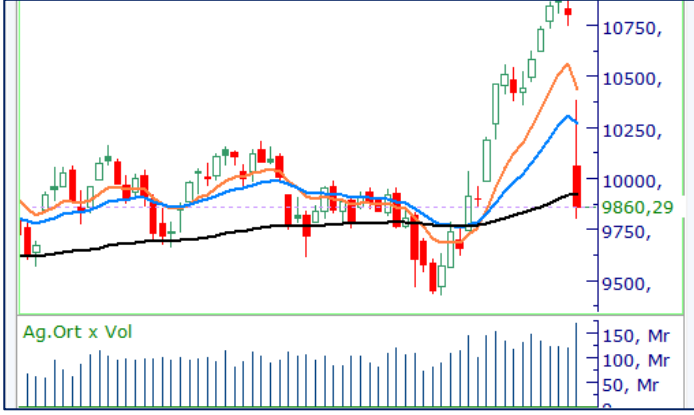

BIST 100 endeksi, son işlem gününde 9.806 – 10.378 puan aralığında hareket etti ve günü %8,72 değer kaybederek 9.860 puandan kapattı.

Dün sert bir şekilde satış baskısı ile karşılaşan BIST-100 endeksinde bugün satıcı görünümünün devam etmesi halinde 9.730, 9.450 ve 9.250 seviyeleri takip edilebilir. BIST-100 endeksinde direnç seviyeleri olarak ise 10.000, 10.150 ve 10.400 seviyeleri ön plana çıkıyor.

VIOP 30 Teknik Analizi

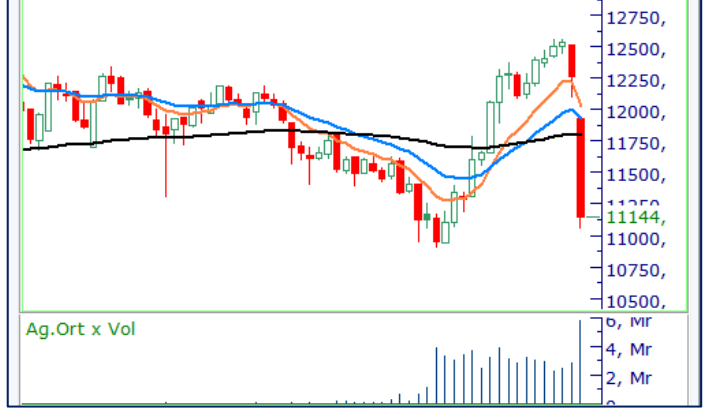

Nisan Vadeli Endeks 30 kontratı son işlem gününde 11.061–11.952 puan aralığında hareket etti ve günü 11.158 puandan tamamladı. Akşam seansı kapanışı ise 11.144 puan seviyesinden gerçekleşti.

Son işlem gününde %9,13 oranında değer kaybeden Nisan vadeli endeks sözleşmesinde bugün satıcı görünümünün devamında destek seviyeleri olarak 11.000 ve 10.830 seviyeleri destek bölgeleri olarak takip edilebilir. Kontratta direnç seviyeleri olarak ise 11.570 ve 11.840 seviyeleri ön plana çıkıyor.

DESTEK/DİRENÇ TABLOSU

	PİVOT DESTEKLER			PİVOT DİRENÇLER			HİSSELER	PİVOT DESTEKLER			PİVOT DİRENÇLER						
	Destek 1	Destek 2	Destek 3	Kapanış	Pivot	Direnç 1		Direnç 2	Direnç 3	Destek 1	Destek 2	Destek 3	Kapanış	Pivot	Direnç 1	Direnç 2	Direnç 3
AEFES	165,60	161,70	153,90	169,50	173,40	177,30	185,10	189,00	KCAER	11,75	11,45	10,83	12,06	12,37	12,67	13,29	13,59
AGHOL	299,58	292,17	279,08	307,00	312,67	320,08	333,17	340,58	KCHOL	162,40	159,10	152,50	165,70	169,00	172,30	178,90	182,20
AGROT	8,16	7,96	7,54	8,37	8,58	8,78	9,20	9,40	KLSEER	29,15	28,31	26,89	29,98	30,57	31,41	32,83	33,67
AKBNK	64,95	63,95	61,95	65,95	66,95	67,95	69,95	70,95	KONTR	30,31	29,65	28,31	30,98	31,65	32,31	33,65	34,31
AKFYE	15,95	15,58	14,86	16,31	16,67	17,04	17,76	18,13	KONYA	5457,50	5335,00	5090,00	5580,00	5702,50	5825,00	6070,00	6192,50
AKSA	10,99	10,69	10,18	11,28	11,50	11,80	12,31	12,61	KOZAA	68,48	62,97	54,43	74,00	77,02	82,53	91,07	96,58
AKSEN	32,40	31,56	30,02	33,24	33,94	34,78	36,32	37,16	KOZAL	22,74	21,10	18,60	24,38	25,24	26,88	29,38	31,02
ALARK	81,62	79,78	77,22	83,45	84,18	86,02	88,58	90,42	KRDMD	29,61	28,75	27,01	30,48	31,35	32,21	33,95	34,81
ALFAS	48,21	46,87	44,17	49,56	50,91	52,25	54,95	56,29	LIDER	175,67	171,43	166,77	179,90	180,33	184,57	189,23	193,47
ALTNY	82,07	76,63	67,27	87,50	91,43	96,87	106,23	111,67	MAGEN	26,97	26,15	25,31	27,78	27,81	28,63	29,47	30,29
ANHYT	98,53	96,17	91,43	100,90	103,27	105,63	110,37	112,73	MAVI	65,40	63,30	60,00	67,50	68,70	70,80	74,10	76,20
ANSGR	99,90	97,50	92,70	102,30	104,70	107,10	111,90	114,30	MGROS	467,67	456,33	437,17	479,00	486,83	498,17	517,33	528,67
ARCLK	137,67	131,83	124,67	143,50	144,83	150,67	157,83	163,67	MIATK	36,89	35,83	33,77	37,96	38,95	40,01	42,07	43,13
ARDYZ	27,45	26,81	25,55	28,08	28,71	29,35	30,61	31,25	MPARK	305,83	299,42	286,58	312,25	318,67	325,08	337,92	344,33
ASELS	107,93	103,57	96,03	112,30	115,47	119,83	127,37	131,73	NTHOL	38,69	38,21	37,23	39,18	39,67	40,15	41,13	41,61
ASTOR	103,93	101,67	97,13	106,20	108,47	110,73	115,27	117,53	ODAS	5,23	5,14	4,98	5,31	5,39	5,48	5,64	5,73
BERA	15,87	15,47	14,65	16,28	16,69	17,09	17,91	18,31	OTKAR	451,25	441,25	421,25	461,25	471,25	481,25	501,25	511,25
BIMAS	444,42	433,33	411,17	455,50	466,58	477,67	499,83	510,92	OYAKC	29,85	28,53	27,31	31,16	31,07	32,39	33,61	34,93
BRSAN	355,67	346,58	328,42	364,75	373,83	382,92	401,08	410,17	PASEU	34,03	33,11	31,33	34,96	35,81	36,73	38,51	39,43
BRYAT	1821,33	1773,67	1692,33	1869,00	1902,67	1950,33	2031,67	2079,33	PETKM	16,07	15,74	15,21	16,40	16,60	16,93	17,46	17,79
BSOKE	12,12	11,82	11,22	12,42	12,72	13,02	13,62	13,92	PGSUS	254,00	245,25	233,75	262,75	265,50	274,25	285,75	294,50
BTCIM	4,09	4,01	3,85	4,17	4,25	4,33	4,49	4,57	REEDR	11,68	11,39	10,81	11,97	12,26	12,55	13,13	13,42
CANTE	1,41	1,37	1,31	1,44	1,47	1,51	1,57	1,61	SAHOL	92,93	90,92	86,88	94,95	96,97	98,98	103,02	105,03
CCOLA	51,35	49,25	47,65	53,45	52,95	55,05	56,65	58,75	SASA	3,51	3,44	3,30	3,58	3,65	3,72	3,86	3,93
CIMSA	48,77	47,13	44,57	50,40	51,33	52,97	55,53	57,17	SDTTR	189,43	179,37	159,83	199,50	208,97	219,03	238,57	248,63
CLEBI	2324,67	2264,33	2185,67	2385,00	2403,33	2463,67	2542,33	2602,67	SELEC	63,85	61,70	59,05	66,00	66,50	68,65	71,30	73,45
CVKMD	9,50	9,27	8,79	9,74	9,98	10,21	10,69	10,92	SISE	36,30	35,00	32,96	37,60	38,34	39,64	41,68	42,98
CWENE	16,36	15,98	15,22	16,74	17,12	17,50	18,26	18,64	SKBNK	4,10	4,00	3,85	4,20	4,25	4,35	4,50	4,60
DOAS	217,97	210,73	199,47	225,20	229,23	236,47	247,73	254,97	SMRTG	32,95	32,09	30,39	33,80	34,65	35,51	37,21	38,07
DOHOL	13,68	13,21	12,65	14,15	14,24	14,71	15,27	15,74	SOKM	37,47	36,61	34,87	38,34	39,21	40,07	41,81	42,67
ECILC	41,04	40,30	38,82	41,78	42,52	43,26	44,74	45,48	TABGD	156,37	151,43	141,57	161,30	166,23	171,17	181,03	185,97
EGEEN	9193,33	8966,67	8513,33	9420,00	9646,67	9873,33	10326,67	10553,33	TAVHL	236,78	228,37	217,63	245,20	247,52	255,93	266,67	275,08
EKGYO	14,25	13,96	13,36	14,55	14,85	15,14	15,74	16,03	TCELL	96,37	94,43	90,57	98,30	100,23	102,17	106,03	107,97
ENERY	3,22	3,16	3,04	3,28	3,34	3,40	3,52	3,58	THYAO	291,25	281,25	267,50	301,25	305,00	315,00	328,75	338,75
ENJSA	58,98	57,67	55,03	60,30	61,62	62,93	65,57	66,88	TKFEN	103,10	99,00	93,90	107,20	108,20	112,30	117,40	121,50
ENKAI	55,77	52,93	48,97	58,60	59,73	62,57	66,53	69,37	TMSN	95,33	93,17	88,83	97,50	99,67	101,83	106,17	108,33
EREGL	22,53	21,97	20,83	23,10	23,67	24,23	25,37	25,93	TOASO	190,00	186,40	179,20	193,60	197,20	200,80	208,00	211,60
EUPWR	34,09	33,25	31,55	34,94	35,79	36,63	38,33	39,17	TSKB	12,00	11,83	11,49	12,17	12,34	12,51	12,85	13,02
FENER	43,23	41,45	38,79	45,02	45,89	47,67	50,33	52,11	TSPOR	0,97	0,95	0,91	0,99	1,01	1,03	1,07	1,09
FROTO	979,67	946,33	903,67	1013,00	1022,33	1055,67	1098,33	1131,67	TTKOM	50,52	49,18	46,52	51,85	53,18	54,52	57,18	58,52
GARAN	123,00	120,70	116,10	125,30	127,60	129,90	134,50	136,80	TTRAK	774,33	742,67	703,83	806,00	813,17	844,83	883,67	915,33
GESAN	50,05	49,05	47,05	51,05	52,05	53,05	55,05	56,05	TUKAS	2,05	2,01	1,91	2,10	2,15	2,19	2,29	2,33
GOLTS	405,00	392,50	373,50	417,50	424,00	436,50	455,50	468,00	TUPRS	134,27	130,73	126,37	137,80	138,63	142,17	146,53	150,07
GUBRF	273,00	267,00	255,00	279,00	285,00	291,00	303,00	309,00	TURSG	15,87	15,51	14,77	16,24	16,61	16,97	17,71	18,07
HALKB	19,73	19,31	18,45	20,16	20,59	21,01	21,87	22,29	ULKER	123,00	120,40	115,20	125,60	128,20	130,80	136,00	138,60
HEKTS	3,30	3,24	3,12	3,36	3,42	3,48	3,60	3,66	VAKBN	24,84	24,38	23,46	25,30	25,76	26,22	27,14	27,60
IEYHO	8,16	7,66	7,30	8,67	8,52	9,02	9,38	9,88	VESTL	51,75	50,50	48,00	53,00	54,25	55,50	58,00	59,25
ISCTR	14,34	14,08	13,58	14,59	14,84	15,10	15,60	15,86	YEOTK	52,67	51,18	48,37	54,15	55,48	56,97	59,78	61,27
ISMEN	45,91	44,67	42,17	47,16	48,41	49,65	52,15	53,39	YKBNK	29,25	28,81	27,91	29,70	30,15	30,59	31,49	31,93
KARSN	10,69	10,46	10,02	10,91	11,13	11,36	11,80	12,03	ZOREN	3,48	3,40	3,26	3,55	3,62	3,70	3,84	3,92

Burada yer alan yatırım bilgi, yorum ve tavsiyeleri yatırım danışmanlığı kapsamında değildir. Yatırım danışmanlığı hizmeti, yetkili kuruluşlar tarafından kişilerin risk ve getiri tercihleri dikkate alınarak kişiye özel sunulmaktadır. Burada yer alan yorum ve tavsiyeler ise genel niteliktedir. Bu tavsiyeler mali durumunuz ile risk ve getiri tercihlerinize uygun olmayabilir. Bu nedenle, sadece burada yer alan bilgilere dayanarak yatırım kararı verilmesi beklentilerinize uygun sonuçlar doğurmayabilir.

CCOLA	14	50	RSI	StochS	MACD	CCI	Kod	14	50	RSI	StochS	MACD	CCI
	Günlük H.O.	Günlük H.O.						Günlük H.O.	Günlük H.O.				
AEFES	●	●	●	●	●	●	ISMEN	●	●	●	●	●	●
AGHOL	●	●	●	●	●	●	IZENR	●	●	●	●	●	●
AHGAZ	●	●	●	●	●	●	IZMDC	●	●	●	●	●	●
AKBNK	●	●	●	●	●	●	KARSN	●	●	●	●	●	●
AKCNS	●	●	●	●	●	●	KAYSE	●	●	●	●	●	●
AKFYE	●	●	●	●	●	●	KCAER	●	●	●	●	●	●
AKSA	●	●	●	●	●	●	KCHOL	●	●	●	●	●	●
AKSEN	●	●	●	●	●	●	KLSER	●	●	●	●	●	●
ALARK	●	●	●	●	●	●	KMPUR	●	●	●	●	●	●
ALBRK	●	●	●	●	●	●	KONTR	●	●	●	●	●	●
ALFAS	●	●	●	●	●	●	KONYA	●	●	●	●	●	●
ARCLK	●	●	●	●	●	●	KORDS	●	●	●	●	●	●
ASELS	●	●	●	●	●	●	KOZAA	●	●	●	●	●	●
ASGYO	●	●	●	●	●	●	KOZAL	●	●	●	●	●	●
ASTOR	●	●	●	●	●	●	KRDMD	●	●	●	●	●	●
BERA	●	●	●	●	●	●	MAVI	●	●	●	●	●	●
BIENY	●	●	●	●	●	●	MGROS	●	●	●	●	●	●
BIMAS	●	●	●	●	●	●	MIATK	●	●	●	●	●	●
BIOEN	●	●	●	●	●	●	ODAS	●	●	●	●	●	●
BOBET	●	●	●	●	●	●	OTKAR	●	●	●	●	●	●
BRSAN	●	●	●	●	●	●	OYAKC	●	●	●	●	●	●
BRYAT	●	●	●	●	●	●	PENTA	●	●	●	●	●	●
BUCIM	●	●	●	●	●	●	PETKM	●	●	●	●	●	●
CANTE	●	●	●	●	●	●	PGSUS	●	●	●	●	●	●
CCOLA	●	●	●	●	●	●	QUAGR	●	●	●	●	●	●
CIMSA	●	●	●	●	●	●	SAHOL	●	●	●	●	●	●
CWENE	●	●	●	●	●	●	SASA	●	●	●	●	●	●
DOAS	●	●	●	●	●	●	SDTTR	●	●	●	●	●	●
DOHOL	●	●	●	●	●	●	SISE	●	●	●	●	●	●
ECILC	●	●	●	●	●	●	SKBNK	●	●	●	●	●	●
ECZYT	●	●	●	●	●	●	SMRTG	●	●	●	●	●	●
EGEEN	●	●	●	●	●	●	SOKM	●	●	●	●	●	●
EKGYO	●	●	●	●	●	●	TATEN	●	●	●	●	●	●
ENERY	●	●	●	●	●	●	TAVHL	●	●	●	●	●	●
ENJSA	●	●	●	●	●	●	TCELL	●	●	●	●	●	●
ENKAI	●	●	●	●	●	●	THYAO	●	●	●	●	●	●
EREGL	●	●	●	●	●	●	TKFEN	●	●	●	●	●	●
EUPWR	●	●	●	●	●	●	TOASO	●	●	●	●	●	●
EUREN	●	●	●	●	●	●	TSKB	●	●	●	●	●	●
FROTO	●	●	●	●	●	●	TTKOM	●	●	●	●	●	●
GARAN	●	●	●	●	●	●	TTRAK	●	●	●	●	●	●
GESAN	●	●	●	●	●	●	TUKAS	●	●	●	●	●	●
GUBRF	●	●	●	●	●	●	TUPRS	●	●	●	●	●	●
GWIND	●	●	●	●	●	●	ULKER	●	●	●	●	●	●
HALKB	●	●	●	●	●	●	VAKBN	●	●	●	●	●	●
HEKTS	●	●	●	●	●	●	VESTL	●	●	●	●	●	●
IPEKE	●	●	●	●	●	●	YEOTK	●	●	●	●	●	●
ISCTR	●	●	●	●	●	●	YKBNK	●	●	●	●	●	●
ISDMR	●	●	●	●	●	●	YYLGD	●	●	●	●	●	●
ISGYO	●	●	●	●	●	●	ZOREN	●	●	●	●	●	●