

25 Temmuz 2024

Açılıştan Kapanışa Piyasalar

BIST	Kapanış 24.07.2024	Günlük Değişim	Yurt Dışı Piyasalar	24.07.2024 (18:10)	25.07.2024 (07:45)	BIST Kapanış Sonrası Değişim
BIST 100	10.991,57	-0,88%	S&P 500 Vadeli	5,51	5,48	-0,49%
BIST 30	11.949,45	-0,88%	Euro Stoxx 50 CFD	4,86	4,83	-0,66%
BIST Banka	15.370,96	-1,56%	ABD 10 Yıllık (bps)	4,21	4,26	5
BIST Sanayi	14.871,57	-0,35%	Brent	81,46	81,01	-0,55%
BIST 30 Yakın Vade	12.420,00	-0,88%	Ons Altın	2,43	2,38	-2,06%
Türkiye 2 Yıllık (bps)	42,22	-7	USDTRY	32,84	32,98	0,41%
Türkiye 10 Yıllık (bps)	27,97	13	Nikkei 225	39,11	37,99	-2,86%

Önemli Haberler

- TCMB, bankalara gönderdiği yazı ile kotasyon yöntemiyle gerçekleştirilen döviz karşılığı Türk Lirası swap işlemlerine 25 Temmuz'dan itibaren son vereceğini bildirdi. TCMB TL sterilizasyon için yerel bankalarla spotta döviz satımı yönlü döviz ve altın swap ihalelerinde başlayacağını Salı günü açıklamıştı.
- TCMB Saudi Fund for Development ile gerçekleştirilen 5 milyar dolar tutarındaki depo alım işleminin karşılıklı mutabakat ile sonlandırıldığını açıkladı.
- Euro Bölgesi'nde bileşik PMI Temmuz ayında beklentilerin altında gerçekleşerek 50,1 olarak açıklandı. Avrupa'nın en büyük ekonomisi Almanya'nın Bileşik PMI verisi 50,6'lık beklentinin aksine 48,7 olarak gerçekleşti.
- ABD'de imalat PMI, Temmuzda aylık 2,1 puan azalarak 49,5 ile piyasa beklentilerinin altında gerçekleşti.

Ekonomik Takvim

	Veri	Beklenti	Önceki
10:00	Türkiye, Kapasite Kullanım Oranı (Temmuz)	-	%76,3
10:00	Türkiye, İmalat Güveni (Temmuz)	-	102,8
14:30	Türkiye, Net Döviz Rezervleri	-	%47,70
15:30	ABD, Dayanıklı Mal Siparişleri (Yıllık - Haziran)	%0,3	%0,1
15:30	ABD, Öncü GSYİH (2.Çeyrek)	%2,0	%1,4
15:30	ABD, İşsizlik Haklarından Yaralanma Başvuruları	237 Bin	243 Bin

*Kaynak: Investing

Hak Kullanımları

- BALAT, BOBET, EUPWR, GESAN, KERVT, MRGYO, MTRKS, OSTIM, OZRDN** genel kurul toplantısı bugün gerçekleştirilecektir.
- BRKSN, ENERY, VESBE** kâr payı ödemesi bugün gerçekleştirilecektir.
- CONSE, NTGAZ** sermaye arttırımı bugün gerçekleştirilecektir.

Günlük Hisse Önerileri

- Günlük hisse önerilerimiz **AGESA, AGHOL** ve **KRVGD**'dir. Öneriler hakkındaki detaylara [buradan](#) ulaşabilirsiniz.

KAP Haberleri

- **ADGYO**, 33,66 - 34,50 TL fiyat aralığından toplam 418.111 adet pay geri aldı ve şirketin sahip olduğu ADGYO payları 4.720.000 adete ulaştı.
- **AKBNK**, Moody's'in, Türkiye'nin uzun vadeli yabancı para kredi notunun "B3"ten "B1"e yükseltilmesini takiben Akbank'ın uzun vadeli yabancı para ve yerel para karşı taraf risk derecelendirme notlarını da "B2"den "Ba3"e yükseltti.
- **AYDEM**, Haziran ayında kaynak bazlı üretimi bir önceki yılın aynı ayına göre %34 azalarak 192 GWh oldu.
- **EFORC**, bağlı ortaklığı olarak faaliyet gösteren Efor Gübre San. Tic. A.Ş. iç piyasada faaliyet gösteren birden fazla firma ile toplam (KDV hariç) 7.484.100 ABD doları bedelli 19.900 ton Metalürjik kok kömür satış sözleşmeleri imzaladı. İlave olarak sanayi alanında faaliyet gösteren bir firma ile 4.525.000 ABD doları bedelli Petrokok satış sözleşmesi imzaladı. Sözleşmelerin toplam bedeli 12.009.100 ABD dolarıdır. Söz konusu tutarın 2023 ciroya oranı %6,61'dir.
- **EUREN**, %194,73 oranındaki bedelsiz sermaye artırımını için SPK'ya başvuruda bulundu.
- **GESAN**, Romanya ve çevresindeki ülkelerde, başta yenilenebilir enerji santralleri (GES ve RES) ile yüksek gerilim trafo merkezleri inşasında faaliyet göstermek üzere, %100 bağlı ortaklığı olarak Romanya'da yerleşik «Gırışım Electric Romania Srl» firmasının kuruluş işlemlerini tamamladı.
- **KCAER**, kurulacak "Kocaer 1 JES" Santral Projesine ait 2.621.875.000 TL proje bedeli olan ÇED izin süreci başlatıldı. %99 oranında iştirak ettiği Kocaer Enerji'ye ait Aydın Kuyucak'ta sahibi olduğu ruhsat sahasındaki yatırımın birinci fazı olarak 24 MW kurulu gücünde ve ikili çevrim teknolojisine sahip jeotermal enerji santralinin 2026 yılının ilk çeyreğinde devreye alınması planlanmaktadır.
- **TAVHL**, Tepe İnşaat 268,25-270,25 TL fiyat aralığından 59.000 lot hisse satışı gerçekleştirdi.

*Bültendeki haberler, Kamuyu Aydınlatma Platformu'na bugün saat 08:30'a kadar gelen haberleri kapsamaktadır.

BİST 100 Teknik Analizi



BİST 100 endeksi son işlem gününde 10.991-11.121 puan aralığında hareket ederek son işlem gününü %0,88 oranında değer kaybederek 10.991 puandan tamamladı.

Bankacılık sektöründeki baskı nedeniyle zayıf bir günü geride bırakan BIST100 endeksinde 11.250 puan seviyesinden gelen satış baskısının devam ettiğini görüyoruz. Çünkü kapanışı ile 10 günlük ortalamasının belirlediği ve psikolojik bir destek bölgesi olan 11.000 seviyesinin altında bir kapanış gerçekleştiren endekste bugün ilk etapta 11.000 seviyesinin aşılmasını takip ediyor olacağız. Yeniden 11.000 bölgesi üzeri kapanışlarda endeksin güç toparlayabileceğini düşünüyoruz. Endekste geri çekilmelerin bugün devam etmesi durumunda ise 21 günlük ortalamasının belirlediği 10.900 seviyesinin takip edilmesi gerektiğini düşünüyoruz. Satışları 21 günlük ortalamasının belirlediği 10.900 seviyesi karşılayabilir ise yeniden yukarı yönlü bir eğilimiz izlenebilir.

VIOP 30 Teknik Analizi

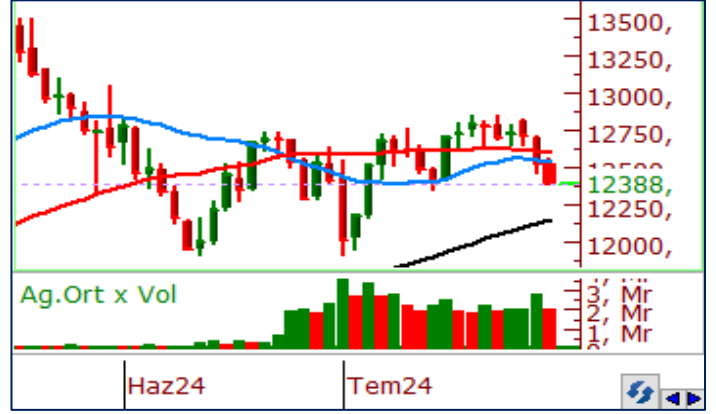

Ağustos Vadeli Endeks 30 kontratı son işlem gününde 12.387-12.571 puan aralığında hareket ederek son işlem gününü 12.420 puandan tamamladı. Akşam seansı kapanışı ise 12.388 puandan gerçekleşti.

Ağustos vadeli endeks sözleşmesinde geçtiğimiz haftadan itibaren altını çizdiğimiz 12.850 direnç bölgesinin güçlü bir direnç rolü üstlenmesi ile satışların güç kazandığını gördük. Son kapanışı ile 50 günlük ortalamasının belirlediği 12.464 puan seviyesini aşağı yönde kıran endekste kapanışın 12.400 bölgesinin altında gerçekleşmesini teknik açıdan negatif olarak değerlendiriyoruz. Ağustos vadeli sözleşmede bugün ilk önce 12.400 seviyesinin ve ardından 50 günlük ortalamasının belirlediği 12.464 puanın direnç olarak çalışıp çalışmayacağını takip ediyor olacağız. Sözleşmede bu bölgelerin direnç rolü üstlenmesi durumunda satışların 100 günlük ortalamasının belirlediği 11.968 seviyesine kadar devam etmesini bekliyoruz.

Teknik Analiz Hisse Önerileri

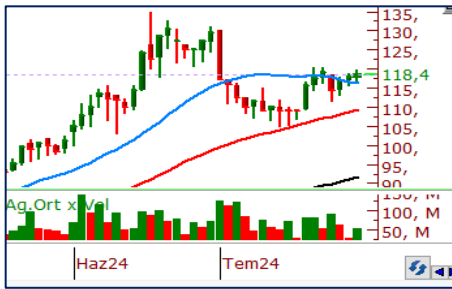

AGESA

Kısa vadede yeniden yükseliş eğilimi içerisinde bulunan AGESA, kısa vadeli ortalamalarının üzerinde fiyatlanmayı sürdürüyor. Hissede bugün 120,00 TL seviyesinin test edilip aşılması durumunda alıcılı görünümün güç kazanmasını bekleriz.

Hedef Fiyat: 122,00 TL
Zarar Kes: 116,00 TL

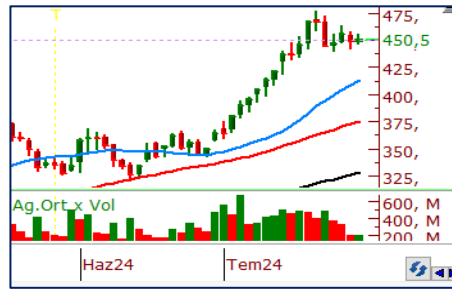

AGHOL

Kısa vadede sıkışık bir yapıya sahip olan AGHOL, hafta başından itibaren 10 günlük ortalamasını destek olarak üstlenmeye devam ediyor. 10 günlük ortalamasının iyi bir destek olarak çalışmasını olumlu olarak değerlendirdiğimiz hissede bugün 456,00 TL seviyesinin üzerindeki fiyat ataklarında alışların güç kazanabileceğini öngörüyoruz.

Hedef Fiyat: 464,50 TL
Zarar Kes: 442,50 TL



KRVGD

Son işlem gününde 50 günlük üstel ortalamasından destek bularak piyasadan pozitif ayrılan KRVGD, kısa vadeli ortalamalarının üzerinde bir kapanış gerçekleştirdi. 27,00 TL yatay destek seviyesinin de aşılmasını olumlu olarak değerlendirdiğimiz hissede 50 günlük ortalama üzerinde tutunmaların devam etmesi durumunda alışlar devam edebilir.

Hedef Fiyat: 28,30 TL
Zarar Kes: 27,00 TL

	PİVOT DESTEKLER					PİVOT DİRENÇLER			HİSSELER	PİVOT DESTEKLER			PİVOT DİRENÇLER				
	Destek 1	Destek 2	Destek 3	Kapanış	Pivot	Direnç 1	Direnç 2	Direnç 3		Destek 1	Destek 2	Destek 3	Kapanış	Pivot	Direnç 1	Direnç 2	Direnç 3
AEFES	275,25	271,50	267,00	279,00	279,75	283,50	288,00	291,75	KCHOL	222,80	221,10	217,70	224,50	226,20	227,90	231,30	233,00
AGHOL	445,75	441,00	435,75	450,50	451,00	455,75	461,00	465,75	KLSE	48,57	48,13	47,27	49,00	49,43	49,87	50,73	51,17
AGROT	20,01	18,75	16,87	21,28	21,89	23,15	25,03	26,29	KONTR	49,19	48,43	46,93	49,94	50,69	51,45	52,95	53,71
AKBNK	66,90	66,30	65,10	67,50	68,10	68,70	69,90	70,50	KONYA	8223,33	8081,67	7933,33	8365,00	8371,67	8513,33	8661,67	8803,33
AKFGY	2,51	2,46	2,43	2,55	2,54	2,59	2,62	2,67	KOZAA	58,90	57,35	56,15	60,45	60,10	61,65	62,85	64,40
AKFYE	24,48	24,30	24,04	24,66	24,74	24,92	25,18	25,36	KOZAL	22,55	21,83	21,23	23,28	23,15	23,87	24,47	25,19
AKSA	11,52	11,26	10,80	11,77	11,98	12,24	12,70	12,96	KRDMD	30,33	29,97	29,43	30,68	30,87	31,23	31,77	32,13
AKSEN	42,30	41,90	41,30	42,70	42,90	43,30	43,90	44,30	KTLEV	43,65	43,31	42,65	43,98	44,31	44,65	45,31	45,65
ALARK	103,37	101,33	99,87	105,40	104,83	106,87	108,33	110,37	LMKDC	23,15	22,65	21,99	23,64	23,81	24,31	24,97	25,47
ALFAS	67,00	65,30	63,45	68,70	68,85	70,55	72,40	74,10	MAVI	112,67	110,33	105,67	115,00	117,33	119,67	124,33	126,67
ARCLK	174,63	171,27	168,23	178,00	177,67	181,03	184,07	187,43	MGROS	565,33	560,67	553,33	570,00	572,67	577,33	584,67	589,33
ARDYZ	38,65	37,83	36,69	39,46	39,79	40,61	41,75	42,57	MIATK	64,33	63,42	61,63	65,25	66,12	67,03	68,82	69,73
ASELS	62,17	61,53	60,42	62,80	63,28	63,92	65,03	65,67	OBAMS	36,51	35,85	35,27	37,18	37,09	37,75	38,33	38,99
ASTOR	94,35	92,70	90,55	96,00	96,50	98,15	100,30	101,95	ODAS	8,50	8,41	8,28	8,59	8,63	8,72	8,85	8,94
BERA	17,39	17,24	16,94	17,55	17,69	17,84	18,14	18,29	OTKAR	598,83	590,67	580,33	607,00	609,17	617,33	627,67	635,83
BFREN	850,50	844,50	834,50	856,50	860,50	866,50	876,50	882,50	OYAKC	75,50	74,95	73,85	76,05	76,60	77,15	78,25	78,80
BIMAS	618,33	612,17	605,83	624,50	624,67	630,83	637,17	643,33	PEKGY	6,25	6,13	5,96	6,36	6,42	6,54	6,71	6,83
BINHO	424,58	416,42	400,08	432,75	440,92	449,08	465,42	473,58	PETKM	24,51	24,21	23,93	24,80	24,79	25,09	25,37	25,67
BRSAN	451,58	446,17	438,08	457,00	459,67	465,08	473,17	478,58	PGSUS	231,17	227,83	223,17	234,50	235,83	239,17	243,83	247,17
BRYAT	2276,00	2238,00	2172,00	2314,00	2342,00	2380,00	2446,00	2484,00	QUAGR	3,25	3,23	3,19	3,28	3,29	3,31	3,35	3,37
BTCIM	164,97	162,93	161,37	167,00	166,53	168,57	170,13	172,17	REEDR	35,11	34,23	32,55	36,00	36,79	37,67	39,35	40,23
CANTE	1,92	1,87	1,83	1,96	1,96	2,01	2,05	2,10	SAHOL	106,07	105,03	103,07	107,10	108,03	109,07	111,03	112,07
CCOLA	868,00	860,00	850,50	876,00	877,50	885,50	895,00	903,00	SASA	45,55	44,63	43,87	46,46	46,31	47,23	47,99	48,91
CIMSA	35,27	34,75	34,07	35,78	35,95	36,47	37,15	37,67	SDTTR	267,17	255,83	241,92	278,50	281,08	292,42	306,33	317,67
CWENE	227,97	215,93	193,17	240,00	250,73	262,77	285,53	297,57	SISE	48,42	48,16	47,74	48,68	48,84	49,10	49,52	49,78
DOAS	251,17	249,33	246,17	253,00	254,33	256,17	259,33	261,17	SKBNK	4,09	3,96	3,87	4,21	4,18	4,31	4,40	4,53
DOHOL	16,66	16,47	16,23	16,86	16,90	17,09	17,33	17,52	SMRTG	49,26	48,51	47,77	50,00	50,00	50,75	51,49	52,24
ECILC	56,60	55,65	54,65	57,55	57,60	58,55	59,55	60,50	SOKM	63,45	62,90	62,05	64,00	64,30	64,85	65,70	66,25
ECZYT	229,03	226,77	223,73	231,30	232,07	234,33	237,37	239,63	TABGD	197,43	191,27	187,83	203,60	200,87	207,03	210,47	216,63
EGEEN	13383,33	12866,67	12533,33	13900,00	13716,67	14233,33	14566,67	15083,33	TAVHL	262,67	260,33	255,67	265,00	267,33	269,67	274,33	276,67
EKGYO	11,56	11,29	11,06	11,84	11,79	12,06	12,29	12,56	TCELL	106,20	105,00	102,60	107,40	108,60	109,80	112,20	113,40
ENERY	185,43	179,17	173,03	191,70	191,57	197,83	203,97	210,23	THYAO	303,25	301,50	299,25	305,00	305,50	307,25	309,50	311,25
ENJSA	67,83	66,52	65,18	69,15	69,17	70,48	71,82	73,13	TKFEN	55,92	53,68	52,37	58,15	57,23	59,47	60,78	63,02
ENKAI	43,69	41,87	40,21	45,52	45,35	47,17	48,83	50,65	TKNSA	31,69	31,43	31,03	31,94	32,09	32,35	32,75	33,01
EREGL	57,18	56,72	55,88	57,65	58,02	58,48	59,32	59,78	TMSN	139,07	137,43	134,47	140,70	142,03	143,67	146,63	148,27
EUPWR	101,77	98,63	93,87	104,90	106,53	109,67	114,43	117,57	TOASO	287,08	282,67	274,08	291,50	295,67	300,08	308,67	313,08
EUREN	15,15	14,78	14,38	15,52	15,55	15,92	16,32	16,69	TSKB	12,24	12,11	11,88	12,38	12,47	12,60	12,83	12,96
FROTO	999,00	988,00	966,00	1010,00	1021,00	1032,00	1054,00	1065,00	TTKOM	49,63	48,82	47,23	50,45	51,22	52,03	53,62	54,43
GARAN	123,60	120,40	118,10	126,80	125,90	129,10	131,40	134,60	TTRAK	797,17	791,33	779,67	803,00	808,83	814,67	826,33	832,17
GESAN	49,85	49,20	47,90	50,50	51,15	51,80	53,10	53,75	TUKAS	8,32	8,18	8,02	8,45	8,48	8,62	8,78	8,92
GOLTS	513,17	504,33	494,17	522,00	523,33	532,17	542,33	551,17	TUPRS	162,13	161,27	159,53	163,00	163,87	164,73	166,47	167,33
GUBRF	158,03	147,57	142,33	168,50	163,27	173,73	178,97	189,43	TURSG	67,35	66,25	65,30	68,45	68,30	69,40	70,35	71,45
HALKB	18,10	17,99	17,84	18,21	18,25	18,36	18,51	18,62	ULKER	170,93	168,07	163,53	173,80	175,47	178,33	182,87	185,73
HEKTS	13,14	12,89	12,60	13,39	13,43	13,68	13,97	14,22	VAKBN	22,06	21,86	21,50	22,26	22,42	22,62	22,98	23,18
ISCTR	15,89	15,70	15,51	16,07	16,08	16,27	16,46	16,65	VESBE	22,26	21,92	21,30	22,60	22,88	23,22	23,84	24,18
ISGYO	17,76	17,57	17,37	17,94	17,96	18,15	18,35	18,54	VESTL	73,38	72,42	70,48	74,35	75,32	76,28	78,22	79,18
ISMEN	39,25	38,91	38,25	39,58	39,91	40,25	40,91	41,25	YEOTK	197,27	194,03	188,17	200,50	203,13	206,37	212,23	215,47
IZENR	22,89	22,51	21,89	23,28	23,51	23,89	24,51	24,89	YKBNK	30,19	29,97	29,55	30,40	30,61	30,83	31,25	31,47
KAYSE	27,47	27,31	27,11	27,62	27,67	27,83	28,03	28,19	YYLGD	12,28	12,22	12,10	12,35	12,40	12,46	12,58	12,64
KCAER	47,31	46,77	46,31	47,86	47,77	48,31	48,77	49,31	ZOREN	5,66	5,51	5,29	5,82	5,88	6,03	6,25	6,40

Kod	14	50	RSI	StochS	MACD	CCI	Kod	14	50	RSI	StochS	MACD	CCI
	Günlük H.O.	Günlük H.O.						Günlük H.O.	Günlük H.O.				
AEFES	●	●	●	●	●	●	ISMEN	●	●	●	●	●	●
AGHOL	●	●	●	●	●	●	IZENR	●	●	●	●	●	●
AHGAZ	●	●	●	●	●	●	IZMDC	●	●	●	●	●	●
AKBNK	●	●	●	●	●	●	KARSN	●	●	●	●	●	●
AKCNS	●	●	●	●	●	●	KAYSE	●	●	●	●	●	●
AKFYE	●	●	●	●	●	●	KCAER	●	●	●	●	●	●
AKSA	●	●	●	●	●	●	KCHOL	●	●	●	●	●	●
AKSEN	●	●	●	●	●	●	KLSEK	●	●	●	●	●	●
ALARK	●	●	●	●	●	●	KMPUR	●	●	●	●	●	●
ALBRK	●	●	●	●	●	●	KONTR	●	●	●	●	●	●
ALFAS	●	●	●	●	●	●	KONYA	●	●	●	●	●	●
ARCLK	●	●	●	●	●	●	KORDS	●	●	●	●	●	●
ASELS	●	●	●	●	●	●	KOZAA	●	●	●	●	●	●
ASGYO	●	●	●	●	●	●	KOZAL	●	●	●	●	●	●
ASTOR	●	●	●	●	●	●	KRDMD	●	●	●	●	●	●
BERA	●	●	●	●	●	●	MAVI	●	●	●	●	●	●
BIENY	●	●	●	●	●	●	MGROS	●	●	●	●	●	●
BIMAS	●	●	●	●	●	●	MIATK	●	●	●	●	●	●
BIOEN	●	●	●	●	●	●	ODAS	●	●	●	●	●	●
BOBET	●	●	●	●	●	●	OTKAR	●	●	●	●	●	●
BRSAN	●	●	●	●	●	●	OYAKC	●	●	●	●	●	●
BRYAT	●	●	●	●	●	●	PENTA	●	●	●	●	●	●
BUCIM	●	●	●	●	●	●	PETKM	●	●	●	●	●	●
CANTE	●	●	●	●	●	●	PGSUS	●	●	●	●	●	●
CCOLA	●	●	●	●	●	●	QUAGR	●	●	●	●	●	●
CIMSA	●	●	●	●	●	●	SAHOL	●	●	●	●	●	●
CWENE	●	●	●	●	●	●	SASA	●	●	●	●	●	●
DOAS	●	●	●	●	●	●	SDTTR	●	●	●	●	●	●
DOHOL	●	●	●	●	●	●	SISE	●	●	●	●	●	●
ECILC	●	●	●	●	●	●	SKBNK	●	●	●	●	●	●
ECZYT	●	●	●	●	●	●	SMRTG	●	●	●	●	●	●
EGEEN	●	●	●	●	●	●	SOKM	●	●	●	●	●	●
EKGYO	●	●	●	●	●	●	TATEN	●	●	●	●	●	●
ENERY	●	●	●	●	●	●	TAVHL	●	●	●	●	●	●
ENJSA	●	●	●	●	●	●	TCELL	●	●	●	●	●	●
ENKAI	●	●	●	●	●	●	THYAO	●	●	●	●	●	●
EREGL	●	●	●	●	●	●	TKFEN	●	●	●	●	●	●
EUPWR	●	●	●	●	●	●	TOASO	●	●	●	●	●	●
EUREN	●	●	●	●	●	●	TSKB	●	●	●	●	●	●
FROTO	●	●	●	●	●	●	TTKOM	●	●	●	●	●	●
GARAN	●	●	●	●	●	●	TTRAK	●	●	●	●	●	●
GESAN	●	●	●	●	●	●	TUKAS	●	●	●	●	●	●
GUBRF	●	●	●	●	●	●	TUPRS	●	●	●	●	●	●
GWIND	●	●	●	●	●	●	ULKER	●	●	●	●	●	●
HALKB	●	●	●	●	●	●	VAKBN	●	●	●	●	●	●
HEKTS	●	●	●	●	●	●	VESTL	●	●	●	●	●	●
IPEKE	●	●	●	●	●	●	YEOTK	●	●	●	●	●	●
ISCTR	●	●	●	●	●	●	YKBNK	●	●	●	●	●	●
ISDMR	●	●	●	●	●	●	YYLGD	●	●	●	●	●	●
ISGYO	●	●	●	●	●	●	ZOREN	●	●	●	●	●	●