

**25 Eylül 2023**

## Gündem

Geçen hafta merkez bankalarının faiz kararları ve yönlendirmeleri yakından takip edilirken, Fed toplantısı sonrasında yayınlanan projeksiyonlarda Fed üyelerinin bu yıl bir faiz artışı daha öngörmeleri ve faizlerin uzun süre yüksek seyrini sürdüreceğine ilişkin tahminleri küresel risk iştahı üzerinde baskı oluşturdu. Küresel çapta merkez bankalarının faiz artırımı döngüsünün artık sonlarına gelirken, önümüzdeki süreçte piyasaların dikkat kesileceği ana temanın faizlerin ne kadar uzun süre kısıtlayıcı seviyelerde tutulacağı olacaktır. Yeni haftada ABD'de 2023/2Ç büyüme verisi ile Euro Bölgesi'nde öncü enflasyon rakamları açıklanacak önemli veri akışları olarak izlenecektir.

## Piyasa Beklentisi

Fed'e ilişkin artış kaydeden faiz artırımı endişeleri ve kısıtlayıcı duruşun devam edeceği yönlendirmeleri geçen hafta küresel hisse piyasalarında satıcı bir seyir beraberinde getirdi. ABD 10 yıllık tahvil faizleri 2007 yılından bu yana ki en yüksek seviyeler olan %4,50'leri test ederken, faizlerdeki yüksek seyir risk alma iştahı üzerinde baskı oluşturuyor. BIST-100 Endeksi ise TCMB sonrasında güç kazanan alımlarla haftayı 8.000 puan üzerinde tamamladı. ABD borsaları cuma gününü sınırlı düşüşlerle tamamlarken, ABD vadeliinde bu sabah hafif alıcılı bir seyir etkili oluyor. Asya piyasalarında karışık bir görünüm hâkim. Avrupa vadeliileri ve CFD kontratları yatay açılışlara işaret ediyor. BIST- 100 Endeksi'nin güne hafif alıcılı bir açılışla başlamasını bekliyoruz.

## Ekonomik Takvim

Saat	Veri	Beklenti	Önceki
10:00	Türkiye, Reel Kesim Güven Endeksi		105,0
10:00	Türkiye, Kapasite Kullanım Oranı		76,1%
11:00	Almanya, IFO İş Ortamı Güven Endeksi	85,2	85,7
17:30	ABD, Dallas Fed İmalat Aktivite Endeksi		-17,2

## Önemli Haberler

- Avrupa Merkez Bankası Başekonomisti Lane, enflasyonun yüzde 2'lik hedefe dönmesi konusunda gelecek yılın kritik verilerini bekleyip görmeleri gerekeceğini söyledi.
- FOMC'de oy hakları bulunan Boston Fed Başkanı Susan Collins ve Fed Yönetim Kurulu Üyesi Michelle Bowman, cuma günkü açıklamalarında enflasyonun hedefe ulaşması için birden fazla faiz artışının masada olabileceğini belirterek şahin bir duruş ortaya koydular.
- ABD'de Birleşik Otomotiv İşçileri Sendikası (UAW), ülkede 3 büyük otomobil üreticisine karşı başlattıkları grevi, yeni sözleşme görüşmelerinde ilerleme kaydedilmemesi nedeniyle General Motors (GM) ve Stellantis'e karşı genişleteceklerini duyurdu.

## Hak Kullanımları

- ARCLK** nakit kâr payı dağıtımı bugün gerçekleşecek.

## Tedbir Kararları

- AVHOL**, **CEMAS**, **KLRHO**, ve **TUCLK** payları, VBTS kapsamında 24/10/2023 seans sonuna kadar açığa satışa ve kredili işlemlere konu edilemeyecektir.
- AZTEK** paylarında, VBTS kapsamında 24/10/2023 seans sonuna kadar brüt takas uygulanacaktır.
- VANGD** payları, VBTS kapsamında 24/10/2023 seans sonuna kadar emir paketi tedbiri ile işlem görecektir.

## KAP Haberleri

- **ASELS**, TAIS Ortak Girişimi ve STM İş Ortaklığı ile MİLGEM 6-8 gemileri savaş sistemleri tedariki kapsamında 205.000.000 Euro ve 2.330.584.022 TL tutarında sözleşme imzaladı. Şirketin son 4 çeyreklik hasılatı 42,5 Milyar TL'dir. (P.Değ: 184,8 Milyar TL, F/K: 13,7)
- **AVGYO**, Samsun'daki iki adet akaryakıt istasyonunun kira sözleşmelerinin mevcut kiracısı MEPET ile bir yıl daha uzatılmasına karar verdi. (P.Değ: 0,9 Milyar TL, F/K: 3,8)
- **CVKMD**, yurt dışında yerleşik bir şirket ile 41.853.000 TL tutarında maden cevheri satışı konusunda anlaşmıştır. Şirketin 2023 senesindeki hasılatı 446 Milyon TL'dir. (P.Değ: 18,8 Milyar TL, F/K: 50,3)
- **DMRGD** halka arzı sonuçlandı. Bireysel yatırımcıya tahsis edilen 40,5 Milyon hisse için 2,97 Milyon yatırımcıdan 229,6 Milyon adetlik talep geldi.
- **IMASM**, Afrika'daki ve Uzakdoğu Asya'daki iki müşterisiyle toplam 2.105.000 ABD Doları tutarındaki buğday unu değirmeni kuruluşu sözleşmelerine istinaden peşinat ödemelerini teslim aldı. Şirketin son 4 çeyreklik hasılatı 709 Milyon TL'dir. (P.Değ: 4,2 Milyar TL, F/K: 15,8)
- **IZENR**, %100 bağlı ortaklığı İzdemir Solar Enerji A.Ş.yi devralmak suretiyle kolaylaştırılmış usulde birleşmek için SPK başvurusunda bulundu. (P.Değ: 28,2 Milyar TL, F/K: 32,3)
- **KFEIN**, Amerika merkezli teknoloji firması Infocorvus LLC ile kendi geliştirdiği ürünler için orijinal ürün üreticisi anlaşması imzaladı. Böylece ilgili ürünlerin Amerika ve Kanada pazarlarında satışı Infocorvus LLC tarafından gerçekleştirilecektir. (P.Değ: 0,8 Milyar TL, F/K: 9,1)
- **KLKIM**, 04.09.2023 tarihinde kararını aldığı ve 20.09.2023 tarihinde SPK tarafından onaylanan iç kaynaklardan %100 bedelsiz sermaye artırımının hak kullanma tarihini 27.09.2023 olarak açıkladı. (P.Değ: 13,7 Milyar TL, F/K: 21,2)
- **KONTR**, %89 bağlı ortaklığı Pomega'nın mevcut ortağı Rubellius'un 600.000.000 ABD Doları değerlendirme üzerinden %1 öncelikli pay alım hakkını kullandığını açıkladı. Böylece Rubellius'un payı %2'ye ulaştı. (P.Değ: 63,9 Milyar TL, F/K: 98,1)
- **LIDER**, 11.09.2023 tarihli yönetim kurulu toplantısında aldığı iç kaynaklardan %150 bedelsiz sermaye artırım kararı doğrultusunda 22.09.2023 tarihinde SPK başvurusunda bulundu. (P.Değ: 8,9 Milyar TL, F/K: 12,3)

## KAP Haberleri

- **MEDTR**, vadesi dolan KKM hesabındaki 27.154.300 TL'yi yeniden 3 ay vadeli KKM hesabında değerlendirme kararı aldı. (P.Değ: 4,6 Milyar TL, F/K: 16,3)
- **MIATK**, bağlı ortaklığı Enerjey'in iştirakleri için 50 MWe GES ön lisans başvurularında bulundu. Böylece toplam başvuruları 95MWe GES'e ulaştı. (P.Değ: 27,3 Milyar TL, F/K: 67,2)
- **PLTUR**, pay başına ödeyeceği nakit 0,06₺ kâr payının hak kullanım tarihini 10.10.2023 olarak belirledi. (P.Değ: 3,8 Milyar TL, F/K: 10,6)
- **RUBNS**, yurt içinde 4 farklı şirket ile KDV dahil toplam 51.100.000 TL tutarında ürün satışı sözleşmesi imzaladı. Şirketin son 4 çeyreklik hasılatı 699 Milyon TL'dir. (P.Değ: 2,5 Milyar TL, F/K: 19,3)
- **SOKE**, Yurtdışında büyüme hedefleri doğrultusunda, ABD'de faaliyet gösteren gıda sertifikalarına sahip, organik, gluten içermeyen unlu mamuller üretimi ve dağıtımında uzmanlaşmış olan Rudi's Organic'in %12,65'ini 87 Milyon TL bedelle satın aldı. (P.Değ: 9,8 Milyar TL, F/K: 36,8)
- **TKFEN**, Tekfen Yenilenebilir Enerji Çözümleri A.Ş., Tekfen Varlık ve Taşınmaz Yönetimi A.Ş. ve Tekfen Derince A.Ş. unvanlı 3 yeni bağlı şirket kurma kararı aldı. Tekfen İmalat ve Mühendislik A.Ş.'nin Derince'deki arsası ve üzerinde yer alan fabrika binası Tekfen Derince A.Ş.'ye aktarılacaktır. (P.Değ: 19,2 Milyar TL, F/K: 7,6)
- **VKGYO**, 15.08.2023 tarihinde kararını aldığı ve 14.09.2023 tarihinde SPK tarafından onaylanan; iç kaynaklardan %25,87, kâr payından %45,89 olmak üzere toplam %71,76 bedelsiz sermaye artırımının hak kullanma tarihini 26.09.2023 olarak açıkladı. (P.Değ: 6,8 Milyar TL, F/K: 2,9)
- **YEOTK**, Gürcistan'da enerji sektöründe inşaat, planlama, dizayn ve mühendislik alanında faaliyet gösteren Bemoni Engineering and Construction Limited ile birlikte GES, RES, yazılım ve depolama gibi çeşitli alanlarda projeler yürütülmesine yönelik işbirliği anlaşması yaptı. (P.Değ: 22,3 Milyar TL, F/K: 69,7)

\*Bütendeki haberler, Kamuyu Aydınlatma Platformu'na saat 08:30'a kadar gelen haberleri kapsamaktadır.

## BIST100 Teknik Analizi

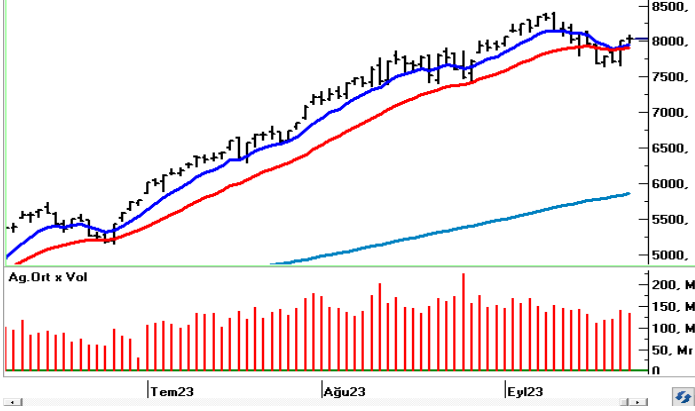

TCMB'nin faiz kararının ardından perşembe günü alımların güç kazandığı BIST-100 Endeksi'nde cuma günü ise dalgalı bir seyir etkili oldu ve endeks günü %0,48 oranında değer kazanımıyla 8.039 puandan tamamladı.

Endekste pozitif havanın devamlılığı açısından 8.000 üzerinde tutunmanın korunması önem taşırken, kısa vadede 8.100 ve 8.200 seviyeleri direnç olarak izlenecektir. Son dönemde direnç olarak çalışan 8.200 üzerinde kapanışlar yaşanabilirse 8.400 seviyesine doğru yükselişler hız kazanabilir. 8.000 üzerinde tutunmanın korunamaması ve kâr satışlarının gündeme gelmesi durumunda ise 7.900 – 7.800 destek konumunda bulunmaktadır. 7.800 altındaki olası kapanışlar yeniden teknik görünümde zayıflamayı ve 7.700 – 7.600 bölgesine doğru geri çekilmeleri beraberinde getirebilir.

## VIOP 30 Teknik Analizi

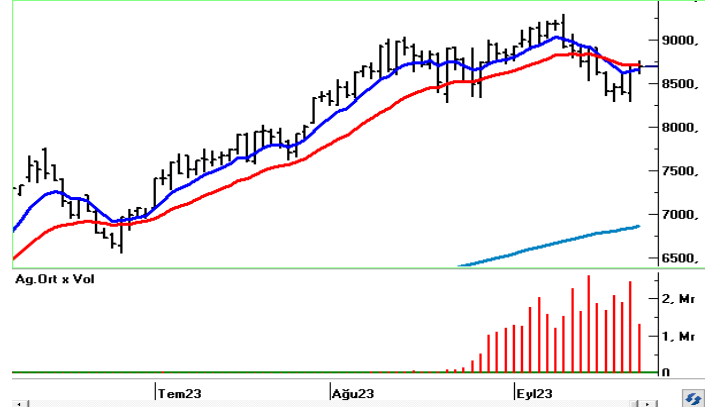

Ekim Vadeli Endeks30 sözleşmesi gün içerisinde 8.609 – 8.762 seviyeleri arasında hareket ederek günü %0,06 oranında oldukça sınırlı bir kayıpla 8.674 puandan tamamladı. Akşam seans kapanışı da 8.694 puandan gerçekleşti.

TCMB'nin faiz kararı sonrasında perşembe günü yaşanan güçlü yükselişlerin ardından haftanın son işlem gününde sıkışık bir seyir etkili oldu. Sözleşmede 8.750 – 8.800 aralığı kısa vadeli ilk direnç bölgesi olup, bu bölge üzerindeki tutunmalarda alımlar gücünü koruyabilir. Bu durumda 8.910 ve 9.000 seviyelerine doğru yükselişler yaşanabilir. Olası düzeltmelerde ise 8.600 kısa vadeli ilk destek noktası olup, bu seviye altına sarkmalarda hız kazanan satışlarla 8.500 ve 8.380 seviyelerine doğru geri çekilmeler gündeme gelebilir.

## Teknik Analiz Hisse Önerileri

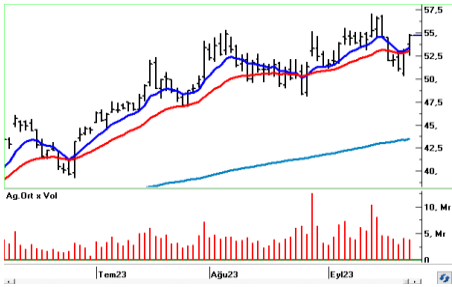

### SISE

50 günlük üssel ortalamasından gelen alımlarla geçen haftanın ikinci yarısında güçlü yükselişlerin etkili olduğu SISE hissesi haftayı 54,70 TL'den tamamladı. Kısa vadeli ortalamaların belirlediği 53,30 – 52,90 bölgesi altına sarkmadığı sürece pozitif hava etkisini sürdürebilir.

Hedef Fiyat: 56,25 TL, 57,40 TL  
Zarar Kes: 53,00 TL

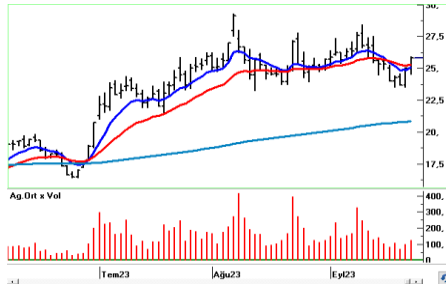

### TKNSA

Perşembe gününde itibaren güç kazanan alımlarla TKNSA hissesi son aylarda güçlü bir destek/direnç olarak çalışan 22 günlük üssel ortalaması (25,30) üzerinde haftayı 25,80 TL'den kapattı. 22 günlük ortalama üzerinde yükselişlerin devamı beklenebilir.

Hedef Fiyat: 26,50 TL, 27,00 TL  
Zarar Kes: 25,00 TL

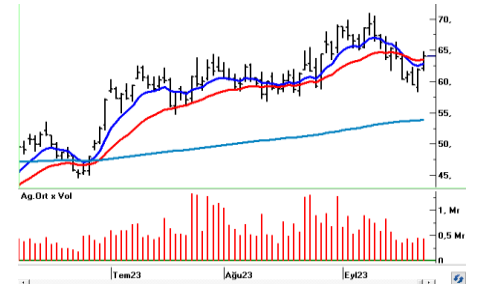

### VESTL

TCMB sonrasında etkili olan pozitif hava VESTL hissesini de destekledi. Haftayı yükselişle 64,10 TL'den tamamlayan ve eylül ortasından itibaren etkili olan düşüş trendini kıran hissede 65,00 – 65,50 direnç bölgesi üzerinde alımlar güç kazanabilir.

Hedef Fiyat: 66,00 TL, 67,10 TL  
Zarar Kes: 62,10 TL



BIST	Kapanış 22.09.2023	Değişim (%)	Yılbaşı Değişim (%)
BIST 100	8.039	0,48	45,92
BIST 30	8.444	0,17	42,04
BIST Banka	8.099	1,00	61,09
BIST Sanayi	13.165	1,66	47,85
BIST 30 Yakın Vade	8.674	-0,06	
Yurt Dışı Piyasalar	Veri (08:45)	Değişim (%)	Yılbaşı Değişim (%)
Dow Jones	33.964	-0,31	2,46
S&P 500	4.330	-1,64	12,78
NASDAQ	13.212	-0,09	26,23
Almanya DAX	15.557	-0,09	11,73
Fransa CAC 40	7.185	-0,40	10,98
İngiltere FTSE 100	7.684	0,07	3,12
NIKKEI 225	32.705	0,93	25,33
Shangai Comp	3.121	-0,36	1,03
Hang Seng	17.846	-1,17	-9,78
Tahvil Piyasaları	Veri (08:45)	Değişim (bps)	Yılbaşı Değişim (bps)
Türkiye 2 Yıllık	28,40	10,0	1843,0
Türkiye 10 Yıllık	25,94	28,0	1611,0
ABD 2 Yıllık	5,11	1,7	69,0
ABD 10 Yıllık	4,46	2,1	58,1
Almanya 2 Yıllık	3,26	0,3	52,8
Almanya 10 Yıllık	2,74	0,1	16,9
Döviz Piyasaları	Veri (08:45)	Değişim (%)	Yılbaşı Değişim (%)
USD/TRY	27,19	0,08	45,32
EUR/TRY	28,95	0,01	44,57
GBP/TRY	33,29	0,00	47,09
EUR/USD	1,06	0,00	-0,52
USD/JPY	148,35	0,06	13,26
Dolar Endeksi (DXY)	105,61	0,02	2,01
Emtia	Veri (08:45)	Değişim (%)	Yılbaşı Değişim (%)
Altın (\$/ons)	1.922,23	-0,16	5,41
Gram Altın (TL)	1.680,32	-0,09	53,19
Gümüş (\$/ons)	23,50	-0,27	-1,81
Brent (\$/varil)	92,33	-0,01	9,50

BIST100 Yükselenler	Kapanış	Günlük Değ. (%)	Hacim (Mln TL)
CIMSA	296,10	9,99%	1.732,67
KONTR	319,60	9,98%	1.241,64
KCAER	28,46	9,97%	738,45
BERA	17,66	9,96%	818,21
ISCTR	24,90	7,61%	8.910,36
BUCIM	8,88	7,12%	237,73
GWIND	35,20	6,80%	801,17
BIOEN	21,22	6,21%	227,93
CANTE	19,10	4,77%	987,85
AKFGY	5,51	4,55%	407,97

BIST100 Düşenler	Kapanış	Günlük Değ. (%)	Hacim (Mln TL)
TUKAS	9,23	-6,10%	1.462,69
KOZAA	64,45	-3,30%	1.175,99
TAVHL	119,20	-3,01%	793,47
THYAO	226,10	-2,79%	6.509,64
ALARK	121,60	-2,41%	1.085,71
ISMEN	38,82	-2,32%	485,30
GARAN	50,80	-2,31%	2.718,01
BAGFS	42,52	-2,21%	235,29
BRSAN	714,00	-2,12%	1.253,84
KOZAL	28,02	-2,03%	2.473,15

BIST100 Hacmi Artanlar	Hacim Değişim	Kapanış	Günlük Değ. (%)
TUKAS	186,8%	9,23	-6,10
BERA	178,2%	17,66	9,96
GWIND	128,1%	35,20	6,80
OYAKC	125,4%	75,80	4,26
KCAER	125,2%	28,46	9,97

BIST100 Hacmi Azalanlar	Hacim Değişim	Kapanış	Günlük Değ. (%)
TCELL	-60,7%	54,45	-1,71
OTKAR	-60,1%	340,00	2,01
PENTA	-56,4%	23,42	2,09
EKGYO	-56,2%	7,91	-1,49
IZMDC	-55,2%	7,14	0,28

**\*Hacim değişimleri son 3 aylık ortalamaya göre hesaplanmıştır.**

PHİLLİP PORTFÖY FONLARI					
Fon adı	BİRİNCİ HİSSE SENEDİ FONU	Fon adı	BİRİNCİ SERBEST FON	Fon adı	PARA PİYASASI FONU
Fon Kodu	PPB	Fon Kodu	PPS	Fon Kodu	PJL
Birim Pay Fiyatı	4,918246	Birim Pay Fiyatı	1,30721	Birim Pay Fiyatı	1,524588
2023 yılı başından bu yana getiri	61,63%	Halka Arz Getiri (11.05.2022)	30,72%	Mevduat Karşılığı Yıllıklandırılmış Getiri	38,23%
Fon Alış Valörü	T+1	Fon Alış Valörü	T+1	Fon Alış Valörü	T+0
Fon Satış Valörü	T+2	Fon Satış Valörü	T+2	Fon Satış Valörü	T+0

Burada yer alan yatırım bilgi, yorum ve tavsiyeleri yatırım danışmanlığı kapsamında değildir. Yatırım danışmanlığı hizmeti, yetkili kuruluşlar tarafından kişilerin risk ve getiri tercihleri dikkate alınarak kişiye özel sunulmaktadır. Burada yer alan yorum ve tavsiyeler ise genel niteliktedir. Bu tavsiyeler mali durumunuz ile risk ve getiri tercihlerinize uygun olmayabilir. Bu nedenle, sadece burada yer alan bilgilere dayanarak yatırım kararı verilmesi beklentilerinize uygun sonuçlar doğurmayabilir

HİSSELER	PİVOT DESTEKLER					PİVOT DİRENÇLER			HİSSELER	PİVOT DESTEKLER					PİVOT DİRENÇLER		
	Destek 1	Destek 2	Destek 3	Kapanış	Pivot	Direnç 1	Direnç 2	Direnç 3		Destek 1	Destek 2	Destek 3	Kapanış	Pivot	Direnç 1	Direnç 2	Direnç 3
AEFES	103,93	101,57	99,33	106,30	106,17	108,53	110,77	113,13	KARSN	11,60	11,45	11,18	11,75	11,87	12,02	12,29	12,44
AGHOL	215,07	210,23	203,77	219,90	221,53	226,37	232,83	237,67	KCAER	27,45	26,43	25,93	28,46	27,95	28,97	29,47	30,49
AKBNK	30,51	30,21	29,63	30,80	31,09	31,39	31,97	32,27	KCHOL	135,33	133,17	130,03	137,50	138,47	140,63	143,77	145,93
AKFGY	5,31	5,12	5,00	5,51	5,43	5,62	5,74	5,93	KERVY	12,01	11,81	11,64	12,20	12,18	12,38	12,55	12,75
AKSA	87,48	86,07	84,48	88,90	89,07	90,48	92,07	93,48	KLRHO	33,55	32,85	31,73	34,24	34,67	35,37	36,49	37,19
AKSEN	38,36	37,52	36,60	39,20	39,28	40,12	41,04	41,88	KMPUR	79,47	76,53	73,37	82,40	82,63	85,57	88,73	91,67
ALARK	120,23	118,87	116,73	121,60	122,37	123,73	125,87	127,23	KONTR	307,27	294,93	288,77	319,60	313,43	325,77	331,93	344,27
ALBRK	4,01	3,97	3,92	4,04	4,06	4,10	4,15	4,19	KONYA	5300,00	5200,00	5075,00	5400,00	5425,00	5525,00	5650,00	5750,00
ALFAS	156,10	152,10	146,90	160,10	161,30	165,30	170,50	174,50	KORDS	88,70	86,05	84,65	91,35	90,10	92,75	94,15	96,80
ALKIM	41,97	41,37	40,31	42,58	43,03	43,63	44,69	45,29	KOZAA	63,45	62,45	60,95	64,45	64,95	65,95	67,45	68,45
ARCLK	155,03	153,37	151,23	156,70	157,17	158,83	160,97	162,63	KOZAL	27,63	27,23	26,65	28,02	28,21	28,61	29,19	29,59
ASELS	39,63	38,73	37,79	40,52	40,57	41,47	42,41	43,31	KRDMD	26,57	25,63	24,95	27,52	27,25	28,19	28,87	29,81
ASUZU	243,40	236,20	229,70	250,60	249,90	257,10	263,60	270,80	KZBGY	20,93	20,55	20,29	21,30	21,19	21,57	21,83	22,21
AYDEM	18,96	18,60	18,19	19,31	19,37	19,73	20,14	20,50	MAVI	108,13	105,67	102,23	110,60	111,57	114,03	117,47	119,93
BAGFS	41,81	41,09	40,15	42,52	42,75	43,47	44,41	45,13	MGROS	370,23	365,27	359,03	375,20	376,47	381,43	387,67	392,63
BASGZ	20,93	20,33	19,99	21,52	21,27	21,87	22,21	22,81	ODAS	11,09	10,90	10,54	11,28	11,45	11,64	12,00	12,19
BERA	16,89	16,11	15,73	17,66	17,27	18,05	18,43	19,21	OTKAR	334,07	328,13	322,67	340,00	339,53	345,47	350,93	356,87
BIMAS	270,33	267,27	263,23	273,40	274,37	277,43	281,47	284,53	OYAKC	74,27	72,73	71,17	75,80	75,83	77,37	78,93	80,47
BIOEN	20,18	19,14	18,55	21,22	20,77	21,81	22,40	23,44	PETKM	19,59	19,29	18,97	19,90	19,91	20,21	20,53	20,83
BRYAT	2190,43	2150,87	2083,63	2230,00	2257,67	2297,23	2364,47	2404,03	PGSUS	756,80	746,40	734,70	767,20	768,50	778,90	790,60	801,00
BU CIM	8,48	8,07	7,86	8,88	8,69	9,10	9,31	9,72	PSGYO	5,85	5,75	5,67	5,94	5,93	6,03	6,11	6,21
CCOLA	379,13	373,97	371,03	384,30	382,07	387,23	390,17	395,33	SAHOL	55,93	55,37	54,58	56,50	56,72	57,28	58,07	58,63
CEM TS	13,45	13,11	12,75	13,78	13,81	14,15	14,51	14,85	SASA	44,95	44,39	43,43	45,52	45,91	46,47	47,43	47,99
CIMSA	282,37	268,63	261,77	296,10	289,23	302,97	309,83	323,57	SELEC	60,05	57,20	55,75	62,90	61,50	64,35	65,80	68,65
DOAS	264,57	256,63	249,67	272,50	271,53	279,47	286,43	294,37	SISE	53,22	51,73	50,92	54,70	54,03	55,52	56,33	57,82
DOHOL	12,90	12,73	12,50	13,06	13,13	13,30	13,53	13,70	SKBNK	5,48	5,38	5,28	5,58	5,58	5,68	5,78	5,88
ECILC	52,83	51,57	50,43	54,10	53,97	55,23	56,37	57,63	SMRTG	76,10	72,60	68,40	79,60	80,30	83,80	88,00	91,50
EGEEN	7800,40	7640,80	7481,00	7960,00	7960,20	8119,80	8279,60	8439,20	SNGYO	3,21	3,18	3,13	3,25	3,26	3,29	3,34	3,37
EKGYO	7,81	7,71	7,57	7,91	7,95	8,05	8,19	8,29	SOKM	59,45	58,40	57,10	60,50	60,75	61,80	63,10	64,15
ENJSA	51,08	49,57	48,63	52,60	52,02	53,53	54,47	55,98	TAVHL	117,80	116,40	114,80	119,20	119,40	120,80	122,40	123,80
ENKAI	33,98	33,30	32,34	34,66	34,94	35,62	36,58	37,26	TCELL	53,77	53,08	52,17	54,45	54,68	55,37	56,28	56,97
ERBOS	154,07	147,63	137,77	160,50	163,93	170,37	180,23	186,67	THYAO	223,50	220,90	215,70	226,10	228,70	231,30	236,50	239,10
EREGL	42,13	40,99	40,27	43,28	42,85	43,99	44,71	45,85	TKFEN	50,80	49,60	47,80	52,00	52,60	53,80	55,60	56,80
EUREN	19,61	19,23	18,73	20,00	20,11	20,49	20,99	21,37	TKNSA	24,91	24,01	23,51	25,80	25,41	26,31	26,81	27,71
FENER	92,77	91,53	90,12	94,00	94,18	95,42	96,83	98,07	TMSN	113,63	106,57	100,03	120,70	120,17	127,23	133,77	140,83
FROTO	831,30	823,20	811,60	839,40	842,90	851,00	862,60	870,70	TOASO	273,43	268,87	262,13	278,00	280,17	284,73	291,47	296,03
GARAN	50,30	49,80	48,80	50,80	51,30	51,80	52,80	53,30	TSKB	7,18	7,09	6,97	7,27	7,30	7,39	7,51	7,60
GENIL	64,77	63,43	61,67	66,10	66,53	67,87	69,63	70,97	TTKOM	22,85	22,51	22,07	23,18	23,29	23,63	24,07	24,41
GESAN	89,90	86,40	81,80	93,40	94,50	98,00	102,60	106,10	TTRAK	915,20	897,40	874,80	933,00	937,80	955,60	978,20	996,00
GLYHO	13,11	12,82	12,59	13,41	13,34	13,63	13,86	14,15	TUKAS	8,92	8,62	8,05	9,23	9,49	9,79	10,36	10,66
GSDHO	4,55	4,49	4,41	4,62	4,63	4,69	4,77	4,83	TUPRS	148,77	143,43	139,37	154,10	152,83	158,17	162,23	167,57
GUBRF	335,23	330,97	326,93	339,50	339,27	343,53	347,57	351,83	TURSG	33,72	32,92	32,22	34,52	34,42	35,22	35,92	36,72
GWIND	33,33	31,47	30,33	35,20	34,47	36,33	37,47	39,33	ULKER	79,23	77,62	75,23	80,85	81,62	83,23	85,62	87,23
HALKB	15,05	14,88	14,60	15,23	15,33	15,50	15,78	15,95	ULUUN	34,26	33,46	32,92	35,06	34,80	35,60	36,14	36,94
HEKTS	23,20	22,80	22,20	23,60	23,80	24,20	24,80	25,20	VAKBN	13,31	13,11	12,82	13,50	13,60	13,80	14,09	14,29
IPEKE	43,31	42,25	40,79	44,38	44,77	45,83	47,29	48,35	VESBE	16,30	16,09	15,97	16,50	16,42	16,63	16,75	16,96
ISCTR	23,49	22,09	21,19	24,90	24,39	25,79	26,69	28,09	VESTL	62,33	60,57	59,33	64,10	63,57	65,33	66,57	68,33
ISDMR	39,53	38,45	37,87	40,60	40,11	41,19	41,77	42,85	YKBNK	16,68	16,56	16,32	16,80	16,92	17,04	17,28	17,40
ISGYO	21,07	20,45	19,89	21,68	21,63	22,25	22,81	23,43	YYLGD	20,69	19,87	19,47	21,50	21,09	21,91	22,31	23,13
IZMDC	7,08	7,01	6,92	7,14	7,17	7,24	7,33	7,40	ZOREN	4,79	4,71	4,60	4,87	4,90	4,98	5,09	5,17

Kod	14	50	RSI	StochS	MACD	CCI	Kod	14	50	RSI	StochS	MACD	CCI
	Günlük H.O.	Günlük H.O.						Günlük H.O.	Günlük H.O.				
AEFES	●	●	●	●	●	●	KARSN	●	●	●	●	●	●
AGHOL	●	●	●	●	●	●	KCAER	●	●	●	●	●	●
AKBNK	●	●	●	●	●	●	KCHOL	●	●	●	●	●	●
AKFGY	●	●	●	●	●	●	KERVT	●	●	●	●	●	●
AKSA	●	●	●	●	●	●	KLRHO	●	●	●	●	●	●
AKSEN	●	●	●	●	●	●	KMPUR	●	●	●	●	●	●
ALARK	●	●	●	●	●	●	KONTR	●	●	●	●	●	●
ALBRK	●	●	●	●	●	●	KORDS	●	●	●	●	●	●
ALGYO	●	●	●	●	●	●	KOZAA	●	●	●	●	●	●
ALKIM	●	●	●	●	●	●	KOZAL	●	●	●	●	●	●
ARCLK	●	●	●	●	●	●	KRDMD	●	●	●	●	●	●
ASELS	●	●	●	●	●	●	KZBGY	●	●	●	●	●	●
ASUZU	●	●	●	●	●	●	MAVI	●	●	●	●	●	●
AYDEM	●	●	●	●	●	●	MGROS	●	●	●	●	●	●
BAGFS	●	●	●	●	●	●	NTHOL	●	●	●	●	●	●
BASGZ	●	●	●	●	●	●	ODAS	●	●	●	●	●	●
BERA	●	●	●	●	●	●	OTKAR	●	●	●	●	●	●
BIMAS	●	●	●	●	●	●	OYAKC	●	●	●	●	●	●
BIOEN	●	●	●	●	●	●	PETKM	●	●	●	●	●	●
BRYAT	●	●	●	●	●	●	PGSUS	●	●	●	●	●	●
BUCIM	●	●	●	●	●	●	PSGYO	●	●	●	●	●	●
CCOLA	●	●	●	●	●	●	SAHOL	●	●	●	●	●	●
CEMTS	●	●	●	●	●	●	SASA	●	●	●	●	●	●
CIMSA	●	●	●	●	●	●	SELEC	●	●	●	●	●	●
DOAS	●	●	●	●	●	●	SISE	●	●	●	●	●	●
DOHOL	●	●	●	●	●	●	SKBNK	●	●	●	●	●	●
ECILC	●	●	●	●	●	●	SMRTG	●	●	●	●	●	●
EGEEN	●	●	●	●	●	●	SNGYO	●	●	●	●	●	●
EKGYO	●	●	●	●	●	●	SOKM	●	●	●	●	●	●
ENJSA	●	●	●	●	●	●	TAVHL	●	●	●	●	●	●
ENKAI	●	●	●	●	●	●	TCELL	●	●	●	●	●	●
ERBOS	●	●	●	●	●	●	THYAO	●	●	●	●	●	●
EREGL	●	●	●	●	●	●	TKFEN	●	●	●	●	●	●
EUREN	●	●	●	●	●	●	TKNSA	●	●	●	●	●	●
FENER	●	●	●	●	●	●	TMSN	●	●	●	●	●	●
FROTO	●	●	●	●	●	●	TOASO	●	●	●	●	●	●
GARAN	●	●	●	●	●	●	TSKB	●	●	●	●	●	●
GESAN	●	●	●	●	●	●	TSPOR	●	●	●	●	●	●
GLYHO	●	●	●	●	●	●	TTKOM	●	●	●	●	●	●
GSDHO	●	●	●	●	●	●	TTRAK	●	●	●	●	●	●
GUBRF	●	●	●	●	●	●	TUKAS	●	●	●	●	●	●
GWIND	●	●	●	●	●	●	TUPRS	●	●	●	●	●	●
HALKB	●	●	●	●	●	●	TURSG	●	●	●	●	●	●
HEKTS	●	●	●	●	●	●	ULKER	●	●	●	●	●	●
IPEKE	●	●	●	●	●	●	VAKBN	●	●	●	●	●	●
ISCTR	●	●	●	●	●	●	VESBE	●	●	●	●	●	●
ISDMR	●	●	●	●	●	●	VESTL	●	●	●	●	●	●
ISFIN	●	●	●	●	●	●	YKBNK	●	●	●	●	●	●
ISGYO	●	●	●	●	●	●	YYLGD	●	●	●	●	●	●
JANTS	●	●	●	●	●	●	ZOREN	●	●	●	●	●	●