

4 Aralık 2023

Gündem

Küresel çapta enflasyonda kaydedilen iyileşme ve ABD ekonomisindeki ivme kaybı Fed başta olmak üzere büyük merkez bankalarının faiz artışlarının sona erdiği ve 2024 yılının ikinci yarısı itibariyle faiz indirim döngüsünün başlayacağına ilişkin beklentileri ve dolayısıyla küresel risk iştahını destekliyor. Geçen hafta Euro Bölgesi'nde beklentilerden iyi gelen öncü enflasyon rakamı piyasalardaki iyimserliği desteklerken, yeni haftada cuma günü ABD'de açıklanacak tarım dışı istihdam verisi piyasaların yakın takibinde yer alacaktır. Bugün yurt içinde açıklanacak kasım ayı TÜFE rakamının aylık bazda %3,50 oranında artış kaydetmesi ve yıllık TÜFE'nin %61,36 seviyesinden %62,32 seviyesine yükselmesi öngörülmüyor.

Piyasa Beklentisi

Merkez bankalarına yönelik iyimserlik ve tahvil faizlerindeki düşüş son haftalarda risk iştahını ve küresel hisse piyasalarını destekliyor. Ekonomik veri akışları ve merkez bankalarının yönlendirmeleri önümüzdeki süreçte de fiyatlamaları şekillendirmeye devam edecek olup, küresel ekonomilerdeki yavaşlamanın boyutu da önemli bir risk unsuru olarak izlenecektir. S&P'nin not görünümüne ilişkin sürpriz iyileştirmesi sonrasında BIST-100 Endeksi'nde alıcılı bir fiyatlama etkili oldu. ABD borsaları cuma gününü yükselişlerle tamamlarken, ABD vadelilerinde bu sabah hafif satıcılı bir seyir etkili oluyor. Asya piyasalarında karışık bir görünüm hâkim. Avrupa vadeli ve CFD kontratları yataya yakın açılışlara işaret ediyor. BIST- 100 Endeksi'nin güne hafif alıcılı bir açılışla başlamasını bekliyoruz.

Ekonomik Takvim

Saat	Veri	Beklenti	Önceki
10:00	Türkiye, TÜFE (Aylık/Yıllık)	3,50% / 62,32%	3,43% / 61,36%
10:00	Türkiye, ÜFE (Aylık/Yıllık)		1,94% / 39,39%
12:30	Euro Bölgesi, Sentix Yatırımcı Güveni	-15,0	-18,6
18:00	ABD, Fabrika Siparişleri (Aylık)	-2,6%	2,8%

Önemli Haberler

- Fed Başkanı Powell cuma günü Atlanta'da yaptığı konuşmasında, faiz indirimini konuşmak için erken olduğunu ve gerekmesi halinde daha fazla sıkılaşmaya hazır olduklarını belirtti.
- ABD'de inşaat harcamaları, ekimde aylık bazda %0,6 ile piyasa beklentilerinin üzerinde artış kaydetti. Buna karşın ISM imalat PMI verisi 47,6 olan piyasa beklentilerine karşın önceki aya göre değişim göstermeyerek 46,7 olarak açıklandı.
- Euro Bölgesi'nde imalat PMI rakamı kasım ayında 43,1'den 44,2 seviyesine yükseldi. Buna karşın eşik değer olan 50,0 seviyesi altında kalmaya devam etti. İngiltere'de de imalat PMI 44,8'den 47,2 seviyesine iyileşme kaydetti.
- Türkiye İmalat PMI, kasım ayında 48,4 seviyesinden 47,2'ye geriledi.

SPK Bülteni

- Mega Metal Sanayi ve Ticaret A.Ş., Kuzey Boru A.Ş. ve Sur Tatil Evleri Gayrimenkul Yatırım Ortaklığı A.Ş.** halka arzları SPK tarafından onaylandı.
- FONET**'in iç kaynaklardan %260 bedelsiz sermaye artırımını, **LIDER**'in iç kaynaklardan %150 bedelsiz sermaye artırımını SPK tarafından onaylandı.

Tedbir Kararları

- BRMEN ve SELGD** payları VBTS kapsamında 03/01/2023 seans sonuna kadar emir paketi tedbiri ile işlem görecektir.
- BSOKE, HEDEF, VBTYZ** payları VBTS kapsamında 03/01/2023 seans sonuna kadar kredili işlemlere konu edilemeyecektir.

KAP Haberleri

- **☺ CANTE**, konsolide finansal yapısı içerisinde ana kredilerini kapatan ve serbest nakit akışı yaratmaya başlayan CANTE, Venezuela Devlet Petrol Doğalgaz Şirketi (PDVSA) tarafından işletme, bakım ve üretim çalışmalarına yönelik imtiyaz hakkı tanınmış olan Multiservicios Tomlam CA şirketine dolaylı olarak %60,4 oranındaki payları ile hissedar olacak. 2024 yılının ilk 5 aylık dönemi içerisinde 6 Milyon ABD dolarlık ilk finansman sağlanması planlanmaktadır. (P.Değ: 17,6 Milyar TL, F/K: 11,3)
- **☺ ODAS**, CANTE'nin Multiservicios Tomlam CA şirketine dolaylı iştiraki sürecinde doğrudan hissedar olan bağlı ortaklık konumunda olup, işlemleri 60 gün süreyle kendi üzerinden gerçekleştirecek ve sonunda tüm faaliyet, işletme veya ilgili hisseleri CANTE'ye devredecek. (P.Değ: 15,1 Milyar TL, F/K: 3,2)
- **☺ AKSEN**, pay geri alım işlemleri kapsamında; pay başına 33,98 TL (ağırlıklı ortalama 33,98 TL) fiyat aralığından toplam 14.600 adet payları geri aldı. Böylelikle geri alınan payların toplamı 335.784 adet olup, bu payların sermayeye oranı %0,03'dür. (P.Değ: 41,8 Milyar TL, F/K: 9,9)
- **☺ BIGCH**, Kasım ayında 1 yeni şube açılışı gerçekleştirirken kentsel dönüşüm ve operasyonel sebeplerle 2 adet şubesini kapattı. Böylece şirketin toplam şube sayısı 119 oldu. (P.Değ: 2,7 Milyar TL, F/K: 14,2)
- **☺ DGNMO**, kasım ayında 4 adet Doğtaş, 2 adet Kelebek mağazasının açılışını gerçekleştirdi. Böylece yurtiçinde 614, yurtdışında 94 olmak üzere toplam 708 satış noktasına ulaştı. (P.Değ: 3,7 Milyar TL, F/K: 9,4)
- **☺ EBEBK**, kasım ayında 4 mağaza açılışı gerçekleştirdi. Böylece mağaza sayısı 229'a ulaştı. (P.Değ: 11,3 Milyar TL, F/K: 36,5)
- **☺ GRTRK**, bağlı ortaklığı Özova Hububat'ın nakliye filosunu güçlendirme amacıyla 13 adet iş makinesi alımı için 44.850.000 TL tutarında sözleşme imzaladı. (P.Değ: 4,4 Milyar TL, F/K: 8,2)
- **☺ IEYHO**, Cuma günü gerçekleşen yönetim kurulu toplantısında R.K. Işık, U. Işık ve Çınar Yatırım Müşavirliği'nin Işıklar Holding A.Ş.'de sahip olduğu B grubu hisselerin 62.597.536 TL bedelle satın alınmasına ve böylece ortaklıktaki payın %87,86'dan %98,30'a çıkarılmasına karar verildi. (P.Değ: 2,8 Milyar TL, F/K: 12,4)

KAP Haberleri

- **☺ IMASM** ve HDFGS'nin sırasıyla %80 ve %20 oranında pay sahibi olduğu Norm Yeşil Enerji'nin yıllık 1 GWh'lık enerji depolama sistemi üretilmesi planlanan tesisi için öngörülen 10.000.000 ABD Doları tutarındaki yatırımın mevcut ortaklardan sermaye avansı yoluyla karşılanacağı açıklandı. (P.Değ: 3,6 Milyar TL, F/K: 16,2)
- **☺ KTLEV**, 2023 Kasım ayında geçtiğimiz aya kıyasla %4,25 oranında artışla toplam 2.346.402.988 TL tutarında yeni ev ve araç sözleşmesi imzaladı. (P.Değ: 10,2 Milyar TL, F/K: 25,7)
- **☺ LINK**, 08.09.2023 tarihli yönetim kurulu kararı doğrultusunda iç kaynaklardan %200 bedelsiz sermaye artırımını için SPK başvurusunda bulundu. (P.Değ: 2,3 Milyar TL, F/K: 41,6)
- **☺ MEGAP**, bağlı ortaklığı Mega Hazır Giyim Sanayi ve Ticaret A.Ş.'nin Adıyaman fabrika yerleşkesinde üretim faaliyetlerine başladığını açıkladı. Şirket, tam kapasiteye ulaştığında yıllık 850.000.000 TL hasılat gerçekleşmesini beklemektedir. (P.Değ: 1,3 Milyar TL, F/K: 6,1)
- **☺ MPARK**, pay başına 148,50 TL – 151,00 TL (ağırlıklı ortalama 149,56 TL) fiyat aralığından toplam 65.000 TL nominal değerli MPARK payları geri aldı. Böylelikle geri alınan payların toplam nominal değeri 16.199.000 TL olup, bu payların sermayeye oranı %7,7866'ya ulaştı. (P.Değ: 31,2 Milyar TL, F/K: 14,2)
- **☺ NTGAZ**, Edirne'de bulunan CNG (sıkıştırılmış doğalgaz) Tesisi için EPDK'ya yaptığı lisans başvurusunun 30 yıl süreyle yürürlüğe girdiğini açıkladı. (P.Değ: 3,4 Milyar TL, F/K: 6,9)
- **☺ SNICA**'nın %44,44 pay oranıyla en büyük ortağı H. N. Fatinoğlu, toplam sermayenin %2,99'una denk gelen, borsada işlem görmeyen nitelikteki 4.040.000 adet payın borsada işlem görebilmesi için MKK başvurusunda bulundu. (P.Değ: 4,3 Milyar TL, F/K: 34,3)
- **☺ TEZOL**, Mersin-Tarsus 2.OSB sınırları içerisinde yer alan mevcut fabrikasının yanına yapılan yeni kağıt fabrikası 1 Aralık Cuma günü itibariyle üretime başladı. (P.Değ: 9,1 Milyar TL, F/K: 11,4)

*Bütendeki haberler, Kamuyu Aydınlatma Platformu'na saat 08:30'a kadar gelen haberleri kapsamaktadır.

BIST100 Teknik Analizi

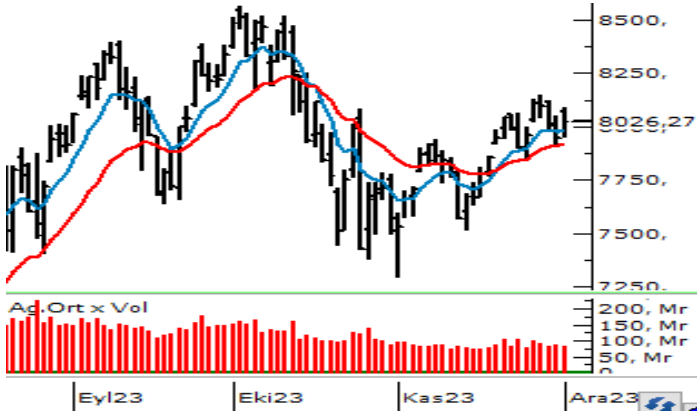

Haftanın ikinci yarısında satış baskısının artış kaydettiği ve 8.000 puan altına sarkan BIST-100 Endeksi, S&P'nin not görünümünü pozitifte yükseltmesinin katkısıyla cuma gününü %0,98 oranında yükselişle 8.026 puandan tamamladı.

Güçlü bir direnç bölgesi olarak izlediğimiz 8.000 - 8.080 üzerindeki kapanışlarda 8.150 seviyesi kısa vadeli direnç olarak takip edilecektir. 8.150 aşılabılırsa 8.250 - 8.290 bölgesi ve devamında 8.400 seviyesine doğru yükselişler yaşanabilir. Psikolojik öneme sahip 8.000 üzerinde tutunmanın sağlanamaması ve satışların yaşanması halinde ise 7.900 ve 7.800 seviyeleri kısa vadeli destek noktaları olarak karşımıza çıkmaktadır. Güçlü bir destek olarak izlediğimiz 7.800 seviyesi kırılacak olursa teknik görünümdeki zayıflamanın derinleştiği ve satışların hız kazandığı görülebilir.

VIOP 30 Teknik Analizi



Aralık Vadeli Endeks30 sözleşmesi gün içerisinde 8.806 - 9.020 seviyeleri arasında hareket ederek günü %1,02 oranında yükselişle 8.897 puandan tamamladı. Akşam seans kapanışı ise 8.902 puandan gerçekleşti.

Haftanın ikinci yarısında satıcı bir fiyatlamının öne çıktığı sözleşmede cuma günü S&P'nin not görünümünü iyileştirmesinin katkısıyla yükselişler etkili oldu. Yükselişlerin devamında geçen hafta içerisinde güçlü bir direnç olarak çalışan ve psikolojik öneme sahip 9.000 seviyesini takip edeceğiz. 9.000 üzerindeki tutunmalarda 9.075 - 9.170 ve 9.250 seviyelerine doğru yükselişler yaşanabilir. Yeniden satışların yaşanması halinde ise 8.800 seviyesi ile güçlü bir destek bölgesi olarak takip ettiğimiz 8.750 - 8.700 aralığı önem kazanacak olup, destek bölgesinin kırılması halinde satış baskısı derinleşebilir.

Teknik Analiz Hisse Önerileri

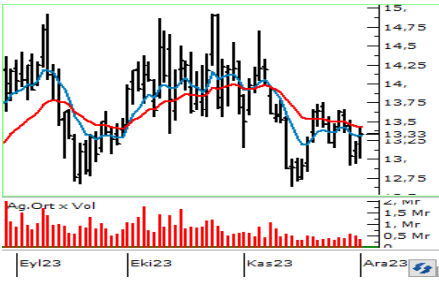

DOHOL

Geçen hafta 100 günlük üssel ortalamasını (12,94) güçlü bir destek olarak edinen ve haftayı 13,33 TL'den tamamlayan DOHOL hissesinde 50 günlük üssel ortalamasının geçtiği 13,48 TL aşılabılırsa yükselişler yeni bir ivme kazanabilir.

Hedef Fiyat: 13,80 TL
Zarar Kes: 12,82 TL

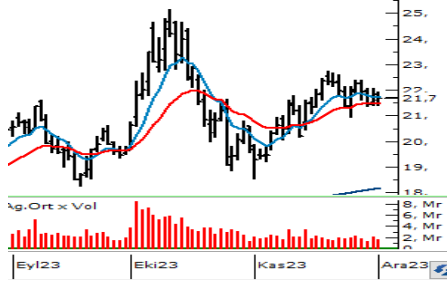

PETKM

22 günlük üssel ortalamasının güçlü bir destek (21,49) olarak edinen PETKM hissesi cuma gününü kısa vadeli ortalamaları paralelinde 21,70 TL'den tamamladı. Hissede 22 günlük ortalamaya üzerindeki seyir korunur ve 22,06 TL yatay direnci aşılabılırsa yükselişler güç kazanabilir.

Hedef Fiyat: 22,48 TL
Zarar Kes: 20,84 TL



THYAO

THYAO hissesi cuma günü güç kazanan alımlarla haftayı kısa vadeli üssel ortalamaları üzerinde 260,75 TL'den kapattı. 5 ve 7 günlük üssel ortalamaların bulunduğu 257,00 - 257,45 bölgesi üzerinde kalıcılık korunabilirse yukarı yönlü eğilimi etkisini sürdürebilir.

Hedef Fiyat: 270,00 TL
Zarar Kes: 250,50 TL

BIST	Kapanış 01.12.2023	Değişim (%)	Yılbaşı Değişim (%)
BIST 100	8.026	0,98	45,69
BIST 30	8.646	1,23	45,43
BIST Banka	8.625	3,20	71,55
BIST Sanayi	12.883	0,43	44,69
BIST 30 Yakın Vade	8.897	1,02	
Yurt Dışı Piyasalar	Veri (07:45)	Değişim (%)	Yılbaşı Değişim (%)
Dow Jones	36.246	0,82	9,35
S&P 500	4.955	0,59	13,97
NASDAQ	14.305	0,55	36,67
Almanya DAX	16.398	1,12	17,77
Fransa CAC 40	7.346	0,48	13,48
İngiltere FTSE 100	7.529	1,01	1,04
NIKKEI 225	33.259	-0,52	27,46
Shangai Comp	3.031	-0,04	-1,90
Hang Seng	16.729	-0,60	-15,43
Tahvil Piyasaları	Veri (07:45)	Değişim (bps)	Yılbaşı Değişim (bps)
Türkiye 2 Yıllık	39,87	101,0	2990,0
Türkiye 10 Yıllık	27,54	-25,0	1771,0
ABD 2 Yıllık	4,60	5,7	18,0
ABD 10 Yıllık	4,25	5,0	37,0
Almanya 2 Yıllık	2,68	-13,8	-4,3
Almanya 10 Yıllık	2,36	-8,9	-21,2
Döviz Piyasaları	Veri (07:45)	Değişim (%)	Yılbaşı Değişim (%)
USD/TRY	28,92	0,08	54,58
EUR/TRY	31,44	-0,08	56,96
GBP/TRY	36,65	-0,23	61,95
EUR/USD	1,09	-0,09	1,58
USD/JPY	146,88	0,10	12,14
Dolar Endeksi (DXY)	103,32	0,13	-0,19
Emtia	Veri (07:45)	Değişim (%)	Yılbaşı Değişim (%)
Altın (\$/ons)	2.084,14	0,64	14,29
Gram Altın (TL)	1.937,87	0,69	76,67
Gümüş (\$/ons)	25,43	-0,12	6,29
Brent (\$/varil)	78,26	-1,11	-7,19

BIST100 Yükselenler	Kapanış	Günlük Değ. (%)	Hacim (Mln TL)
EGEEN	12.645,00	9,98%	1.070,88
ISMEN	33,04	6,79%	497,26
KONYA	9.877,50	6,12%	1.035,10
SASA	52,30	4,85%	4.036,91
GARAN	56,45	4,44%	2.163,26
CCOLA	422,25	4,19%	134,67
THYAO	260,75	3,88%	11.837,64
AKBNK	34,86	3,63%	3.602,32
GUBRF	393,50	3,55%	1.866,47
EUREN	16,37	3,28%	177,57

BIST100 Düşenler	Kapanış	Günlük Değ. (%)	Hacim (Mln TL)
IMASM	15,72	-8,12%	471,45
KAYSE	38,46	-4,94%	174,16
GENIL	52,95	-4,59%	96,54
ECZYT	323,00	-3,15%	336,77
PSGYO	6,02	-3,06%	101,31
SNGYO	3,10	-2,82%	126,12
KONTR	249,00	-2,26%	621,15
OYAKC	63,75	-2,22%	675,96
ECILC	47,14	-2,16%	106,39
MGROS	352,00	-2,15%	674,23

BIST100 Hacmi Artanlar	Hacim Değişim	Kapanış	Günlük Değ. (%)
IMASM	156,5%	15,72	-8,12
KONYA	130,3%	9.877,50	6,12
EGEEN	101,7%	12.645,00	9,98
SASA	60,5%	52,30	4,85
HEKTS	27,7%	22,70	1,79

BIST100 Hacmi Azalanlar	Hacim Değişim	Kapanış	Günlük Değ. (%)
TUKAS	-85,1%	7,86	-0,76
ALFAS	-78,1%	102,60	-0,68
ZOREN	-77,8%	5,05	-0,79
GESAN	-73,9%	80,45	-2,13
İPEKE	-73,3%	39,10	-1,26

*Hacim değişimleri son 3 aylık ortalamaya göre hesaplanmıştır.

PHILLIP PORTFÖY FONLARI

Fon adı	BİRİNCİ HİSSE SENEDİ FONU	Fon adı	BİRİNCİ SERBEST FON	Fon adı	SERBEST (DÖVİZ) FON	Fon adı	PARA PİYASASI FONU
Fon Kodu	PPB	Fon Kodu	PPS	Fon Kodu	PPE	Fon Kodu	PJL
Birim Pay Fiyatı	5,059602	Birim Pay Fiyatı	1,33679	Birim Pay Fiyatı	30,192778	Birim Pay Fiyatı	1,631454
Günlük Getiri	1,40%	Günlük Getiri	-0,01%	Günlük Getiri	0,22%	Günlük Getiri	0,11%
2023 yılı başından bu yana getiri	66,31%	Dönüşümden İtibaren (16.11.2023)	0,86%	Halka Arz Getiri (20.10.2023)	7,79%	Mevduat Karşılığı Yıllıklandırılmış Getiri	38,13%
Fon Alış Valörü	T+1	Fon Alış Valörü	T+1	Fon Alış Valörü	T+1	Fon Alış Valörü	T+0
Fon Satış Valörü	T+2	Fon Satış Valörü	T+2	Fon Satış Valörü	T+3	Fon Satış Valörü	T+0

Burada yer alan yatırım bilgi, yorum ve tavsiyeleri yatırım danışmanlığı kapsamında değildir. Yatırım danışmanlığı hizmeti, yetkili kuruluşlar tarafından kişilerin risk ve getiri tercihleri dikkate alınarak kişiye özel sunulmaktadır. Burada yer alan yorum ve tavsiyeler ise genel niteliktedir. Bu tavsiyeler mali durumunuz ile risk ve getiri tercihlerinize uygun olmayabilir. Bu nedenle, sadece burada yer alan bilgilere dayanarak yatırım kararı verilmesi beklentilerinize uygun sonuçlar doğurmayabilir.

HİSSELER	PİVOT DESTEKLER			PİVOT DİRENÇLER			HİSSELER	PİVOT DESTEKLER			PİVOT DİRENÇLER						
	Destek 1	Destek 2	Destek 3	Kapanış	Pivot	Direnç 1		Direnç 2	Direnç 3	Destek 1	Destek 2	Destek 3	Kapanış	Pivot	Direnç 1	Direnç 2	Direnç 3
AEFES	109,27	106,93	105,17	111,60	111,03	113,37	115,13	117,47	ISMEN	31,78	30,52	29,70	33,04	32,60	33,86	34,68	35,94
AGHOL	192,07	188,13	185,37	196,00	194,83	198,77	201,53	205,47	IZMDC	5,69	5,63	5,57	5,74	5,75	5,81	5,87	5,93
AHGAZ	12,13	11,95	11,78	12,30	12,30	12,48	12,65	12,83	KARSN	9,35	9,21	9,06	9,48	9,50	9,64	9,79	9,93
AKBNK	34,41	33,97	33,49	34,86	34,89	35,33	35,81	36,25	KAYSE	37,48	36,50	34,80	38,46	39,18	40,16	41,86	42,84
AKCNS	142,20	140,10	136,90	144,30	145,40	147,50	150,70	152,80	KCAER	29,59	29,23	28,57	29,94	30,25	30,61	31,27	31,63
AKFGY	4,46	4,38	4,31	4,53	4,53	4,61	4,68	4,76	KCHOL	139,90	137,80	135,70	142,00	142,00	144,10	146,20	148,30
AKFYE	17,68	17,46	17,27	17,89	17,87	18,09	18,28	18,50	KMPUR	67,33	66,57	65,38	68,10	68,52	69,28	70,47	71,23
AKSA	85,37	83,23	80,92	87,50	87,68	89,82	92,13	94,27	KONTR	244,67	240,33	232,67	249,00	252,33	256,67	264,33	268,67
AKSEN	33,75	33,39	32,83	34,10	34,31	34,67	35,23	35,59	KONYA	9338,33	8799,17	8393,33	9877,50	9744,17	10283,33	10689,17	11228,33
ALARK	99,57	98,23	96,62	100,90	101,18	102,52	104,13	105,47	KORDS	84,08	82,72	81,78	85,45	85,02	86,38	87,32	88,68
ALBRK	4,00	3,97	3,93	4,03	4,04	4,07	4,11	4,14	KOZAA	54,25	53,40	52,35	55,10	55,30	56,15	57,20	58,05
ALFAS	100,10	97,60	94,90	102,60	102,80	105,30	108,00	110,50	KOZAL	23,11	22,71	22,35	23,52	23,47	23,87	24,23	24,63
ARCLK	135,73	134,87	133,43	136,60	137,17	138,03	139,47	140,33	KRDMD	24,13	23,83	23,31	24,44	24,65	24,95	25,47	25,77
ASELS	47,78	47,06	46,14	48,50	48,70	49,42	50,34	51,06	KZBGY	17,97	17,72	17,28	18,23	18,41	18,66	19,10	19,35
ASTOR	107,70	105,40	103,40	110,00	109,70	112,00	114,00	116,30	MAVI	102,00	99,80	98,50	104,20	103,30	105,50	106,80	109,00
BERA	13,44	13,18	12,84	13,70	13,78	14,04	14,38	14,64	MGROS	345,00	338,00	327,50	352,00	355,50	362,50	373,00	380,00
BIENY	47,56	47,10	46,28	48,02	48,38	48,84	49,66	50,12	MIATK	37,41	36,41	34,99	38,40	38,83	39,83	41,25	42,25
BIMAS	300,00	294,50	287,00	305,50	307,50	313,00	320,50	326,00	ODAS	10,60	10,40	10,13	10,81	10,87	11,07	11,34	11,54
BRSAN	661,67	645,83	629,67	677,50	677,83	693,67	709,83	725,67	OTKAR	434,08	428,17	422,33	440,00	439,92	445,83	451,67	457,58
BRYAT	2309,33	2252,67	2210,33	2366,00	2351,67	2408,33	2450,67	2507,33	OYAKC	62,23	60,72	58,48	63,75	64,47	65,98	68,22	69,73
BUCIM	8,40	8,24	8,06	8,57	8,58	8,74	8,92	9,08	PENTA	20,89	20,37	19,95	21,40	21,31	21,83	22,25	22,77
CANTE	18,48	18,26	17,92	18,71	18,82	19,04	19,38	19,60	PETKM	21,43	21,17	20,91	21,70	21,69	21,95	22,21	22,47
CCOLA	412,33	402,42	396,08	422,25	418,67	428,58	434,92	444,83	PGSUS	707,00	699,50	690,50	714,50	716,00	723,50	732,50	740,00
CIMSA	33,73	33,21	32,41	34,26	34,53	35,05	35,85	36,37	PSGYO	5,92	5,83	5,63	6,02	6,12	6,21	6,41	6,50
CWENE	289,58	281,42	270,83	297,75	300,17	308,33	318,92	327,08	QUAGR	5,82	5,65	5,50	5,99	5,97	6,14	6,29	6,46
DOAS	239,58	236,17	230,83	243,00	244,92	248,33	253,67	257,08	SAHOL	61,18	60,37	59,53	62,00	62,02	62,83	63,67	64,48
DOHOL	13,08	12,84	12,66	13,33	13,26	13,50	13,68	13,92	SASA	50,98	49,67	48,43	52,30	52,22	53,53	54,77	56,08
ECILC	46,52	45,90	44,80	47,14	47,62	48,24	49,34	49,96	SISE	48,39	47,85	47,05	48,92	49,19	49,73	50,53	51,07
ECZYT	314,50	306,00	292,00	323,00	328,50	337,00	351,00	359,50	SKBNK	7,04	6,96	6,88	7,11	7,12	7,20	7,28	7,36
EGEEN	11948,33	11251,67	10903,33	12645,00	12296,67	12993,33	13341,67	14038,33	SMRTG	62,07	59,83	57,72	64,30	64,18	66,42	68,53	70,77
EKGYO	7,25	7,15	7,02	7,35	7,38	7,48	7,61	7,71	SNGYO	3,04	2,98	2,89	3,10	3,13	3,19	3,28	3,34
ENJSA	47,33	47,01	46,35	47,66	47,99	48,31	48,97	49,29	SOKM	57,73	57,07	56,18	58,40	58,62	59,28	60,17	60,83
ENKAI	34,55	34,21	33,55	34,90	35,21	35,55	36,21	36,55	TAVHL	115,97	115,13	113,87	116,80	117,23	118,07	119,33	120,17
EREGL	40,04	39,48	38,60	40,60	40,92	41,48	42,36	42,92	TCELL	57,72	56,93	56,32	58,50	58,33	59,12	59,73	60,52
EUPWR	166,27	163,73	160,27	168,80	169,73	172,27	175,73	178,27	THYAO	255,58	250,42	247,83	260,75	258,17	263,33	265,92	271,08
EUREN	15,75	15,12	14,75	16,37	16,12	16,75	17,12	17,75	TKFEN	43,82	43,04	42,08	44,60	44,78	45,56	46,52	47,30
FROTO	824,33	815,17	797,83	833,50	841,67	850,83	868,17	877,33	TOASO	235,87	232,63	228,87	239,10	239,63	242,87	246,63	249,87
GARAN	55,50	54,55	53,70	56,45	56,35	57,30	58,15	59,10	TSKB	7,13	7,02	6,89	7,23	7,26	7,37	7,50	7,61
GENIL	51,92	50,88	48,82	52,95	53,98	55,02	57,08	58,12	TTKOM	23,73	23,29	22,87	24,18	24,15	24,59	25,01	25,45
GESAN	79,05	77,65	75,85	80,45	80,85	82,25	84,05	85,45	TTRAK	693,83	685,17	676,83	702,50	702,17	710,83	719,17	727,83
GLYHO	10,94	10,83	10,67	11,04	11,10	11,21	11,37	11,48	TUKAS	7,80	7,74	7,64	7,86	7,90	7,96	8,06	8,12
GUBRF	381,17	368,83	362,42	393,50	387,58	399,92	406,33	418,67	TUPRS	151,73	150,17	148,13	153,30	153,77	155,33	157,37	158,93
GWIND	25,80	25,44	24,94	26,16	26,30	26,66	27,16	27,52	ULKER	83,12	81,73	79,72	84,50	85,13	86,52	88,53	89,92
HALKB	12,78	12,62	12,37	12,95	13,03	13,19	13,44	13,60	VAKBN	13,82	13,66	13,41	13,98	14,07	14,23	14,48	14,64
HEKTS	22,34	21,98	21,52	22,70	22,80	23,16	23,62	23,98	VESBE	16,61	16,47	16,34	16,75	16,74	16,88	17,01	17,15
IMASM	14,94	14,17	12,93	15,72	16,18	16,95	18,19	18,96	VESTL	57,92	57,33	56,17	58,50	59,08	59,67	60,83	61,42
IPEKE	38,52	37,94	37,04	39,10	39,42	40,00	40,90	41,48	YEOTK	206,50	201,70	195,90	211,30	212,30	217,10	222,90	227,70
ISCTR	21,80	21,54	21,24	22,06	22,10	22,36	22,66	22,92	YKBNK	19,47	19,11	18,71	19,82	19,87	20,23	20,63	20,99
ISDMR	35,13	34,77	34,13	35,50	35,77	36,13	36,77	37,13	YYLGD	13,83	13,55	13,19	14,10	14,19	14,47	14,83	15,11
ISGYO	20,74	20,52	20,28	20,96	20,98	21,20	21,44	21,66	ZOREN	5,00	4,96	4,88	5,05	5,08	5,12	5,20	5,24

Kod	14	50	RSI	StochS	MACD	CCI	Kod	14	50	RSI	StochS	MACD	CCI
	Günlük H.O.	Günlük H.O.						Günlük H.O.	Günlük H.O.				
AEFES	●	●	●	●	●	●	ISMEN	●	●	●	●	●	●
AGHOL	●	●	●	●	●	●	IZMDC	●	●	●	●	●	●
AHGAZ	●	●	●	●	●	●	KARSN	●	●	●	●	●	●
AKBNK	●	●	●	●	●	●	KAYSE	●	●	●	●	●	●
AKCNS	●	●	●	●	●	●	KCAER	●	●	●	●	●	●
AKFGY	●	●	●	●	●	●	KCHOL	●	●	●	●	●	●
AKFYE	●	●	●	●	●	●	KMPUR	●	●	●	●	●	●
AKSA	●	●	●	●	●	●	KONTR	●	●	●	●	●	●
AKSEN	●	●	●	●	●	●	KONYA	●	●	●	●	●	●
ALARK	●	●	●	●	●	●	KORDS	●	●	●	●	●	●
ALBRK	●	●	●	●	●	●	KOZAA	●	●	●	●	●	●
ALFAS	●	●	●	●	●	●	KOZAL	●	●	●	●	●	●
ARCLK	●	●	●	●	●	●	KRDMD	●	●	●	●	●	●
ASELS	●	●	●	●	●	●	KZBGY	●	●	●	●	●	●
ASTOR	●	●	●	●	●	●	MAVI	●	●	●	●	●	●
BERA	●	●	●	●	●	●	MGROS	●	●	●	●	●	●
BIENY	●	●	●	●	●	●	MIATK	●	●	●	●	●	●
BIMAS	●	●	●	●	●	●	ODAS	●	●	●	●	●	●
BRSAN	●	●	●	●	●	●	OTKAR	●	●	●	●	●	●
BRYAT	●	●	●	●	●	●	OYAKC	●	●	●	●	●	●
BUCIM	●	●	●	●	●	●	PENTA	●	●	●	●	●	●
CANTE	●	●	●	●	●	●	PETKM	●	●	●	●	●	●
CCOLA	●	●	●	●	●	●	PGSUS	●	●	●	●	●	●
CIMSA	●	●	●	●	●	●	PSGYO	●	●	●	●	●	●
CWENE	●	●	●	●	●	●	QUAGR	●	●	●	●	●	●
DOAS	●	●	●	●	●	●	SAHOL	●	●	●	●	●	●
DOHOL	●	●	●	●	●	●	SASA	●	●	●	●	●	●
ECILC	●	●	●	●	●	●	SISE	●	●	●	●	●	●
ECZYT	●	●	●	●	●	●	SKBNK	●	●	●	●	●	●
EGEEN	●	●	●	●	●	●	SMRTG	●	●	●	●	●	●
EKGYO	●	●	●	●	●	●	SNGYO	●	●	●	●	●	●
ENJSA	●	●	●	●	●	●	SOKM	●	●	●	●	●	●
ENKAI	●	●	●	●	●	●	TAVHL	●	●	●	●	●	●
EREGL	●	●	●	●	●	●	TCELL	●	●	●	●	●	●
EUPWR	●	●	●	●	●	●	THYAO	●	●	●	●	●	●
EUREN	●	●	●	●	●	●	TKFEN	●	●	●	●	●	●
FROTO	●	●	●	●	●	●	TOASO	●	●	●	●	●	●
GARAN	●	●	●	●	●	●	TSKB	●	●	●	●	●	●
GENIL	●	●	●	●	●	●	TTKOM	●	●	●	●	●	●
GESAN	●	●	●	●	●	●	TTRAK	●	●	●	●	●	●
GLYHO	●	●	●	●	●	●	TUKAS	●	●	●	●	●	●
GUBRF	●	●	●	●	●	●	TUPRS	●	●	●	●	●	●
GWIND	●	●	●	●	●	●	ULKER	●	●	●	●	●	●
HALKB	●	●	●	●	●	●	VAKBN	●	●	●	●	●	●
HEKTS	●	●	●	●	●	●	VESBE	●	●	●	●	●	●
IMASM	●	●	●	●	●	●	VESTL	●	●	●	●	●	●
IPEKE	●	●	●	●	●	●	YEOTK	●	●	●	●	●	●
ISCTR	●	●	●	●	●	●	YKBNK	●	●	●	●	●	●
ISDMR	●	●	●	●	●	●	YYLGD	●	●	●	●	●	●
ISGYO	●	●	●	●	●	●	ZOREN	●	●	●	●	●	●