

12 Mart 2024

## Açılıştan Kapanışa Piyasalar

BIST	Kapanış 11.03.2024	Günlük Değişim	Yurt Dışı Piyasalar	11.03.2024 (18.10)	12.03.2024 (07:45)	BIST Kapanış Sonrası Değişim
BIST 100	9.131,82	-0,26%	S&P 500 Vadeli	5.171,25	5.201,75	0,59%
BIST 30	9.696,94	-0,16%	Euro Stoxx 50 CFD	4.918,00	4.956,00	0,77%
BIST Banka	10.041,71	0,33%	ABD 10 Yıllık (bps)	4,10	4,10	0
BIST Sanayi	14.363,46	-0,72%	Brent	81,65	82,40	0,92%
BIST 30 Yakın Vade	10.200,50	-0,24%	Ons Altın	2.182,88	2.178,62	-0,20%
Türkiye 2 Yıllık (bps)	45,01	-1	USDTRY	32,01	32,04	0,09%
Türkiye 10 Yıllık (bps)	27,55	-52	Nikkei 225	38.836,68	38.617,52	-0,56%

## Önemli Haberler

- Sigortacılık ve Özel Emeklilik Düzenleme ve Denetleme Kurumu (SEDDK)** sigorta, reasürans ve emeklilik şirketlerinin **enflasyon muhasebesi** uygulamasına geçiş tarihini 1 Ocak 2025 olarak belirledi.
- New York Fed Tüketici Anketi'ne** göre 12 aylık enflasyon tahmini %3,0 seviyesinde. 3 yıllık enflasyon tahmini ise %2,4'ten %2,7'ye yükseldi. Diğer taraftan 108 ekonomist arasında yapılan **Fed faiz anketinde** ise ilki Haziran ayında gerçekleşmek üzere 2024 yılının tamamında 75 baz puanlık 3 faiz indirimi beklentisi hakim. Bugün açıklanacak olan **ABD TÜFE** verisi için medya beklentiler manşet enflasyonda aylık %0,4, çekirdek enflasyonda aylık %0,3 artış yönünde.

## Ekonomik Takvim

Saat	Veri	Beklenti	Önceki
10:00	Türkiye, Ödemeler Dengesi (Ocak)	-	-21 Milyar\$
10:00	Türkiye, Sanayi Üretimi Aylık Değişim (Ocak)	-	%2,4
15:30	ABD, TÜFE Aylık Değişim (Şubat)	%0,4	%0,3

## Hak Kullanımları

- KNFRT, LIDFA** olağanüstü genel kurul toplantısı bugün gerçekleştirilecek.

## Tedbir Kararları

- MIATK, RAYSG** payları VBTS kapsamında 09/04/2024 seans sonuna kadar kredili işlemlere konu edilemeyecektir.
- DERIM** payları VBTS kapsamında 09/04/2024 seans sonuna kadar emir paket tedbiri ile işlem görecektir.

## Günlük Hisse Önerileri

- Günlük hisse önerilerimiz **AEFES, ALARK** ve **KCHOL**'dur. Öneriler hakkında detayları görmek için tıklayabilirsiniz.

## KAP Haberleri

- **CLEBI**, 2023 yılında geçtiğimiz yılın aynı dönemine kıyasla %54 artış ile 1,7 milyar TL net kâr elde etti.
- **PARSN**, 2023 yılında geçtiğimiz yılın aynı dönemine kıyasla %50 azalış ile 365 milyon TL net kâr elde etti.
- **TATGD**, 2023 yılının tamamında 86 milyon TL zarar elde etti.
- **ULKER**, 2023 yılında bir önceki yılın aynı dönemine kıyasla %243 artış ile 3,4 milyar TL net kâr elde etti.
- **AKBNK**, yönetim kurulu hisse başına net 1,73 TL kâr payı ödeme kararı aldı. Genel kurul onayına sunulacak hak kullanım tarihi 26.03.2024 olarak belirlendi.
- **DOAS**, geri satın alınan ve sermayenin % 2,77'sine tekabül eden 6.085.007 adet payının tamamının kurumsal yatırımcılara satışına ilişkin görüşmelere başladığını, olumlu sonuçlanma durumunda satış işleminin BIST'te özel emirle gerçekleşeceğini açıkladı.
- **EKSUN**, 28 MW'lık yenilenebilir enerji santrali yatırım planı doğrultusunda İzmir'de kurulması planlanan 7.000kW güce sahip RES yatırımı için çağrı mektubu aldı.
- **EREGL**, pay geri alımı için önceden ayrılan azami 1.000.000.000 TL fonu azami 4.000.000.000 TL olarak güncelledi.
- **ISDMR**, 6 Şubat 2023 tarihinde yaşanan deprem nedeniyle sigorta kapsamında tahsil edilecek hasar tazminatı için alınan 100 milyon ABD Doları tutarındaki avans bedeline ek olarak 105 milyon ABD Doları'nın tahsil edilmesine yönelik anlaşma sağladı.
- **JANTS**, 11.03.2024 tarihli yönetim kurulunda iç kaynaklardan %693,25 bedelsiz sermaye artırım kararı aldı.
- **KCAER**, Aliğa A1 fabrika revizyon ve yeni makine-teçhizat yatırımlarını tamamladığını ve fabrikanın bugün seri üretime başlayacağını açıkladı.
- **KOZAL**, pay geri alım işlemleri kapsamında ortalama 52,95 TL'den 400.000 adet KOZAA, 44,00 TL'den 200.000 adet IPEKE payı aldı. Böylece KOZAA sermayesindeki payı %2,5455'e ulaşırken, IPEKE sermayesindeki payı %2,4940'a ulaştı.
- **PSGYO**, İstanbul Beşiktaş'ta inşaatı ve satışları devam eden Next Level İstanbul proje alanı bitişindeki tapu alanı 12.557 m2 olan Akademiler Sitesi Malikleri ile dönüşüm ve proje geliştirilmesi amacıyla görüşmelere başladı.
- **YKBNK**, yönetim kurulunda hisse başına net 1,08 TL kâr payı ödeme kararı aldı. Genel kurul onayına sunulacak hak kullanım tarihi 03.04.2024 olarak belirlendi.

\*Bültendeki haberler, Kamuyu Aydınlatma Platformu'na bugün saat 08:30'a kadar gelen haberleri kapsamaktadır.

## BİST 100 Teknik Analizi

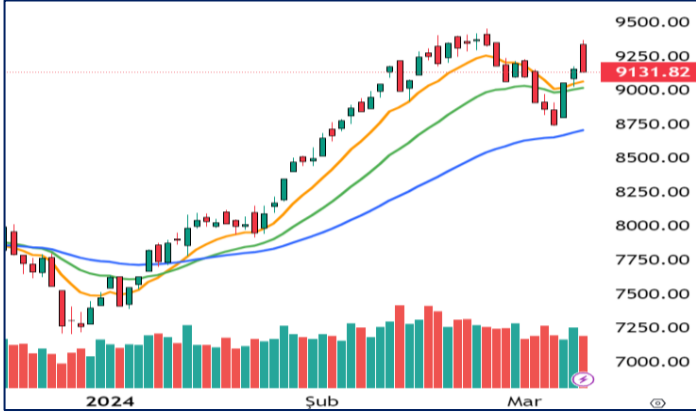

BIST100 endeksi haftanın ilk işlem gününe 9.337 puandan başladı. Özellikle bankacılık sektörünün desteği ile oldukça güçlü bir açılış gerçekleştiren BIST100 endeksi yükselişini günün tamamında sürdürmedi. Açılıştan itibaren değer kaybeden endeksin günü değer kaybederek tamamlamasını teknik açıdan olumsuz olarak değerlendiriyoruz. Endekste bugün satışların devam etmesi halinde 10 günlük kısa vadeli ortalamasının belirlediği 9.062 seviyesi destek bölgesi olarak takip edilecektir. 9.062 seviyesinin aşağı yönde kırılması halinde satışlar derinleşebilir.

BIST100 endeksi haftanın ilk işlem gününe 9.337 puandan başladı. Özellikle bankacılık sektörünün desteği ile oldukça güçlü bir açılış gerçekleştiren BIST100 endeksi yükselişini günün tamamında sürdürmedi. Açılıştan itibaren değer kaybeden endeksin günü değer kaybederek tamamlamasını teknik açıdan olumsuz olarak değerlendiriyoruz. Endekste bugün satışların devam etmesi halinde 10 günlük kısa vadeli ortalamasının belirlediği 9.062 seviyesi destek bölgesi olarak takip edilecektir. 9.062 seviyesinin aşağı yönde kırılması halinde satışlar derinleşebilir.

## VIOP 30 Teknik Analizi

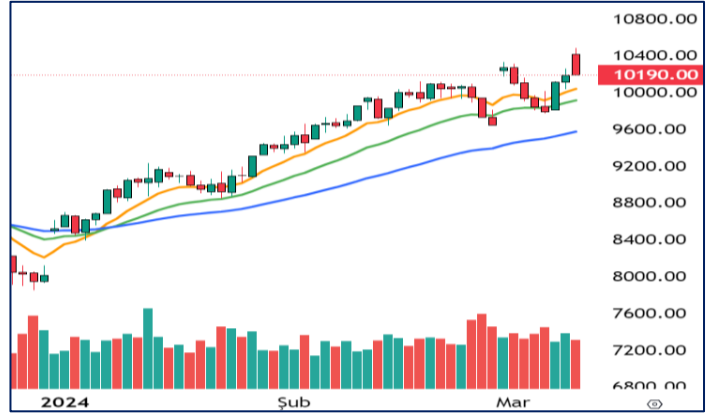

Nisan Vadeli Endeks 30 kontratı son işlem gününde 10.191-10.482 puan aralığında hareket ederek günü 10.205 puandan tamamladı. Akşam seansı kapanışı ise 10.190 puandan gerçekleşti.

Endeks sözleşmesi haftanın ilk işlem gününde 10.482 puana kadar yükselse de bu bölgeden gelen satışların etkisinde günü 10.200 desteğinin altında tamamladı. Halen 10 günlük ortalamasının belirlediği 10.138 puan üzerinde bulunan endeks sözleşmesinde bugün satıcılı havanın devam etmesi halinde 10.138 seviyesi destek bölgesi olarak takip edilecektir. Endeks sözleşmesinde 10 günlük ortalamasının aşağı yönde kırılması halinde satış baskısının artacağını görebiliriz. Bu durumunda 50 günlük ortalamasının belirlediği 9.953 seviyesi önemli bir destek seviyesi olarak karşımıza çıkmaktadır.

## Teknik Analiz Hisse Önerileri



### AEFES

Gün içerisinde 10 günlük ortalamasının altına sarkan AEFES bu bölgeden gelen tepki alışı ile birlikte günü 150,20 TL seviyesinden tamamladı. Dünkü kapanışı ile birlikte 21 günlük ortalamasının üzerinde kapanış gerçekleştiren hisselerin 150,00 TL üzerinde kalması halinde yükseliş ivmesini korumasını bekliyoruz.

**Hedef Fiyat: 154,50 TL**  
**Zarar Kes: 146,50 TL**



### ALARK

10 günlük ortalamasına yakın bir seviyeden gün içerisinde destek bularak yükselen ALARK günü pozitif bir biçimde 132,50 TL'den tamamladı. Bugün 133,50 TL üzerinde saatlik kapanışlar görebilsek hissedeki dünkü pozitif havanın devamı bugün de beklenebilir.

**Hedef Fiyat: 136,50 TL**  
**Zarar Kes: 129,50 TL**



### KCHOL

Endekste satıcılı havaya kıyasla dün gün içerisinde tarihi zirvesini yenileyen KCHOL günü pozitif bir biçimde tamamladı. Gün içerisinde 177,50 TL destek seviyesi üzerinde tutunabilmesi halinde hissedeki yükseliş eğilimi bugün de devam edebilir.

**Hedef Fiyat: 185,00 TL**  
**Zarar Kes: 176,50 TL**

## Phillip Portföy Yatırım Fonları

## PPB / PHİLLİP PORTFÖY BİRİNCİ HİSSE SENEDİ FONU

Fon toplam değerinin en az %80'i devamlı olarak yerli ihraççıların ortaklık payları ile ihraççı paylarından oluşan endeksleri takip etmek üzere kurulan borsa yatırım fonları katılma paylarına yatırılır. Yatırım yapılacak sermaye piyasası araçlarının seçiminde, risk/getiri değerlendirilmeleri sonucunda belirlenenler ve nakde dönüşümü kolay olanlar tercih edilir. Fon portföyüne yabancı yatırım araçları dahil edilebilir. Ancak, fon portföyüne fon toplam değerinin en fazla %20'si oranında yabancı para ve sermaye piyasası araçları dahil edilebilir.

<https://www.phillipportfoy.com.tr/yatirimfonu/PPB>

## PJL / PHİLLİP PORTFÖY PARA PİYASASI FONU

Fon portföyünün tamamı devamlı olarak, vadesine en fazla 184 gün kalmış, likiditesi yüksek para ve sermaye piyasası araçlarından oluşacak ve Fon portföyünün günlük olarak hesaplanan ağırlıklı ortalama vadesi en fazla 45 gün olacaktır.

<https://www.phillipportfoy.com.tr/yatirimfonu/PJL>

## PPE / PHİLLİP PORTFÖY USD Cinsi Serbest(Döviz) Fonu

Fon Türkiye Hazinesinin ve yüksek kredi notu olan şirketlerin çıkardığı eurobondlara yatırım yapar. Fon büyüklüğünün minimum %80'i sürekli olarak dolar cinsi finansal ürünlere yatırım yapar. Piyasa şartlarına bağlı olarak, fonun durasyonunun 3 -5 yıl aralığında olması planlanmaktadır. Fon yatırımları USD cinsinden yapılabilmektedir. Fon yatırım süresi sınırsız olup, fondan çıkış için herhangi bir cezai ödeme olmamaktadır.

<https://www.phillipportfoy.com.tr/yatirimfonu/PPE>

## PPS / PHİLLİP PORTFÖY BİRİNCİ SERBEST FONU

BIST'de işlem gören ortaklık payları ile ihraççı paylarından oluşan endeksleri takip etmek üzere kurulan borsa yatırım fonları katılma paylarına veya BIST pay endekslerine dayalı türev araçlara yatırım yaparak eşik değer üzerinde getiri yaratmayı hedefler.

<https://www.phillipportfoy.com.tr/yatirimfonu/PPS>

## PFO/PHİLLİP PORTFÖY FON SEPETİ FONU

Fon toplam değerinin en az %80'i devamlı olarak, yatırım fonları ve borsa yatırım fonlarının katılma paylarına yatırılır. Fon stratejisi kapsamında yapılan çeşitlendirme ile yatırımcının finansal piyasalardaki kazanca iştirak etmesi hedeflenmektedir.

<https://www.phillipportfoy.com.tr/yatirimfonu/PFO>

PHİLLİP PORTFÖY FONLARI									
Fon adı	BİRİNCİ HİSSE SENEDİ FONU	Fon adı	BİRİNCİ SERBEST FON	Fon adı	SERBEST (DÖVİZ) FON	Fon adı	Fon Sepeti Fonu	Fon adı	PARA PİYASASI FONU
Fon Kodu	PPB	Fon Kodu	PPS	Fon Kodu	PPE	Fon Kodu	*PFO	Fon Kodu	PJL
Birim Pay Fiyatı	6.244.834	Birim Pay Fiyatı	1.546.771	Birim Pay Fiyatı	34.816.592	Birim Pay Fiyatı	1.079.840	Birim Pay Fiyatı	1.823.127
Günlük Getiri	-0.78%	Günlük Getiri	0.70%	Günlük Getiri	0.14%	Günlük Getiri	0.97%	Günlük Getiri	0.117%
2024 yılı getiri	29.17%	2024 yılı getiri	7.35%	2024 yılı getiri	9.44%	İhraç tarihinde n bugüne(03.01.2024)	7.98%	Mevduat Karşılığı	45.13%
Fon Alış Valörü	T+1	Fon Alış Valörü	T+1	Fon Alış Valörü	T+1	Fon Alış Valörü	T+1	Fon Alış Valörü	T+0
Fon Satış Valörü	T+2	Fon Satış Valörü	T+2	Fon Satış Valörü	T+3	Fon Satış Valörü	T+3	Fon Satış Valörü	T+0

BIST 100 ŞİRKETLERİ DESTEK/DİRENÇ TABLOSU

HİSSELER	PİVOT DESTEKLER					PİVOT DİRENÇLER			HİSSELER	PİVOT DESTEKLER					PİVOT DİRENÇLER		
	Destek 1	Destek 2	Destek 3	Kapanış	Pivot	Direnç 1	Direnç 2	Direnç 3		Destek 1	Destek 2	Destek 3	Kapanış	Pivot	Direnç 1	Direnç 2	Direnç 3
AEFES	145,83	141,47	138,03	150,20	149,27	153,63	157,07	161,43	ISMEN	37,74	36,60	35,88	38,88	38,46	39,60	40,32	41,46
AGHOL	268,67	260,58	253,92	276,75	275,33	283,42	290,08	298,17	IZENR	30,33	29,67	29,25	31,00	30,75	31,41	31,83	32,49
AHGGAZ	13,03	12,92	12,75	13,13	13,20	13,31	13,48	13,59	IZMDC	6,45	6,34	6,15	6,57	6,64	6,75	6,94	7,05
AKBNK	42,19	41,57	40,47	42,80	43,29	43,91	45,01	45,63	KARSN	10,52	10,26	9,75	10,78	11,03	11,29	11,80	12,06
AKCNS	150,87	149,33	146,97	152,40	153,23	154,77	157,13	158,67	KAYSE	33,10	32,60	31,62	33,60	34,08	34,58	35,56	36,06
AKFYE	25,61	23,81	22,61	27,42	26,81	28,61	29,81	31,61	KCAER	51,60	50,50	48,30	52,70	53,80	54,90	57,10	58,20
AKSA	102,73	100,87	97,23	104,60	106,37	108,23	111,87	113,73	KCHOL	176,83	173,67	169,73	180,00	180,77	183,93	187,87	191,03
AKSEN	38,08	37,22	35,54	38,94	39,76	40,62	42,30	43,16	KLSE	66,03	64,77	62,38	67,30	68,42	69,68	72,07	73,33
ALARK	130,70	128,90	127,60	132,50	132,00	133,80	135,10	136,90	KMPUR	62,05	61,00	59,10	63,10	63,95	65,00	66,90	67,95
ALBRK	4,31	4,25	4,18	4,37	4,38	4,44	4,51	4,57	KONTR	252,75	246,50	234,25	259,00	265,00	271,25	283,50	289,75
ALFAS	94,77	93,03	89,57	96,50	98,23	99,97	103,43	105,17	KONYA	9910,00	9715,00	9325,00	10105,00	10300,00	10495,00	10885,00	11080,00
ARCLK	155,80	154,70	153,30	156,90	157,20	158,30	159,70	160,80	KORDS	111,43	107,97	105,33	114,90	114,07	117,53	120,17	123,63
ASELS	55,35	54,10	51,75	56,60	57,70	58,95	61,30	62,55	KOZAA	51,93	50,97	49,48	52,90	53,42	54,38	55,87	56,83
ASGYO	14,45	14,16	13,72	14,73	14,89	15,18	15,62	15,91	KOZAL	24,99	24,63	24,19	25,34	25,43	25,79	26,23	26,59
ASTOR	109,70	108,30	105,50	111,10	112,50	113,90	116,70	118,10	KRDMD	25,00	24,60	23,80	25,40	25,80	26,20	27,00	27,40
BERA	17,27	16,59	15,22	17,96	18,64	19,32	20,69	21,37	MAVI	147,13	143,77	141,63	150,50	149,27	152,63	154,77	158,13
BIENY	43,19	42,57	41,39	43,82	44,37	44,99	46,17	46,79	MGROS	483,67	478,83	469,42	488,50	493,08	497,92	507,33	512,17
BIMAS	387,25	383,75	377,50	390,75	393,50	397,00	403,25	406,75	MIATK	74,80	72,40	68,50	77,20	78,70	81,10	85,00	87,40
BIOEN	19,11	18,93	18,64	19,30	19,40	19,58	19,87	20,05	ODAS	10,23	10,03	9,69	10,42	10,57	10,77	11,11	11,31
BOBET	36,06	35,32	34,24	36,80	37,14	37,88	38,96	39,70	OTKAR	488,50	483,00	472,00	494,00	499,50	505,00	516,00	521,50
BRSAN	645,83	636,17	619,83	655,50	662,17	671,83	688,17	697,83	OYAKC	66,03	65,17	63,43	66,90	67,77	68,63	70,37	71,23
BRYAT	3914,17	3848,33	3779,17	3980,00	3983,33	4049,17	4118,33	4184,17	PENTA	21,34	20,58	19,36	22,10	22,56	23,32	24,54	25,30
BUCIM	8,23	7,97	7,83	8,50	8,37	8,63	8,77	9,03	PETKM	24,13	23,89	23,55	24,36	24,47	24,71	25,05	25,29
CANTE	17,58	17,36	16,94	17,80	18,00	18,22	18,64	18,86	PGSUS	795,17	785,33	766,67	805,00	813,83	823,67	842,33	852,17
CCOLA	606,67	594,33	578,67	619,00	622,33	634,67	650,33	662,67	QUAGR	4,10	4,04	3,94	4,15	4,20	4,26	4,36	4,42
CIMSA	33,98	33,56	32,78	34,40	34,76	35,18	35,96	36,38	SAHOL	79,23	78,12	76,93	80,35	80,42	81,53	82,72	83,83
CWENE	278,33	273,67	264,33	283,00	287,67	292,33	301,67	306,33	SASA	39,16	38,10	36,50	40,22	40,76	41,82	43,42	44,48
DOAS	282,17	276,33	270,17	288,00	288,33	294,17	300,33	306,17	SDTTR	341,75	334,50	320,00	349,00	356,25	363,50	378,00	385,25
DOHOL	13,37	13,23	12,99	13,51	13,61	13,75	13,99	14,13	SISE	48,65	48,30	47,60	49,00	49,35	49,70	50,40	50,75
ECILC	52,60	51,55	49,75	53,65	54,40	55,45	57,25	58,30	SKBNK	4,52	4,45	4,29	4,60	4,68	4,75	4,91	4,98
ECZYT	246,85	242,45	235,00	251,25	254,30	258,70	266,15	270,55	SMRTG	60,57	59,73	58,12	61,40	62,18	63,02	64,63	65,47
EGEEN	15312,50	15125,00	14877,50	15500,00	15560,00	15747,50	15995,00	16182,50	SOKM	64,73	63,67	61,53	65,80	66,87	67,93	70,07	71,13
EKGYO	10,92	10,72	10,40	11,12	11,24	11,44	11,76	11,96	TATEN	34,95	34,11	33,11	35,78	35,95	36,79	37,79	38,63
ENERY	146,67	144,33	141,67	149,00	149,33	151,67	154,33	156,67	TAVHL	167,83	164,87	158,93	170,80	173,77	176,73	182,67	185,63
ENJSA	57,42	55,83	54,17	59,00	59,08	60,67	62,33	63,92	TCELL	60,57	59,03	55,97	62,10	63,63	65,17	68,23	69,77
ENKAI	36,75	36,21	35,27	37,30	37,69	38,23	39,17	39,71	THYAO	278,08	275,42	271,33	280,75	282,17	284,83	288,92	291,58
EREGL	45,36	44,94	44,24	45,78	46,06	46,48	47,18	47,60	TKFEN	44,41	43,81	42,59	45,02	45,63	46,23	47,45	48,05
EUPWR	155,47	152,63	146,97	158,30	161,13	163,97	169,63	172,47	TOASO	271,67	269,33	265,67	274,00	275,33	277,67	281,33	283,67
EUREN	19,05	18,03	16,94	20,08	20,14	21,16	22,25	23,27	TSKB	8,17	8,05	7,80	8,30	8,42	8,54	8,79	8,91
FROTO	1100,67	1074,33	1045,67	1127,00	1129,33	1155,67	1184,33	1210,67	TTKOM	30,43	29,83	28,83	31,04	31,43	32,03	33,03	33,63
GARAN	61,80	60,60	58,20	63,00	64,20	65,40	67,80	69,00	TTRAK	886,33	872,67	849,33	900,00	909,67	923,33	946,67	960,33
GESAN	70,30	68,95	66,40	71,65	72,85	74,20	76,75	78,10	TUKAS	8,74	8,55	8,21	8,93	9,08	9,27	9,61	9,80
GUBRF	178,70	174,90	168,00	182,50	185,60	189,40	196,30	200,10	TUPRS	164,63	161,97	156,93	167,30	169,67	172,33	177,37	180,03
GWIND	26,26	25,94	25,46	26,58	26,74	27,06	27,54	27,86	ULKER	111,67	109,43	107,27	113,90	113,83	116,07	118,23	120,47
HALKB	13,42	13,16	12,67	13,67	13,91	14,17	14,66	14,92	VAKBN	13,43	13,19	12,71	13,68	13,91	14,15	14,63	14,87
HEKTS	17,67	17,42	16,98	17,92	18,11	18,36	18,80	19,05	VESTL	74,87	72,93	70,12	76,80	77,68	79,62	82,43	84,37
IPEKE	43,00	42,18	40,80	43,82	44,38	45,20	46,58	47,40	YEOTK	212,87	208,53	200,27	217,20	221,13	225,47	233,73	238,07
ISCTR	10,58	10,40	10,04	10,76	10,94	11,12	11,48	11,66	YKBNK	22,75	22,41	21,73	23,10	23,43	23,77	24,45	24,79
ISDMR	38,05	37,69	36,95	38,42	38,79	39,15	39,89	40,25	YYLGD	14,00	13,69	13,11	14,30	14,58	14,89	15,47	15,78
ISGYO	16,10	15,77	15,28	16,44	16,59	16,92	17,41	17,74	ZOREN	5,18	5,09	4,93	5,26	5,34	5,43	5,59	5,68

Burada yer alan yatırım bilgi, yorum ve tavsiyeleri yatırım danışmanlığı kapsamında değildir. Yatırım danışmanlığı hizmeti, yetkili kuruluşlar tarafından kişilerin risk ve getiri tercihleri dikkate alınarak kişiye özel sunulmaktadır. Burada yer alan yorum ve tavsiyeler ise genel niteliktedir. Bu tavsiyeler mali durumunuz ile risk ve getiri tercihlerinize uygun olmayabilir. Bu nedenle, sadece burada yer alan bilgilere dayanarak yatırım kararı verilmesi beklentilerinize uygun sonuçlar doğurmayabilir.

Kod	14	50	RSI	StochS	MACD	CCI	Kod	14	50	RSI	StochS	MACD	CCI
	Günlük H.O.	Günlük H.O.						Günlük H.O.	Günlük H.O.				
AEFES	●	●	●	●	●	●	ISMEN	●	●	●	●	●	●
AGHOL	●	●	●	●	●	●	IZENR	●	●	●	●	●	●
AHGAZ	●	●	●	●	●	●	IZMDC	●	●	●	●	●	●
AKBNK	●	●	●	●	●	●	KARSN	●	●	●	●	●	●
AKCNS	●	●	●	●	●	●	KAYSE	●	●	●	●	●	●
AKFYE	●	●	●	●	●	●	KCAER	●	●	●	●	●	●
AKSA	●	●	●	●	●	●	KCHOL	●	●	●	●	●	●
AKSEN	●	●	●	●	●	●	KLSEK	●	●	●	●	●	●
ALARK	●	●	●	●	●	●	KMPUR	●	●	●	●	●	●
ALBRK	●	●	●	●	●	●	KONTR	●	●	●	●	●	●
ALFAS	●	●	●	●	●	●	KONYA	●	●	●	●	●	●
ARCLK	●	●	●	●	●	●	KORDS	●	●	●	●	●	●
ASELS	●	●	●	●	●	●	KOZAA	●	●	●	●	●	●
ASGYO	●	●	●	●	●	●	KOZAL	●	●	●	●	●	●
ASTOR	●	●	●	●	●	●	KRDMD	●	●	●	●	●	●
BERA	●	●	●	●	●	●	MAVI	●	●	●	●	●	●
BIENY	●	●	●	●	●	●	MGROS	●	●	●	●	●	●
BIMAS	●	●	●	●	●	●	MIATK	●	●	●	●	●	●
BIOEN	●	●	●	●	●	●	ODAS	●	●	●	●	●	●
BOBET	●	●	●	●	●	●	OTKAR	●	●	●	●	●	●
BRSAN	●	●	●	●	●	●	OYAKC	●	●	●	●	●	●
BRYAT	●	●	●	●	●	●	PENTA	●	●	●	●	●	●
BUCIM	●	●	●	●	●	●	PETKM	●	●	●	●	●	●
CANTE	●	●	●	●	●	●	PGSUS	●	●	●	●	●	●
CCOLA	●	●	●	●	●	●	QUAGR	●	●	●	●	●	●
CIMSA	●	●	●	●	●	●	SAHOL	●	●	●	●	●	●
CWENE	●	●	●	●	●	●	SASA	●	●	●	●	●	●
DOAS	●	●	●	●	●	●	SDTTR	●	●	●	●	●	●
DOHOL	●	●	●	●	●	●	SISE	●	●	●	●	●	●
ECILC	●	●	●	●	●	●	SKBNK	●	●	●	●	●	●
ECZYT	●	●	●	●	●	●	SMRTG	●	●	●	●	●	●
EGEEN	●	●	●	●	●	●	SOKM	●	●	●	●	●	●
EKGYO	●	●	●	●	●	●	TATEN	●	●	●	●	●	●
ENERY	●	●	●	●	●	●	TAVHL	●	●	●	●	●	●
ENJSA	●	●	●	●	●	●	TCELL	●	●	●	●	●	●
ENKAI	●	●	●	●	●	●	THYAO	●	●	●	●	●	●
EREGL	●	●	●	●	●	●	TKFEN	●	●	●	●	●	●
EUPWR	●	●	●	●	●	●	TOASO	●	●	●	●	●	●
EUREN	●	●	●	●	●	●	TSKB	●	●	●	●	●	●
FROTO	●	●	●	●	●	●	TTKOM	●	●	●	●	●	●
GARAN	●	●	●	●	●	●	TTRAK	●	●	●	●	●	●
GESAN	●	●	●	●	●	●	TUKAS	●	●	●	●	●	●
GUBRF	●	●	●	●	●	●	TUPRS	●	●	●	●	●	●
GWIND	●	●	●	●	●	●	ULKER	●	●	●	●	●	●
HALKB	●	●	●	●	●	●	VAKBN	●	●	●	●	●	●
HEKTS	●	●	●	●	●	●	VESTL	●	●	●	●	●	●
IPEKE	●	●	●	●	●	●	YEOTK	●	●	●	●	●	●
ISCTR	●	●	●	●	●	●	YKBNK	●	●	●	●	●	●
ISDMR	●	●	●	●	●	●	YYLGD	●	●	●	●	●	●
ISGYO	●	●	●	●	●	●	ZOREN	●	●	●	●	●	●