

6 Haziran 2024

Açılıştan Kapanışa Piyasalar

BIST	Kapanış 05.06.2024	Günlük Değişim	Yurt Dışı Piyasalar	05.06.2024 (18.10)	06.06.2024 (07:45)	BIST Kapanış Sonrası Değişim
BIST 100	10.350,96	-0,13%	S&P 500 Vadeli	5.332,75	5.369,25	0,68%
BIST 30	11.310,29	0,17%	Euro Stoxx 50 CFD	5.030,17	5.055,10	0,50%
BIST Banka	14.645,86	-0,30%	ABD 10 Yıllık (bps)	4,04	4,30	26
BIST Sanayi	14.069,78	-0,77%	Brent	77,39	78,77	1,78%
BIST 30 Yakın Vade	11.635,75	0,44%	Ons Altın	2.350,82	2.370,23	0,83%
Türkiye 2 Yıllık (bps)	41,90	11	USDTRY	32,28	32,28	-0,01%
Türkiye 10 Yıllık (bps)	27,70	7	Nikkei 225	38.460,92	38.726,62	0,69%

Önemli Haberler

- Hazine ve Maliye Bakanı Mehmet Şimşek kripto varlıklar ve hisse senedinde kazanca dayalı vergilendirme öngörmediklerini söyledi. Şimşek vergiye ilişkin, "Çok sınırlı bir işlem vergisi gündemimizde" dedi.
- ABD'de özel sektör istihdamı, Mayıs ayında 152 bin kişiyle piyasa beklentilerinin altında artış kaydetti.
- ABD'de hizmet sektörü aktivitesi Mayıs ayında 9 ayın en yüksek seviyesine çıktı. Veri, ekonominin yavaş da olsa toparlanmaya devam ettiği sinyali verdi.

Ekonomik Takvim

	Veri	Beklenti	Önceki
14:30	Türkiye, Net Döviz Rezervleri	-	%40,35
15:15	Euro Bölgesi, Mevduat Hesap Oranı/Haziran	3,75%	4,00%
15:15	Euro Bölgesi, Faiz Oranı Kararı/Haziran	4,25%	4,50%
15:30	ABD, İşsizlik Haklarından Yararlanma Başvuruları	215 Bin	219 Bin
15:45	Euro Bölgesi, Avrupa Merkez Bankası (ECB) Basın Açıklaması	-	-

Hak Kullanımları

- BARMA, CONSE, DITAS, EGSER, EMKEL, KONKA, POLTK, TERA, HALKB, TURSG, UNLU, VAKBN** genel kurulları bugün gerçekleştirilecek.
- AKSEN**, kâr payı ödemesi bugün gerçekleştirilecektir.

Tedbir Kararları

- ENSRI** ve **KAPLM** payları VBTS kapsamında 05/07/2024 seans sonuna kadar kredili işlemlere konu edilemeyecektir.
- IHYAY** paylarında VBTS kapsamında 05/07/2024 seans sonuna kadar brüt takas uygulanacaktır.
- DENGE** payları VBTS kapsamında 05/07/2024 seans sonuna kadar emir paketi tedbiri ile işlem görecektir.

Günlük Hisse Önerileri

- Günlük hisse önerilerimiz **AKSEN, BIMAS** ve **FROTO**'dur. Öneriler hakkında detayları görmek için tıklayabilirsiniz.

KAP Haberleri

- **SAHOL**, 2024 yılının ilk çeyreğinde geçtiğimiz yılın aynı dönemine kıyasla %128 düşüşle 5,4 milyar TL zarar elde etti.
- **TTKOM**, 2024 yılının ilk çeyreğinde geçtiğimiz yılın aynı dönemine kıyasla %16 düşüşle 1,0 milyar TL net kâr elde etti.
- **OYAKC**, 2024 yılının ilk çeyreğinde geçtiğimiz yılın aynı dönemine kıyasla %94 artışla 807 milyon TL net kâr elde etti.
- **AKSGY**, %200 oranında bedelsiz sermaye artırımını kararı aldı.
- **ALARK**, pay başına 119,10 TL - 117,40 TL (ağırlıklı ortalama 118,29 TL) fiyat aralığından toplam 42.000 TL nominal değerli ALARK payları geri alındı. Bu işlemle birlikte şirketin sahip olduğu payların toplam nominal tutarı 5.642.000 TL'ye ulaşmış olup bu payların sermayeye oranı % 1,297'dir.
- **CWENE**, hisse başına net 0,68 TL kâr payı ödeme kararı aldı. Ödeme 27 Ağustos'ta gerçekleştirilecek
- **DOHOL**, Doku Madencilik ve Ticaret A.Ş. sermayesini temsil eden payların % 50'sinin ve Gümüştaş Madencilik ve Ticaret A.Ş. sermayesini temsil eden payların % 50'sinin devralınmasına yönelik ön protokol akdedildi.
- **EBEBK**, Mayıs 2024'te ebebek mağazalarını ziyaret eden ziyaretçi sayısı 3.890.987 olarak gerçekleşti. Mayıs 2023'te 3.554.302 kişi olarak gerçekleşmişti.
- **ENTRA**, Derin GES depolamalı üretim tesisi ön lisans başvurusu kabul edildi. Böylece, 8 adet depolamalı projesi için tüm ön lisans alım süreçleri tamamlanmış olup, diğer çalışmaları ise devam etmektedir.485 MW'lık depolamalı RES ve GES projeleri ile yıllık toplam 1,5 milyar kWh enerji üretilmesi öngörülmektedir.
- **RALYH**, Bağlı Ortaklığı Ral Yapı Mühendislik A.Ş.'nin %100 sahibi olduğu Ral Prestij Gayrimenkul Geliştirme A.Ş. Özelleştirme İdaresi Başkanlığı İhale ve Danışmanlık Hizmetleri Daire Başkanlığı'nca yapılan ihalede, 7 Milyar 100 Milyon TL ile katılımcılar arasında 4. En Yüksek Teklif verdi.
- **SMRTG**, 49.54 TL - 49.60 TL fiyat aralığından (ortalama 49,56 TL) 10.000 adet pay geri alınmış ve şirketin sahip olduğu SMRTG payları toplam 500.000 adete (Şirket sermayesine oranı %0,0825) ulaştı.
- **TNZTP**, 14,00 TL ağırlıklı ortalama fiyat üzerinden toplam 53.113 adet payları geri aldı ve geri alınan payların şirket sermayesine oranı %0,041'e ulaştı. Şirketin yapılan olağan genel kurul toplantısında pay sahiplerine geri alınan paylar hakkında bilgi verilmiş ve geri alım programının sona erdiği açıklandı.
- **VERUS**, 49 oranında pay sahibi olduğu bağlı ortaklığı Pamukova Elektrik Üretim A.Ş.'nin mevcut 95.000.000 TL olan sermayesinin tamamı iç kaynaklardan karşılanmak suretiyle 1.055.000.000 TL artırımla 1.150.000.000 TL'ye çıkarılmasına ilişkin sermaye artırım işlemi tescil edildi.

Bültendeki haberler, Kamuyu Aydınlatma Platformu'na bugün saat 08:30'a kadar gelen haberleri kapsamaktadır.

BİST 100 Teknik Analizi



BİST 100 endeksi son işlem gününde 10.239-10.434 puan aralığında hareket ederek son işlem gününü %0,13 oranında değer kaybederek 10.350 puandan tamamladı. Endekste 29 hisse değer kazanırken 71 hisse değer kaybetti.

BİST 100 endeksinde son işlem gününde kısmi kâr satışlarının etkili olduğu bir günü geride bıraktık. Sigorta ve iletişim sektörlerinin pozitif ayrıştığı günde bankacılık endeksi BİST 100'e paralel bir biçimde günü tamamladı. Endekste dün kısa vadeli ortalamaların aşılması teknik açıdan negatif olarak değerlendirilebilir. Endekste bugün 10.500 bölgesinin aşılması kısa vadeli bir dönüş sinyali olarak algılanabilir ve haftanın geri kalan günde alıcılı bir görüme neden olabilir.

VIOP 30 Teknik Analizi



Haziran Vadeli Endeks 30 kontratı son işlem gününde 11.500 -11.774 puan aralığında hareket ederek son işlem gününü 11.606 puandan tamamladı. Akşam seansı kapanışı ise 11.652 puandan gerçekleşti.

Son günlerde etkili olan satış baskısı nedeni ile kısa vadeli ortalamaları altında fiyatlanan Haziran vadeli endeks sözleşmesi dün 50 günlük ortalamasının belirlediği 11.520 seviyesinden destek bularak günü 11.652 puandan tamamladı. Sözleşmede bugün 11.700 seviyesi üzerinde tutunmalar takip ediliyor olacaktır. 11.700 bölgesi üzerinde tutunmalarda yeniden 11.800 seviyesine doğru alışların etkili olabileceğini öngörüyoruz.

Teknik Analiz Hisse Önerileri



AKSEN

10 günlük ortalamasını son günlerde destek edinen AKSEN dün bu ortalamasının altına gün içerisinde sarksa da günün sonunda ortalamasının belirlediği 46,45 TL seviyesinin üzerinde kapanış gerçekleşti. Hissede kısa vadeli ortalamaların üzerinde tutunmalar pozitif havayı koruyabilir.

Hedef Fiyat: 48,60TL
Zarar Kes: 46,30 TL

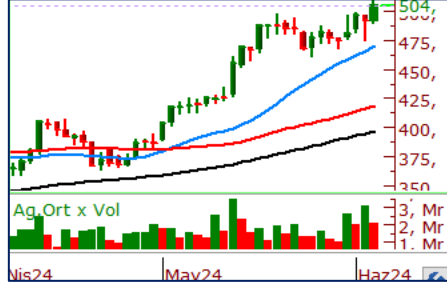

BIMAS

Son günlerde iyi performans sergilemeye devam eden BIMAS dün 500,00 TL değer kazanımı ile tamamladı. Kısa vadeli ortalamalarının üzerinde bulunan hissede bugün 500,00 TL bölgesinin üzerinde fiyatlanmanın gelmesi durumunda alıcılı görünüm devam edebilir.

Hedef Fiyat: 516,50 TL
Zarar Kes: 492,00 TL



FROTO

Son işlem gününde endeksten pozitif ayrışarak günü %2,65 oranında değer kazanımı ile tamamlayan FROTO hissinde bugün 100 günlük ortalamasının belirlediği 1.054 seviyesinin aşılması durumunda dünkü olumlu havanın devam etmesini bekliyoruz.

Hedef Fiyat: 1.075 TL
Zarar Kes: 1.025 TL

	PİVOT DESTEKLER			PİVOT DİRENÇLER					HİSSELER	PİVOT DESTEKLER			PİVOT DİRENÇLER				
	Destek 1	Destek 2	Destek 3	Kapanış	Pivot	Direnç 1	Direnç 2	Direnç 3		Destek 1	Destek 2	Destek 3	Kapanış	Pivot	Direnç 1	Direnç 2	Direnç 3
AEFES	210,30	203,90	199,50	216,70	214,70	221,10	225,50	231,90	ISMEN	35,81	32,89	28,81	38,74	39,89	42,81	46,89	49,81
AGHOL	351,25	342,50	335,75	360,00	358,00	366,75	373,50	382,25	IZENR	22,71	22,25	21,57	23,16	23,39	23,85	24,53	24,99
AHGAZ	13,57	13,43	13,17	13,72	13,83	13,97	14,23	14,37	IZMDC	6,33	6,22	6,05	6,43	6,50	6,61	6,78	6,89
AKBNK	61,28	60,22	58,33	62,35	63,17	64,23	66,12	67,18	KARSN	11,72	11,49	11,19	11,95	12,02	12,25	12,55	12,78
AKCNS	131,27	128,13	125,27	134,40	134,13	137,27	140,13	143,27	KAYSE	26,97	26,31	25,55	27,62	27,73	28,39	29,15	29,81
AKFYE	26,43	25,77	25,03	27,10	27,17	27,83	28,57	29,23	KCAER	52,35	51,65	50,40	53,05	53,60	54,30	55,55	56,25
AKSA	118,17	115,63	112,37	120,70	121,43	123,97	127,23	129,77	KCHOL	220,17	217,13	212,87	223,20	224,43	227,47	231,73	234,77
AKSEN	45,82	44,48	43,74	47,16	46,56	47,90	48,64	49,98	KLSE	46,10	45,20	43,48	47,00	47,82	48,72	50,44	51,34
ALARK	116,27	113,63	110,67	118,90	119,23	121,87	124,83	127,47	KMPUR	57,18	56,27	55,33	58,10	58,12	59,03	59,97	60,88
ALBRK	5,39	5,16	4,82	5,62	5,73	5,96	6,30	6,53	KONTR	198,60	196,40	193,70	200,80	201,30	203,50	206,20	208,40
ALFAS	71,65	70,40	67,95	72,90	74,10	75,35	77,80	79,05	KONYA	8268,33	8036,67	7748,33	8500,00	8556,67	8788,33	9076,67	9308,33
ARCLK	171,03	168,17	164,83	173,90	174,37	177,23	180,57	183,43	KORDS	90,67	89,23	88,12	92,10	91,78	93,22	94,33	95,77
ASELS	58,38	57,77	57,03	59,00	59,12	59,73	60,47	61,08	KOZAA	48,60	47,35	46,27	49,86	49,68	50,93	52,01	53,26
ASGYO	13,29	13,11	12,88	13,47	13,52	13,70	13,93	14,11	KOZAL	20,71	20,45	20,11	20,96	21,05	21,31	21,65	21,91
ASTOR	98,10	96,25	94,85	99,95	99,50	101,35	102,75	104,60	KRDMD	30,22	29,34	28,82	31,10	30,74	31,62	32,14	33,02
BERA	17,14	16,27	15,71	18,02	17,70	18,57	19,13	20,00	MAVI	98,30	95,60	93,55	101,00	100,35	103,05	105,10	107,80
BIENY	34,76	34,12	33,08	35,40	35,80	36,44	37,48	38,12	MGROS	485,17	478,33	470,42	492,00	493,08	499,92	507,83	514,67
BIMAS	491,17	478,33	467,42	504,00	502,08	514,92	525,83	538,67	MIATK	52,10	52,10	52,10	52,10	52,10	52,10	52,10	52,10
BIOEN	18,59	18,00	17,54	19,19	19,05	19,64	20,10	20,69	ODAS	8,00	7,83	7,57	8,18	8,26	8,43	8,69	8,86
BOBET	28,09	27,47	26,53	28,70	29,03	29,65	30,59	31,21	OTKAR	595,67	580,83	570,67	610,50	605,83	620,67	630,83	645,67
BRSAN	471,33	460,67	445,83	482,00	486,17	496,83	511,67	522,33	OYAKC	58,33	57,67	56,93	59,00	59,07	59,73	60,47	61,13
BRYAT	2246,67	2145,33	1968,67	2348,00	2423,33	2524,67	2701,33	2802,67	PENTA	15,79	15,01	14,21	16,58	16,59	17,37	18,17	18,95
BUCIM	7,94	7,77	7,56	8,11	8,15	8,32	8,53	8,70	PETKM	20,86	20,58	20,34	21,14	21,10	21,38	21,62	21,90
CANTE	16,19	15,98	15,67	16,39	16,50	16,71	17,02	17,23	PGSUS	204,57	199,13	195,97	210,00	207,73	213,17	216,33	221,77
CCOLA	785,00	779,00	772,50	791,00	791,50	797,50	804,00	810,00	QUAGR	3,43	3,37	3,30	3,48	3,50	3,56	3,63	3,69
CIMSA	29,76	29,36	28,84	30,16	30,28	30,68	31,20	31,60	SAHOL	94,22	92,68	90,52	95,75	96,38	97,92	100,08	101,62
CWENE	217,87	214,73	210,17	221,00	222,43	225,57	230,13	233,27	SASA	44,33	43,35	42,67	45,30	45,01	45,99	46,67	47,65
DOAS	263,58	259,42	251,83	267,75	271,17	275,33	282,92	287,08	SDTTR	276,67	270,83	265,17	282,50	282,33	288,17	293,83	299,67
DOHOL	14,01	13,83	13,51	14,20	14,33	14,51	14,83	15,01	SISE	47,91	47,45	46,75	48,38	48,61	49,07	49,77	50,23
ECILC	50,47	49,68	48,17	51,25	51,98	52,77	54,28	55,07	SKBNK	4,80	4,71	4,55	4,88	4,96	5,05	5,21	5,30
ECZYT	232,13	228,87	224,33	235,40	236,67	239,93	244,47	247,73	SMRTG	48,87	48,10	47,26	49,64	49,71	50,48	51,32	52,09
EGEEN	12062,50	11670,00	11295,00	12455,00	12437,50	12830,00	13205,00	13597,50	SOKM	59,40	58,75	58,05	60,05	60,10	60,75	61,45	62,10
EKGYO	8,65	8,55	8,40	8,76	8,80	8,90	9,05	9,15	TATEN	28,55	27,89	27,27	29,20	29,17	29,83	30,45	31,11
ENERY	167,97	166,13	164,17	169,80	169,93	171,77	173,73	175,57	TAVHL	238,83	230,97	223,63	246,70	246,17	254,03	261,37	269,23
ENJSA	57,28	56,37	54,73	58,20	58,92	59,83	61,47	62,38	TCELL	97,57	94,33	92,07	100,80	99,83	103,07	105,33	108,57
ENKAI	40,49	39,73	39,15	41,26	41,07	41,83	42,41	43,17	THYAO	305,67	299,08	295,42	312,25	309,33	315,92	319,58	326,17
ERGL	47,87	47,07	46,25	48,68	48,69	49,49	50,31	51,11	TKFEN	52,05	51,20	50,55	52,90	52,70	53,55	54,20	55,05
EUPWR	110,70	109,20	107,20	112,20	112,70	114,20	116,20	117,70	TOASO	295,67	288,08	281,67	303,25	302,08	309,67	316,08	323,67
EUREN	14,04	13,88	13,71	14,19	14,21	14,37	14,54	14,70	TSKB	10,92	10,66	10,25	11,18	11,33	11,59	12,00	12,26
FROTO	1020,33	993,67	966,33	1047,00	1047,67	1074,33	1101,67	1128,33	TTKOM	48,18	46,86	46,02	49,50	49,02	50,34	51,18	52,50
GARAN	103,00	101,40	99,70	104,60	104,70	106,30	108,00	109,60	TTRAK	919,00	902,00	882,00	936,00	939,00	956,00	976,00	993,00
GESAN	57,00	55,90	54,30	58,10	58,60	59,70	61,30	62,40	TUKAS	7,40	6,86	6,42	7,94	7,84	8,38	8,82	9,36
GUBRF	149,10	146,70	143,50	151,50	152,30	154,70	157,90	160,30	TUPRS	165,17	163,33	160,57	167,00	167,93	169,77	172,53	174,37
GWIND	28,78	27,86	27,10	29,70	29,54	30,46	31,22	32,14	ULKER	143,77	140,13	136,67	147,40	147,23	150,87	154,33	157,97
HALKB	17,23	16,83	16,36	17,62	17,70	18,10	18,57	18,97	VAKBN	22,25	21,69	21,37	22,80	22,57	23,13	23,45	24,01
HEKTS	13,89	13,60	13,16	14,17	14,33	14,62	15,06	15,35	VESTL	83,83	82,37	80,83	85,30	85,37	86,83	88,37	89,83
IPEKE	37,39	36,77	35,73	38,00	38,43	39,05	40,09	40,71	YEOTK	176,77	173,73	170,67	179,80	179,83	182,87	185,93	188,97
ISCTR	15,78	15,53	15,21	16,04	16,10	16,35	16,67	16,92	YKBNK	31,37	30,75	30,29	31,98	31,83	32,45	32,91	33,53
ISDMR	36,88	36,02	34,96	37,74	37,94	38,80	39,86	40,72	YYLGD	11,89	11,63	11,36	12,15	12,16	12,42	12,69	12,95
ISGYO	15,62	15,24	14,67	16,00	16,19	16,57	17,14	17,52	ZOREN	5,28	5,17	4,99	5,40	5,46	5,57	5,75	5,86

Burada yer alan yatırım bilgi, yorum ve tavsiyeleri yatırım danışmanlığı kapsamında değildir. Yatırım danışmanlığı hizmeti, yetkili kuruluşlar tarafından kişilerin risk ve getiri tercihleri dikkate alınarak kişiye özel sunulmaktadır. Burada yer alan yorum ve tavsiyeler ise genel niteliktedir. Bu tavsiyeler mali durumunuz ile risk ve getiri tercihlerinize uygun olmayabilir. Bu nedenle, sadece burada yer alan bilgilere dayanarak yatırım kararı verilmesi beklentilerinize uygun sonuçlar doğurmayabilir.

Kod	14	50	RSI	StochS	MACD	CCI	Kod	14	50	RSI	StochS	MACD	CCI
	Günlük H.O.	Günlük H.O.						Günlük H.O.	Günlük H.O.				
AEFES	●	●	●	●	●	●	ISMEN	●	●	●	●	●	●
AGHOL	●	●	●	●	●	●	IZENR	●	●	●	●	●	●
AHGAZ	●	●	●	●	●	●	IZMDC	●	●	●	●	●	●
AKBNK	●	●	●	●	●	●	KARSN	●	●	●	●	●	●
AKCNS	●	●	●	●	●	●	KAYSE	●	●	●	●	●	●
AKFYE	●	●	●	●	●	●	KCAER	●	●	●	●	●	●
AKSA	●	●	●	●	●	●	KCHOL	●	●	●	●	●	●
AKSEN	●	●	●	●	●	●	KLSER	●	●	●	●	●	●
ALARK	●	●	●	●	●	●	KMPUR	●	●	●	●	●	●
ALBRK	●	●	●	●	●	●	KONTR	●	●	●	●	●	●
ALFAS	●	●	●	●	●	●	KONYA	●	●	●	●	●	●
ARCLK	●	●	●	●	●	●	KORDS	●	●	●	●	●	●
ASELS	●	●	●	●	●	●	KOZAA	●	●	●	●	●	●
ASGYO	●	●	●	●	●	●	KOZAL	●	●	●	●	●	●
ASTOR	●	●	●	●	●	●	KRDMD	●	●	●	●	●	●
BERA	●	●	●	●	●	●	MAVI	●	●	●	●	●	●
BIENY	●	●	●	●	●	●	MGROS	●	●	●	●	●	●
BIMAS	●	●	●	●	●	●	MIATK	●	●	●	●	●	●
BIOEN	●	●	●	●	●	●	ODAS	●	●	●	●	●	●
BOBET	●	●	●	●	●	●	OTKAR	●	●	●	●	●	●
BRSAN	●	●	●	●	●	●	OYAKC	●	●	●	●	●	●
BRYAT	●	●	●	●	●	●	PENTA	●	●	●	●	●	●
BUCIM	●	●	●	●	●	●	PETKM	●	●	●	●	●	●
CANTE	●	●	●	●	●	●	PGSUS	●	●	●	●	●	●
COLLA	●	●	●	●	●	●	QUAGR	●	●	●	●	●	●
CIMSA	●	●	●	●	●	●	SAHOL	●	●	●	●	●	●
CWENE	●	●	●	●	●	●	SASA	●	●	●	●	●	●
DOAS	●	●	●	●	●	●	SDTTR	●	●	●	●	●	●
DOHOL	●	●	●	●	●	●	SISE	●	●	●	●	●	●
ECILC	●	●	●	●	●	●	SKBNK	●	●	●	●	●	●
ECZYT	●	●	●	●	●	●	SMRTG	●	●	●	●	●	●
EGEEN	●	●	●	●	●	●	SOKM	●	●	●	●	●	●
EKGYO	●	●	●	●	●	●	TATEN	●	●	●	●	●	●
ENERY	●	●	●	●	●	●	TAVHL	●	●	●	●	●	●
ENJSA	●	●	●	●	●	●	TCELL	●	●	●	●	●	●
ENKAI	●	●	●	●	●	●	THYAO	●	●	●	●	●	●
EREGL	●	●	●	●	●	●	TKFEN	●	●	●	●	●	●
EUPWR	●	●	●	●	●	●	TOASO	●	●	●	●	●	●
EUREN	●	●	●	●	●	●	TSKB	●	●	●	●	●	●
FROTO	●	●	●	●	●	●	TTKOM	●	●	●	●	●	●
GARAN	●	●	●	●	●	●	TTRAK	●	●	●	●	●	●
GESAN	●	●	●	●	●	●	TUKAS	●	●	●	●	●	●
GUBRF	●	●	●	●	●	●	TUPRS	●	●	●	●	●	●
GWIND	●	●	●	●	●	●	ULKER	●	●	●	●	●	●
HALKB	●	●	●	●	●	●	VAKBN	●	●	●	●	●	●
HEKTS	●	●	●	●	●	●	VESTL	●	●	●	●	●	●
IPEKE	●	●	●	●	●	●	YEOTK	●	●	●	●	●	●
ISCTR	●	●	●	●	●	●	YKBNK	●	●	●	●	●	●
ISDMR	●	●	●	●	●	●	YYLGD	●	●	●	●	●	●
ISGYO	●	●	●	●	●	●	ZOREN	●	●	●	●	●	●