

19 Temmuz 2024

## Açılıştan Kapanışa Piyasalar

BIST	Kapanış 18.07.2024	Günlük Değişim	Yurt Dışı Piyasalar	18.07.2024 (18:10)	19.07.2024 (07:45)	BIST Kapanış Sonrası Değişim
BIST 100	11.139,46	0,05%	S&P 500 Vadeli	5.614,00	5.603,00	-0,20%
BIST 30	12.118,79	0,23%	Euro Stoxx 50 CFD	4.879,00	4.878,00	-0,02%
BIST Banka	16.023,50	-0,13%	ABD 10 Yıllık (bps)	4,16	4,21	5
BIST Sanayi	14.817,75	-0,10%	Brent	84,66	84,69	0,04%
BIST 30 Yakın Vade	12.723,25	-0,28%	Ons Altın	2.466,00	2.425,00	-1,66%
Türkiye 2 Yıllık (bps)	42,13	44	USDTRY	33,05	33,10	0,15%
Türkiye 10 Yıllık (bps)	27,94	-2	Nikkei 225	41.109,00	40.068,00	-2,53%

## Önemli Haberler

- Kamuda tasarruf tedbirlerine ilişkin düzenlemeler içeren Bazı Kanun ve Kanun Hükmünde Kararnamelerde Değişiklik Yapılmasına Dair Kanun Teklifi, TBMM Genel Kurulu'nda kabul edildi ve kanunlaştı. Yasa 1 Ocak'ta yürürlüğe girecek.
- Avrupa Merkez Bankası, faiz oranını %4,25'te sabit tuttuğunu açıkladı. Karar metninde faizleri gerektiği müddetçe kısıtlayıcı tutma taahhüdünü yineleyen AMB, kısıtlayıcılığın seviyesinin ve süresinin verilere bağlı olacağını belirtti. Ayrıca AMB, Euro Bölgesi'nde fiyat baskılarının hala yüksek olduğunu ve manşet enflasyonun 2025 yılına kadar hedefin üzerinde kalacağını kaydetti.
- TCMB brüt döviz rezervleri geçen hafta 153,8 milyar dolara yükseldi.Swap hariç net rezervler tarafında ise hızlı toparlanma dikkat çekti. 18 Temmuz haftasında swap hariç net rezervler 22,2 milyar dolar oldu. Bir önceki hafta swap hariç net rezervler 18,1 milyar dolar olarak kaydedilmişti.
- ABD'de ilk kez işsizlik maaşı başvurusunda bulunanların sayısı, 13 Temmuz ile biten haftada 243 bin ile beklentilerin üzerinde gerçekleşti.
- Japonya'nın çekirdek tüketici fiyatları, Haziran ayında bir yıl öncesine göre %2,6 artış göstererek üst üste ikinci ayda da hızlandı. Bu durum merkez bankasının yakında faiz oranlarını artırmaya hazır olduğunu dair piyasa beklentilerini canlı tuttu.

## Ekonomik Takvim

	Veri	Beklenti	Önceki
09:00	Almanya, ÜFE (Aylık/ Haziran)	%0,1	%0,0
14:30	Türkiye, Brüt Döviz Rezervleri	-	89,73B
-	Moodys, Türkiye Kredi Notu Görünümü	B2	B3

\*Kaynak: Investing

## Hak Kullanımları

- BRKO, IHLAS, REEDR** genel kurul toplantıları bugün gerçekleştirilecektir.
- HLGYO** kâr payı ödemesi bugün gerçekleştirilecektir.
- KONTR, PSGYO** sermaye artırımını bugün gerçekleştirilecektir.

## Tedbir Kararları

- USAK** payları VBTS kapsamında 16/08/2024 seans sonuna kadar emir paketi tedbiri ile işlem görecektir.
- CELHA** paylarında VBTS kapsamında 16/08/2024 seans sonuna kadar brüt takas uygulanacaktır.
- YYAPI** payları VBTS kapsamında 16/08/2024 seans sonuna kadar kredili işlemlere konu edilemeyecektir.

## Günlük Hisse Önerileri

- Günlük hisse önerilerimiz **ASTOR, BRISA** ve **TKFEN**'dir. Öneriler hakkındaki detaylara [buradan](#) ulaşabilirsiniz.

## KAP Haberleri

- **ARCLK**, 2Ç24 finansal sonuçlarını 30 Temmuz'da açıklayacak.
- **ARASE**, hisse başına net 0,82 TL kâr payı ödeme kararı aldı. Böylelikle şirketin brüt temettü verimi %1,54 oldu.
- **AHGAZ**, dolaylı bağlı ortaklığı Enerya Antalya Gaz Dağıtım A.Ş.Yönetim Kurulu tarafından, Manavgat İlçesini kapsayacak şekilde doğal gaz dağıtımını yapmak üzere lisans kapsamının genişletilmesine karar verildiği ve bu kapsamda Enerji Piyasası Düzenleme Kurumuna başvuruda bulunduğu şirkete bildirildi.
- **BERA**, kâr payı ödememe kararı Genel Kurulda onaylandı.
- **BORLS**, hisse başına net 0,017 TL kâr payı ödeme kararı aldı. Böylelikle şirketin brüt temettü verimi %0,05 oldu.
- **EFORC**, bağlı ortaklığı olarak faaliyet gösteren Efor Gübre San. Tic. A.Ş. iç piyasada faaliyet gösteren bir firma ile (KDV hariç) 1.150.000 ABD doları bedelli ve yine iç piyasada faaliyet gösteren başka bir firma ile (KDV hariç) 495.000 ABD doları bedelli olmak üzere toplam 1.645.000 ABD doları bedelli Linyit kömür satış sözleşmeleri imzaladı. Söz konusu tutarın 2023 ciroya oranı %0,91'dir.
- **ENERY**, bağlı ortaklığı Enerya Antalya Gaz Dağıtım A.Ş. Yönetim Kurulu tarafından Manavgat İlçesini kapsayacak şekilde doğal gaz dağıtımını yapmak üzere lisans kapsamının genişletilmesine karar verildiği ve bu kapsamda Enerji Piyasası Düzenleme Kurumu'na başvuruda bulunulduğu şirkete bildirildi.
- **ERCB**, kâr payı ödememe kararı Genel Kurulda onaylandı.
- **EKGYO**, Ümraniye Topağacı Kentsel Dönüşüm Alanı 1. Etap Konut İnşaatları ile Altyapı ve Çevre Düzenleme işinin sözleşmesi yüklenici firma ile imzalandı. Sözleşmenin bedeli 689.641.000 TL + KDV'dir.
- **GLYHO**, %200 oranındaki bedelsiz sermaye artırımını için SPK'ya başvuruda bulundu.
- **KONTR**, hisse başına net 0,13 TL kâr payı ödeme kararı aldı. Ödeme 5 Eylül'de gerçekleştirilecek. Böylelikle şirketin brüt temettü verimi %0,08 oldu
- **KZBGY**, %300 oranında bedelsiz sermaye artırımını kararı aldı.
- **OTKAR**, 2Ç24 finansal sonuçlarını 31 Temmuz'da açıklayacak.
- **SGGYO**, %166,66 oranında bedelsiz sermaye artırımını kararı aldı.
- **TNZTP**, %50,96 oranındaki bedelsiz sermaye artırımını için SPK'ya başvuruda bulundu.
- **VESTL**, %100 bağlı ortaklığı Vestel Ticaret AŞ ile Sharp Corporation arasında, Avrupa'da beyaz eşya ve küçük ev aletleri alanındaki halihazırdaki iş birliğinin kapsamının genişletilmesi ve mevcut marka lisans ve distribütörlük sözleşmelerinin sürelerinin uzatılması konularında görüşmelere başladı.

\*Bültendeki haberler, Kamuyu Aydınlatma Platformu'na bugün saat 08:30'a kadar gelen haberleri kapsamaktadır.

## BİST 100 Teknik Analizi



BIST 100 endeksi son işlem gününde 11.106-11.252 puan aralığında hareket ederek son işlem gününü %0,05 oranında değer kazanarak 11.139 puandan tamamladı. Endekste 52 hisse değer kazanırken 46 hisse değer kaybetti.

Son işlem gününde tarihi zirvesini yenileyen BIST 100 endeksi kısmen zayıf diyebileceğimiz bir şekilde günü tamamladı. Özellikle kapanışa doğru etkili olan satış baskısıyla günü tamamlayan endekste halen 11.100 puan seviyesi üzerinde bulunmamızı teknik analiz açısından olumlu olarak değerlendiriyoruz. Endekste bugün, dün test ettiğimiz 11.252 puan seviyesi gün içinde takip edeceğimiz direnç seviyesi olarak karşımıza çıkarken haftalık kapanışın da dünkü zirvenin üzerinde gerçekleşmesi halinde önümüzdeki hafta da alımların devamı beklenilebilir. Endekste geri çekilmelerin etkili olduğu senaryoda ise 10 günlük kısa vadeli ortalamamızın belirlediği 10.966 puan seviyesini destek bölgesi olarak takip ediyoruz.

## VIOP 30 Teknik Analizi

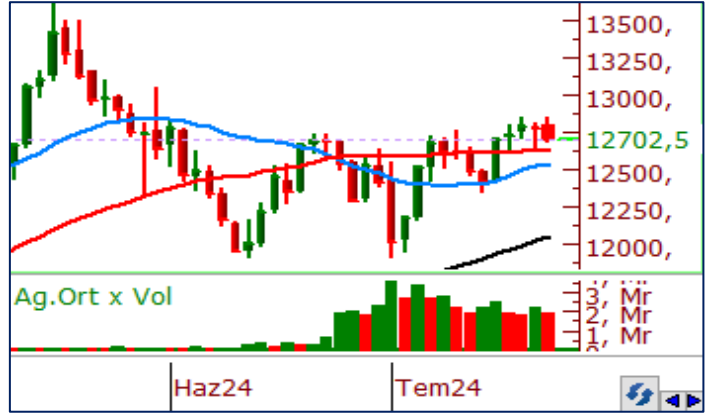

Ağustos Vadeli Endeks 30 kontratı son işlem gününde 12.630-12.815 puan aralığında hareket ederek son işlem gününü 12.723 puandan tamamladı. Akşam seansı kapanışı ise 12.702 puandan gerçekleşti.

Ağustos vadeli endeks sözleşmesi son işlem gününde kısmen geri çekilerek 12.723 puan seviyesinden günü tamamladı. Kısa vadede sıkışma emarelerinin göz önüne çıktığı endeks vadeli sözleşmede geri çekilmelerin devam etmesi durumunda 10 günlük ortalamamızın belirlediği 12.648 puan seviyesi destek seviyesi olarak takip edilebilir. Endekste alımların hız kazanması için son zamanlarda yatay bir destek bölgesi olarak rol üstlenen kabaca 12.850 puanın aşılması gerektiğini düşünüyoruz. 12.850 seviyesi üzerinde kapanışların momentumu hızlandırabileceğini ve alımların 13.000 seviyesine kadar etkili olmasını öngörüyoruz.

## Teknik Analiz Hisse Önerileri



### ASTOR

Kısa vadede yeniden yükselişlerin etkili olduğu ASTOR hissesinde son işlem gününde 21 günlük ortalamamızın üzerinde gerçekleşen kapanışı teknik açıdan olumlu olarak değerlendiriyoruz. Kısa vadeli yatay direnç seviyesi olan 96,00 TL seviyesinin gün içerisinde aşılması durumunda ise alımların bugün de devam etmesini bekleriz.

**Hedef Fiyat: 97,00 TL**  
**Zarar Kes: 93,00 TL**

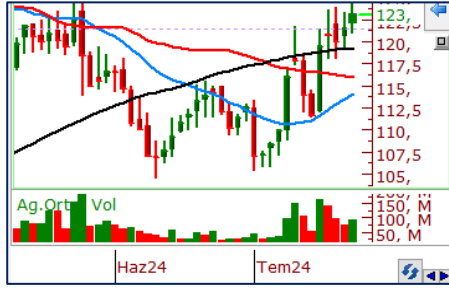

### BRISA

Düşüş trendi içerisinde fiyatlanan BRISA son işlem gününde etkili olan alımların etkisiyle düşen trendini aşarak günü tamamladı. İşlem hacminde de son haftalarda toparlanma emarelerinin meydana geldiği hissede 120,00 TL seviyesi üzerinde günlük kapanışlar pozitif görünümü devam ettirebilir.

**Hedef Fiyat: 127,00 TL**  
**Zarar Kes: 120,00 TL**



### TKFEN

Bu hafta geri çekilmelerin etkili olduğu TKFEN hissesinde 21 günlük ortalamamızın son işlem gününde destek olarak çalışmasını olumlu olarak değerlendiriyoruz. Hisse bugün 10 günlük ortalamamızın belirlediği 56,84 TL seviyesini gün içerisinde aşabilir ise alımların hız kazanmasını öngörüyoruz.

**Hedef Fiyat: 58,20 TL**  
**Zarar Kes: 55,60 TL**

	PİVOT DESTEKLER			PİVOT DİRENÇLER			HİSSELER	PİVOT DESTEKLER			PİVOT DİRENÇLER						
	Destek 1	Destek 2	Destek 3	Kapanış	Pivot	Direnç 1		Direnç 2	Direnç 3	Destek 1	Destek 2	Destek 3	Kapanış	Pivot	Direnç 1	Direnç 2	Direnç 3
AEFES	282,08	276,42	265,08	287,75	293,42	299,08	310,42	316,08	KCHOL	222,93	220,27	216,03	225,60	227,17	229,83	234,07	236,73
AGHOL	434,42	424,83	405,67	444,00	453,58	463,17	482,33	491,92	KLSE	50,93	49,67	47,63	52,20	52,97	54,23	56,27	57,53
AGROT	16,54	15,40	14,82	17,69	17,12	18,26	18,84	19,98	KONTR	167,07	165,43	163,47	168,70	169,03	170,67	172,63	174,27
AKBNK	67,28	66,37	65,43	68,20	68,22	69,13	70,07	70,98	KONYA	8035,00	7937,50	7845,00	8132,50	8127,50	8225,00	8317,50	8415,00
AKFGY	2,51	2,49	2,44	2,54	2,56	2,58	2,63	2,65	KOZAA	57,30	56,20	54,40	58,40	59,10	60,20	62,00	63,10
AKFYE	25,26	25,10	24,88	25,42	25,48	25,64	25,86	26,02	KOZAL	22,73	22,47	22,09	22,98	23,11	23,37	23,75	24,01
AKSA	145,53	142,87	139,93	148,20	148,47	151,13	154,07	156,73	KRDMD	31,64	31,16	30,32	32,12	32,48	32,96	33,80	34,28
AKSEN	43,33	42,77	41,63	43,90	44,47	45,03	46,17	46,73	KTLEV	44,91	44,27	43,11	45,54	46,07	46,71	47,87	48,51
ALARK	102,70	102,20	101,20	103,20	103,70	104,20	105,20	105,70	LMKDC	22,85	22,75	22,57	22,96	23,03	23,13	23,31	23,41
ALFAS	67,53	67,07	66,48	68,00	68,12	68,58	69,17	69,63	MAVI	127,67	125,33	122,67	130,00	130,33	132,67	135,33	137,67
ARCLK	167,93	166,47	163,93	169,40	170,47	171,93	174,47	175,93	MGROS	565,33	559,67	551,33	571,00	573,67	579,33	587,67	593,33
ARDYZ	39,33	38,33	37,67	40,32	39,99	40,99	41,65	42,65	MIATK	62,22	59,83	58,07	64,60	63,98	66,37	68,13	70,52
ASELS	62,35	61,55	60,30	63,15	63,60	64,40	65,65	66,45	OBAMS	36,63	36,11	35,51	37,16	37,23	37,75	38,35	38,87
ASTOR	93,70	92,90	92,00	94,50	94,60	95,40	96,30	97,10	ODAS	8,67	8,59	8,47	8,75	8,79	8,87	8,99	9,07
BERA	18,42	18,00	17,59	18,85	18,83	19,25	19,66	20,08	OTKAR	613,50	606,50	599,50	620,50	620,50	627,50	634,50	641,50
BFREN	875,50	871,00	865,00	880,00	881,50	886,00	892,00	896,50	OYAKC	75,17	74,48	73,92	75,85	75,73	76,42	76,98	77,67
BIMAS	598,17	586,33	575,67	610,00	608,83	620,67	631,33	643,17	PEKGY	6,63	6,48	6,20	6,77	6,91	7,06	7,34	7,49
BINHO	397,33	372,17	359,58	422,50	409,92	435,08	447,67	472,83	PETKM	23,96	23,66	23,28	24,26	24,34	24,64	25,02	25,32
BRSAN	446,42	442,83	438,42	450,00	450,83	454,42	458,83	462,42	PGSUS	244,47	240,83	233,57	248,10	251,73	255,37	262,63	266,27
BRYAT	2200,00	2182,00	2161,00	2218,00	2221,00	2239,00	2260,00	2278,00	QUAGR	3,43	3,38	3,32	3,49	3,49	3,54	3,60	3,65
BTCIM	153,30	149,60	147,70	157,00	155,20	158,90	160,80	164,50	REEDR	34,89	34,39	33,77	35,40	35,51	36,01	36,63	37,13
CANTE	1,89	1,87	1,84	1,92	1,92	1,94	1,97	1,99	SAHOL	105,43	104,37	102,53	106,50	107,27	108,33	110,17	111,23
CCOLA	861,67	850,83	834,67	872,50	877,83	888,67	904,83	915,67	SASA	43,61	43,17	42,57	44,06	44,21	44,65	45,25	45,69
CIMSA	33,93	33,53	32,87	34,32	34,59	34,99	35,65	36,05	SDTTR	265,17	261,08	255,17	269,25	271,08	275,17	281,08	285,17
CWENE	212,30	208,40	203,60	216,20	217,10	221,00	225,80	229,70	SISE	49,85	49,50	48,90	50,20	50,45	50,80	51,40	51,75
DOAS	265,42	264,08	261,92	266,75	267,58	268,92	271,08	272,42	SKBNK	4,11	4,09	4,04	4,14	4,16	4,18	4,23	4,25
DOHOL	16,67	16,48	16,14	16,86	17,01	17,20	17,54	17,73	SMRTG	48,75	48,55	48,13	48,96	49,17	49,37	49,79	49,99
ECILC	55,50	51,90	50,05	59,10	57,35	60,95	62,80	66,40	SOKM	65,90	65,30	64,45	66,50	66,75	67,35	68,20	68,80
ECZYT	230,50	225,00	220,30	236,00	235,20	240,70	245,40	250,90	TABGD	199,07	196,63	191,77	201,50	203,93	206,37	211,23	213,67
EGEEN	12836,67	12685,83	12604,17	12987,50	12918,33	13069,17	13150,83	13301,67	TAVHL	279,08	274,42	266,58	283,75	286,92	291,58	299,42	304,08
EKGYO	11,63	11,34	11,15	11,91	11,82	12,11	12,30	12,59	TCELL	109,03	107,97	106,43	110,10	110,57	111,63	113,17	114,23
ENERY	179,37	178,13	176,17	180,60	181,33	182,57	184,53	185,77	THYAO	312,17	307,83	304,67	316,50	315,33	319,67	322,83	327,17
ENJSA	66,70	66,10	65,35	67,30	67,45	68,05	68,80	69,40	TKFEN	55,80	55,10	54,60	56,50	56,30	57,00	57,50	58,20
ENKAI	42,61	42,31	41,83	42,90	43,09	43,39	43,87	44,17	TKNSA	32,50	32,30	31,90	32,70	32,90	33,10	33,50	33,70
EREGL	55,13	54,37	53,13	55,90	56,37	57,13	58,37	59,13	TMSN	137,93	135,57	133,43	140,30	140,07	142,43	144,57	146,93
EUPWR	94,43	93,27	91,98	95,60	95,72	96,88	98,17	99,33	TOASO	297,58	295,92	292,83	299,25	300,67	302,33	305,42	307,08
EUREN	14,73	14,60	14,34	14,86	14,99	15,12	15,38	15,51	TSKB	12,80	12,49	12,33	13,11	12,96	13,27	13,43	13,74
FROTO	1048,67	1039,33	1028,67	1058,00	1059,33	1068,67	1079,33	1088,67	TTKOM	50,50	50,00	49,20	51,00	51,30	51,80	52,60	53,10
GARAN	127,63	125,27	121,63	130,00	131,27	133,63	137,27	139,63	TTRAK	827,00	823,00	816,50	831,00	833,50	837,50	844,00	848,00
GESAN	48,56	48,18	47,64	48,94	49,10	49,48	50,02	50,40	TUKAS	8,30	8,02	7,88	8,57	8,44	8,72	8,86	9,14
GOLTS	509,83	498,67	476,33	521,00	532,17	543,33	565,67	576,83	TUPRS	165,13	164,07	162,33	166,20	166,87	167,93	169,67	170,73
GUBRF	165,17	163,03	159,37	167,30	168,83	170,97	174,63	176,77	TURSG	67,35	66,65	65,65	68,05	68,35	69,05	70,05	70,75
HALKB	19,17	18,94	18,57	19,41	19,54	19,77	20,14	20,37	ULKER	174,53	172,37	168,23	176,70	178,67	180,83	184,97	187,13
HEKTS	13,14	12,99	12,83	13,30	13,30	13,45	13,61	13,76	VAKBN	23,33	22,97	22,55	23,68	23,75	24,11	24,53	24,89
ISCTR	17,11	16,90	16,57	17,32	17,44	17,65	17,98	18,19	VESBE	21,85	21,31	20,97	22,38	22,19	22,73	23,07	23,61
ISGYO	17,84	17,53	17,26	18,14	18,11	18,42	18,69	19,00	VESTL	76,63	75,37	73,38	77,90	78,62	79,88	81,87	83,13
ISMEN	41,93	40,87	40,17	43,00	42,63	43,69	44,39	45,45	YEOTK	206,20	203,70	200,20	208,70	209,70	212,20	215,70	218,20
IZENR	22,91	22,67	22,45	23,14	23,13	23,37	23,59	23,83	YKBNK	31,91	31,61	31,19	32,20	32,33	32,63	33,05	33,35
KAYSE	27,96	27,74	27,52	28,18	28,18	28,40	28,62	28,84	YYLGD	12,75	12,57	12,20	12,94	13,12	13,30	13,67	13,85
KCAER	48,27	47,81	47,07	48,72	49,01	49,47	50,21	50,67	ZOREN	5,51	5,42	5,35	5,60	5,58	5,67	5,74	5,83



Kod	14	50	RSI	StochS	MACD	CCI	Kod	14	50	RSI	StochS	MACD	CCI
	Günlük H.O.	Günlük H.O.						Günlük H.O.	Günlük H.O.				
AEFES	●	●	●	●	●	●	ISMEN	●	●	●	●	●	●
AGHOL	●	●	●	●	●	●	IZENR	●	●	●	●	●	●
AHGAZ	●	●	●	●	●	●	IZMDC	●	●	●	●	●	●
AKBNK	●	●	●	●	●	●	KARSN	●	●	●	●	●	●
AKCNS	●	●	●	●	●	●	KAYSE	●	●	●	●	●	●
AKFYE	●	●	●	●	●	●	KCAER	●	●	●	●	●	●
AKSA	●	●	●	●	●	●	KCHOL	●	●	●	●	●	●
AKSEN	●	●	●	●	●	●	KLSEK	●	●	●	●	●	●
ALARK	●	●	●	●	●	●	KMPUR	●	●	●	●	●	●
ALBRK	●	●	●	●	●	●	KONTR	●	●	●	●	●	●
ALFAS	●	●	●	●	●	●	KONYA	●	●	●	●	●	●
ARCLK	●	●	●	●	●	●	KORDS	●	●	●	●	●	●
ASELS	●	●	●	●	●	●	KOZAA	●	●	●	●	●	●
ASGYO	●	●	●	●	●	●	KOZAL	●	●	●	●	●	●
ASTOR	●	●	●	●	●	●	KRDMD	●	●	●	●	●	●
BERA	●	●	●	●	●	●	MAVI	●	●	●	●	●	●
BIENY	●	●	●	●	●	●	MGROS	●	●	●	●	●	●
BIMAS	●	●	●	●	●	●	MIATK	●	●	●	●	●	●
BIOEN	●	●	●	●	●	●	ODAS	●	●	●	●	●	●
BOBET	●	●	●	●	●	●	OTKAR	●	●	●	●	●	●
BRSAN	●	●	●	●	●	●	OYAKC	●	●	●	●	●	●
BRYAT	●	●	●	●	●	●	PENTA	●	●	●	●	●	●
BUCIM	●	●	●	●	●	●	PETKM	●	●	●	●	●	●
CANTE	●	●	●	●	●	●	PGSUS	●	●	●	●	●	●
CCOLA	●	●	●	●	●	●	QUAGR	●	●	●	●	●	●
CIMSA	●	●	●	●	●	●	SAHOL	●	●	●	●	●	●
CWENE	●	●	●	●	●	●	SASA	●	●	●	●	●	●
DOAS	●	●	●	●	●	●	SDTTR	●	●	●	●	●	●
DOHOL	●	●	●	●	●	●	SISE	●	●	●	●	●	●
ECILC	●	●	●	●	●	●	SKBNK	●	●	●	●	●	●
ECZYT	●	●	●	●	●	●	SMRTG	●	●	●	●	●	●
EGEEN	●	●	●	●	●	●	SOKM	●	●	●	●	●	●
EKGYO	●	●	●	●	●	●	TATEN	●	●	●	●	●	●
ENERY	●	●	●	●	●	●	TAVHL	●	●	●	●	●	●
ENJSA	●	●	●	●	●	●	TCELL	●	●	●	●	●	●
ENKAI	●	●	●	●	●	●	THYAO	●	●	●	●	●	●
EREGL	●	●	●	●	●	●	TKFEN	●	●	●	●	●	●
EUPWR	●	●	●	●	●	●	TOASO	●	●	●	●	●	●
EUREN	●	●	●	●	●	●	TSKB	●	●	●	●	●	●
FROTO	●	●	●	●	●	●	TTKOM	●	●	●	●	●	●
GARAN	●	●	●	●	●	●	TTRAK	●	●	●	●	●	●
GESAN	●	●	●	●	●	●	TUKAS	●	●	●	●	●	●
GUBRF	●	●	●	●	●	●	TUPRS	●	●	●	●	●	●
GWIND	●	●	●	●	●	●	ULKER	●	●	●	●	●	●
HALKB	●	●	●	●	●	●	VAKBN	●	●	●	●	●	●
HEKTS	●	●	●	●	●	●	VESTL	●	●	●	●	●	●
IPEKE	●	●	●	●	●	●	YEOTK	●	●	●	●	●	●
ISCTR	●	●	●	●	●	●	YKBNK	●	●	●	●	●	●
ISDMR	●	●	●	●	●	●	YYLGD	●	●	●	●	●	●
ISGYO	●	●	●	●	●	●	ZOREN	●	●	●	●	●	●