

19 Ağustos 2024

Açılıştan Kapanışa Piyasalar

BİST	Kapanış 16.08.2024	Günlük Değişim	Yurt Dışı Piyasalar	16.08.2024 (18:10)	19.08.2024 (07:45)	BİST Kapanış Sonrası Değişim
BİST 100	9.821,96	-1,61%	S&P 500 Vadeli	5.560	5.579	0,34%
BİST 30	10.685,10	-1,74%	Euro Stoxx 50 CFD	4.836	4.842	0,12%
BİST Banka	13.261,19	-2,22%	ABD 10 Yıllık (bps)	3,90	3,88	-2
BİST Sanayi	13.444,88	-1,27%	Brent	79,46	79,50	0,05%
BİST 30 Yakın Vade	10.850,00	-1,79%	Ons Altın	2,489	2,500	0,44%
Türkiye 2 Yıllık (bps)	42,32	-8	USDTRY	33,69	33,63	-0,18%
Türkiye 10 Yıllık (bps)	28,69	-11	Nikkei 225	38,109	37,474	-1,67%

Önemli Haberler

- Altın haftanın son işlem gününde %1,2 oranında artışla tüm zamanların en yüksek seviyesini gördü.
- ABD'de yapımına başlanan yeni konut sayısı, Temmuz'da %6,8 gerileyerek 1 milyon 238 bin ile piyasa beklentisinin altında kaldı.
- Euro Bölgesi, Haziran ayında 22,3 milyar euro dış ticaret fazlası verdi.
- ABD'de Michigan Üniversitesi'nce ölçülen tüketici güven endeksi, Ağustos'ta 67,8'e çıkarak piyasa beklentilerinin üzerinde gerçekleşti.
- Küresel piyasalar, ABD'de açıklanan verilerin resesyon endişelerinin azaldığına ve fiyat baskılarının hafiflediğine işaret etmesiyle geçen hafta pozitif seyrederken gözler, Jackson Hole Ekonomi Politikası Sempozyumu'ndan gelecek açıklamalara çevrildi.

Ekonomik Takvim

	Veri	Beklenti	Önceki
16:15	ABD, Fed Üyesi Waller'ın Konuşması	-	-
17:00	ABD, Öncü Endeks (Aylık / Temmuz)	-%0,4	-%0,2

Tedbir Kararları

*Kaynak: Investing

- DESPC** payları VBTS kapsamında 18/09/2024 tarihli işlemlere kadar kredili işlemlere konu edilemeyecektir.
- ERSU** paylarına VBTS kapsamında 18/09/2024 tarihli işlemlere kadar brüt takas uygulanacaktır.
- EUHOL** payları VBTS kapsamında 8/09/2024 tarihli işlemlere kadar emir paketi tedbiri ile işlem görecektir.

Hak Kullanımları

- AYES, DARDL, KUVVA** genel kurulları bugün gerçekleştirilecektir.
- HEDEF** sermaye artırımını bugün gerçekleştirilecektir.

Günlük Hisse Önerileri

- Günlük hisse önerilerimiz **CIMSA, ORGE** ve **TTKOM** 'dur. Öneriler hakkındaki detaylara [buradan](#) ulaşabilirsiniz.

KAP Haberleri

- **AKCNS**, 2Ç24 döneminde geçtiğimiz yılın aynı dönemine kıyasla %43 düşüşle 671 milyon TL net kâr elde etti.
- **VESBE**, 2Ç24 döneminde geçtiğimiz yılın aynı dönemine kıyasla %4'lük düşüşle 609 milyon TL net kâr elde etti.
- **ENKAI**, 2Ç24 döneminde geçtiğimiz yılın aynı dönemine kıyasla %159'luk artışla 6,4 milyar TL net kâr elde etti.
- **ISGYO**, 2Ç24 döneminde geçtiğimiz yılın aynı dönemine kıyasla %25'lik düşüşle 2,6 milyar TL net kâr elde etti.
- **ADGYO**, 32,44 - 32,50 TL fiyat aralığından toplam 150.000 adet pay geri alındı ve şirketin payları 8.690.473 adete ulaştı.
- **AYGAZ**, Sermayesinde %50 paya sahip olduğu Bangladeş'te kurulu iş ortaklığı United Aygaz LPG Ltd.'nin sermayesinin 5.844.000.000 Bangladeş Takası'ndan 7.496.000.000 BDT'ye yükseltilmesine karar verildi. Söz konusu 1.652.000.000 BDT sermaye artırımına payları oranında iştirak edilerek, 826.000.000 BDT'nin şirket tarafından 22 Ağustos 2024 tarihine kadar nakden ödenmesine karar verildi.
- **ENTRA**, 136 MW kapasiteli YEKA Erzin-2 santrali bu ay sonu itibariyle kademeli olarak üretime başlayacak. Santralin tüm kapasitesinin ise yıl sonuna kadar devreye alınması planlandı. YEKA Erzin-2 projesinin tam kapasite devreye alınması ile ortalama 248,000 MWh/yıl üretim gerçekleştirmesi beklenmektedir. Proje yaklaşık 155 bin hanenin yıllık enerji ihtiyacını karşılayacak ve yıllık yaklaşık 157 bin ton karbondioksit (CO2) emisyon azaltımı sağlayacak.
- **ISCTR**, SPK nezdindeki kısmi bölünme başvurusun, yasal süresi içinde sonuçlandırılabilme imkânı kalmadığından, başvuruda kullanılacak finansal tabloların güncellenmesi nedeniyle işlem den kaldırıldı.
- **KAYSE**, pay geri alım programının genel kurulunun onayına sunulmasına karar verdi.
- **KONTR**, iştiraki Plan-S "Connecta Network" takım uydularının ilk dört tanesini, herhangi bir erteleme olmaması durumunda, bugün saat 21:56'da SpaceX'in Falcon 9 roketi "Transporter 11" göreviyle uzaydaki yörüngelerine gönderecek.
- **ORGE**, inşası devam etmekte olan Ümraniye-Ataşehir-Göztepe Metro Projesi'nin Elektrik Tesisat İşlerinin yapımına yönelik olarak verdiği 9.475.337 ABD doları+KDV ve 209.772.135 TL+KDV tutarındaki teklife ilişkin İşveren Gülermak Nurol Makyol Metro Yapım Adi Ortaklığı ile sözleşme görüşmelerine başladığı kamuya duyurulmuştur. Bahsi geçen sözleşme imza süreci tamamlandı. İşin 365 günde tamamlanması planlanmaktadır.
- **PEHOL**, şirket portföyündeki Sümerpark AVM'de 4 ayrı mağaza için 5 yıllık kira sözleşmesi imzaladı. Kira bedeli ciro üzerinden ödenecek.
- **RALYH**, Ral Yapı Mühendislik A.Ş.'nin % 51 ortağı olduğu MÇ Müteahhitlik Yapı İnşaat A.Ş.'nin dahil olduğu T.C. Çevre Şehircilik ve İklim Değişikliği Bakanlığı Toplu Konut İdaresi Başkanlığı tarafından düzenlenen ihalenin ikinci oturumunda 2. en düşük teklifi verdi.
- **VERUS**, %100 oranında bağlı ortaklığı Standard Boksit İşletmeleri A.Ş. tarafından 3.225.000 ABD doları tutarında boksit cevheri ihracatına yönelik sözleşme imzalandı ve sözleşme gereğince 32.541.862 TL peşinat olarak tahsil edildi. Standard Boksit İşletmeleri A.Ş. Türkiye genelinde toplam 24 adet boksit maden sahasına sahip olup, bahse konu 3.225.000 ABD doları tutarındaki ihracata yönelik boksit cevheri siparişinin üretim ve teslimi Adana Tufanbeyli Boksit maden sahası üzerinden gerçekleştirilecektir.
- **YGGYO**, 48,70 TL ağırlıklı ortalama fiyat ile toplam 45.000 TL nominal değerli paylar geri alındı. Şirketin toplam payları 7.329.931 TL'ye ulaştı.(sermayeye oranı % 3,0299'dir.)
- **YKBNK**, tahsili gecikmiş alacak tutarı toplam 1.937.153.859 TL olan alacağın, Dünya Varlık Yönetim A.Ş., Efes Varlık Yönetim A.Ş., Gelecek Varlık Yönetimi A.Ş. ve Ortak Varlık Yönetim A.Ş.'ye toplam 563.450.001 TL bedelle satılmasına karar verildi.

*Bültendeki haberler, Kamuyu Aydınlatma Platformu'na bugün saat 08:30'a kadar gelen haberleri kapsamaktadır.

BİST 100 Teknik Analizi



BİST 100 endeksi son işlem gününde 9.821-10.055 puan aralığında hareket ederek son işlem gününü %1,61 oranında değer kaybederek 9.821 puandan tamamladı. Endekste son işlem gününde 18 hisse değer kazanırken 80 hisse değer kaybetti.

Geçtiğimiz haftanın genelinde 10.000 puan direncini aşmakta zorlanan BIST100 endeksi haftayı 9.900 seviyesinin altında tamamladı. Hafta içerisinde zaman zaman yukarı yönlü fiyat ataklarının etkili olduğunu görsel de henüz yeteri derecede alıcıların etkili olmaması ile birlikte önemli direnç seviyeleri aşılamadı. BIST100 endeksinde bu hafta 10.000 puan direncini ve 100 günlük ortalamasının işaret ettiği 10.105 puan seviyelerini majör direnç seviyeleri olarak takip edeceğiz. Endekste destek bölgesi olarak ise 9.700 bölgesini takip etmeye devam ediyoruz.

VIOP 30 Teknik Analizi

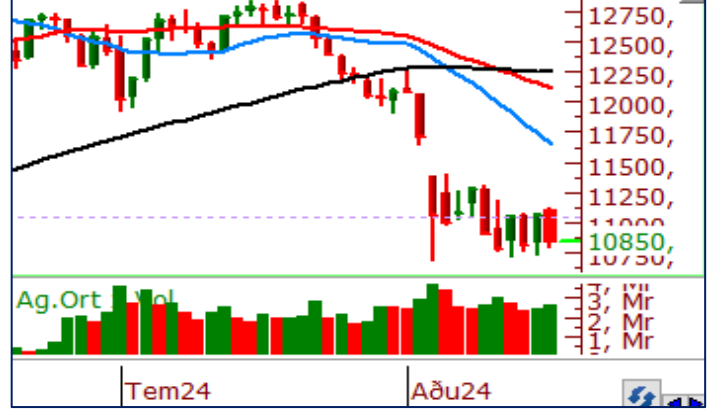

Ağustos Vadeli Endeks 30 kontratı son işlem gününde 10.801-11.126 puan aralığında hareket ederek son işlem gününü 10.830 puandan tamamladı. Akşam seansı kapanışı ise 10.850 puandan gerçekleşti.

Son işlem haftasında 10.700-11.125 seviyeleri arasında konsolide bir yapı oluşturan endeks vadeli sözleşmesi haftayı %0,53 oranında değer kaybederek tamamladı. Geçtiğimiz hafta endeks sözleşmesinde sıkça tekrarladığımız 200 günlük ortalamasının hafta içerisinde aşıldığını görsel de haftalık kapanışın bu seviyenin üzerinde gerçekleşmemesini negatif olarak değerlendirirken yeni işlem haftasında bu seviyeyi direnç bölgesi olarak izlemeye devam edeceğiz. Sözleşme 200 günlük ortalamasının belirlediği 10.975 seviyesini aşmakta zorluk çekmeye devam ederse geri çekilmelerin devamını görebiliriz.

Teknik Analiz Hisse Önerileri



CIMSA

Cuma günü gap'li bir açılış ile güne başlayan CIMSA gün içerisinde 50 ve 100 günlük ortalamalarını aşmayı denese de bu ortalamaların üzerinde kalıcı olamadı. Hissede bugün alışların etkili olması durumunda 50 ve 100 günlük ortalamaların aşılabileceğini ve alışların güç kazanabileceğini öngörüyoruz.

Hedef Fiyat: 33,60 TL
Zarar Kes: 32,00 TL

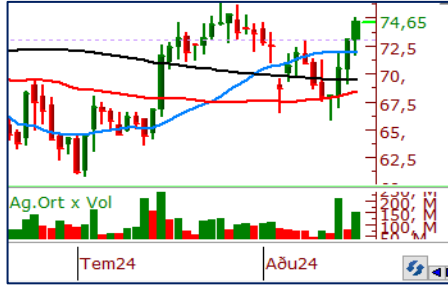

ORGE

Güçlü fiyatlandırma yapısını sürdüren ORGF, son işlem gününde 74,60 TL seviyesinde bulunan yatay direnç bölgesinin eşliğinde günü tamamladı. Hissede bugün 74,60 TL seviyesi üzeri kapanışların gerçekleşmesi durumunda alıcılı görünümün devam etmesini bekleriz.

Hedef Fiyat: 76,40 TL
Zarar Kes: 73,00 TL



TTKOM

Son işlem gününde kısa vadeli ortalamaları üzerinde kapanış gerçekleştirmeyi başarabilen TTKOM hissinde kısa vadede diplerin yükselmesini olumlu olarak değerlendirirken bugün 50,00 TL seviyesi üzeri tutulmaların devam etmesi durumunda kısa vadedeki pozitif görünümün devamını bekliyoruz.

Hedef Fiyat: 52,50 TL
Zarar Kes: 50,00 TL

	PİVOT DESTEKLER					PİVOT DİRENÇLER			HİSSELER	PİVOT DESTEKLER			PİVOT DİRENÇLER				
	Destek 1	Destek 2	Destek 3	Kapanış	Pivot	Direnç 1	Direnç 2	Direnç 3		Destek 1	Destek 2	Destek 3	Kapanış	Pivot	Direnç 1	Direnç 2	Direnç 3
AEFES	254,83	252,42	248,08	257,25	259,17	261,58	265,92	268,33	KCHOL	179,47	177,53	173,67	181,40	183,33	185,27	189,13	191,07
AGHOL	343,17	336,33	327,67	350,00	351,83	358,67	367,33	374,17	KLSE	41,53	41,01	40,05	42,04	42,49	43,01	43,97	44,49
AGROT	16,96	16,64	16,02	17,28	17,58	17,90	18,52	18,84	KONTR	46,30	45,54	44,12	47,06	47,72	48,48	49,90	50,66
AKBNK	56,12	55,38	53,97	56,85	57,53	58,27	59,68	60,42	KONYA	6975,00	6900,00	6822,50	7050,00	7052,50	7127,50	7205,00	7280,00
AKFGY	2,18	2,14	2,10	2,21	2,22	2,26	2,30	2,34	KOZAA	67,50	66,10	64,95	68,90	68,65	70,05	71,20	72,60
AKFYE	22,09	21,89	21,55	22,30	22,43	22,63	22,97	23,17	KOZAL	23,58	23,14	22,74	24,02	23,98	24,42	24,82	25,26
AKSA	9,44	9,29	9,01	9,58	9,72	9,87	10,15	10,30	KRDMD	23,95	23,47	22,55	24,42	24,87	25,35	26,27	26,75
AKSEN	36,55	36,13	35,53	36,98	37,15	37,57	38,17	38,59	KTLEV	47,46	45,18	42,56	49,74	50,08	52,36	54,98	57,26
ALARK	99,50	98,00	95,00	101,00	102,50	104,00	107,00	108,50	LMKDC	24,83	24,31	23,87	25,34	25,27	25,79	26,23	26,75
ALFAS	58,20	55,20	51,45	61,20	61,95	64,95	68,70	71,70	MAVI	104,47	102,93	99,87	106,00	107,53	109,07	112,13	113,67
ARCLK	149,17	147,33	144,97	151,00	151,53	153,37	155,73	157,57	MGROS	506,33	502,17	493,83	510,50	514,67	518,83	527,17	531,33
ARDYZ	34,93	34,49	33,59	35,38	35,83	36,27	37,17	37,61	MIATK	49,50	48,70	47,35	50,30	50,85	51,65	53,00	53,80
ASELS	57,15	56,55	55,50	57,75	58,20	58,80	59,85	60,45	OBAMS	36,42	35,98	35,58	36,86	36,82	37,26	37,66	38,10
ASTOR	72,38	71,47	69,83	73,30	74,02	74,93	76,57	77,48	ODAS	7,43	7,31	7,11	7,54	7,63	7,75	7,95	8,07
BERA	16,23	15,93	15,37	16,52	16,79	17,09	17,65	17,95	OTKAR	513,33	509,67	504,33	517,00	518,67	522,33	527,67	531,33
BFREN	734,00	729,00	720,50	739,00	742,50	747,50	756,00	761,00	OYAK	68,07	66,93	64,82	69,20	70,18	71,32	73,43	74,57
BIMAS	547,33	538,67	521,33	556,00	564,67	573,33	590,67	599,33	PEKGY	5,30	5,26	5,18	5,34	5,38	5,42	5,50	5,54
BINHO	397,42	392,83	384,17	402,00	406,08	410,67	419,33	423,92	PETKM	21,06	20,80	20,36	21,32	21,50	21,76	22,20	22,46
BRSAN	366,75	362,75	356,25	370,75	373,25	377,25	383,75	387,75	PGSUS	214,00	209,90	201,70	218,10	222,20	226,30	234,50	238,60
BRYAT	1793,67	1771,33	1731,67	1816,00	1833,33	1855,67	1895,33	1917,67	QUAGR	3,01	2,98	2,94	3,04	3,05	3,08	3,12	3,15
BTCLM	191,27	187,93	183,07	194,60	196,13	199,47	204,33	207,67	REEDR	33,47	32,85	31,97	34,10	34,35	34,97	35,85	36,47
CANTE	1,70	1,69	1,67	1,72	1,72	1,73	1,75	1,76	SAHOL	89,77	88,43	86,07	91,10	92,13	93,47	95,83	97,17
CCOLA	66,62	65,83	64,27	67,40	68,18	68,97	70,53	71,32	SASA	4,97	4,89	4,72	5,06	5,14	5,22	5,39	5,47
CIMSA	31,97	31,43	30,87	32,50	32,53	33,07	33,63	34,17	SDTTR	269,17	262,58	252,42	275,75	279,33	285,92	296,08	302,67
CWENE	200,57	198,23	193,97	202,90	204,83	207,17	211,43	213,77	SISE	42,45	42,05	41,37	42,86	43,13	43,53	44,21	44,61
DOAS	233,60	231,70	229,30	235,50	236,00	237,90	240,30	242,20	SKBNK	3,96	3,74	3,58	4,18	4,12	4,34	4,50	4,72
DOHOL	15,33	15,12	14,73	15,53	15,72	15,93	16,32	16,53	SMRTG	41,83	41,27	40,17	42,38	42,93	43,49	44,59	45,15
ECILC	53,57	52,53	51,47	54,60	54,63	55,67	56,73	57,77	SOKM	56,78	56,17	54,93	57,40	58,02	58,63	59,87	60,48
ECZYT	209,13	206,67	203,33	211,60	212,47	214,93	218,27	220,73	TABGD	171,37	168,73	163,97	174,00	176,13	178,77	183,53	186,17
EĞEEN	10410,00	10300,00	10080,00	10520,00	10630,00	10740,00	10960,00	11070,00	TAVHL	233,13	229,57	222,43	236,70	240,27	243,83	250,97	254,53
EKGYO	11,20	11,02	10,72	11,39	11,50	11,68	11,98	12,16	TCELL	102,43	101,37	99,63	103,50	104,17	105,23	106,97	108,03
ENERY	194,27	191,63	190,07	196,90	195,83	198,47	200,03	202,67	THYAO	290,92	288,33	284,17	293,50	295,08	297,67	301,83	304,42
ENJSA	64,50	63,70	63,00	65,30	65,20	66,00	66,70	67,50	TKFEN	51,48	51,12	50,38	51,85	52,22	52,58	53,32	53,68
ENKAI	44,63	44,27	43,69	45,00	45,21	45,57	46,15	46,51	TKNSA	29,59	29,29	28,67	29,90	30,21	30,51	31,13	31,43
EREGL	47,94	47,27	45,91	48,62	49,30	49,97	51,33	52,00	TMSN	114,60	112,20	107,90	117,00	118,90	121,30	125,60	128,00
EUPWR	88,70	87,65	85,80	89,75	90,55	91,60	93,45	94,50	TOASO	239,30	236,80	232,40	241,80	243,70	246,20	250,60	253,10
EUREN	13,85	13,67	13,33	14,02	14,19	14,37	14,71	14,89	TSKB	11,32	11,24	11,11	11,40	11,45	11,53	11,66	11,74
FROTO	878,33	872,17	859,83	884,50	890,67	896,83	909,17	915,33	TTKOM	49,89	48,88	48,20	50,90	50,57	51,58	52,26	53,27
GARAN	107,17	105,33	101,67	109,00	110,83	112,67	116,33	118,17	TTRAK	714,33	707,67	701,83	721,00	720,17	726,83	732,67	739,33
GESAN	43,76	43,26	42,42	44,26	44,60	45,10	45,94	46,44	TUKAS	8,03	7,89	7,64	8,16	8,28	8,42	8,67	8,81
GOLTS	429,83	419,42	400,08	440,25	449,17	459,58	478,92	489,33	TUPRS	160,40	159,10	156,70	161,70	162,80	164,10	166,50	167,80
GUBRF	161,37	158,43	154,37	164,30	165,43	168,37	172,43	175,37	TURSG	12,69	12,54	12,44	12,85	12,79	12,94	13,04	13,19
HALKB	15,89	15,66	15,36	16,11	16,19	16,42	16,72	16,95	ULKER	154,33	150,97	144,63	157,70	160,67	164,03	170,37	173,73
HEKTS	11,45	11,35	11,17	11,56	11,63	11,73	11,91	12,01	VAKBN	19,09	18,86	18,60	19,31	19,35	19,58	19,84	20,07
ISCTR	12,90	12,78	12,54	13,02	13,14	13,26	13,50	13,62	VESBE	19,06	18,95	18,78	19,18	19,23	19,34	19,51	19,62
ISGYO	14,99	14,84	14,57	15,15	15,26	15,41	15,68	15,83	VESTL	68,28	67,57	66,48	69,00	69,37	70,08	71,17	71,88
ISMEN	37,34	36,84	35,88	37,84	38,30	38,80	39,76	40,26	YEOTK	178,23	175,97	171,73	180,50	182,47	184,73	188,97	191,23
IZENR	21,05	20,87	20,53	21,24	21,39	21,57	21,91	22,09	YKBNK	28,20	27,86	27,18	28,54	28,88	29,22	29,90	30,24
KAYSE	24,25	22,85	21,69	25,66	25,41	26,81	27,97	29,37	YYLGD	12,08	11,87	11,69	12,28	12,26	12,47	12,65	12,86
KCAER	42,13	41,69	40,89	42,58	42,93	43,37	44,17	44,61	ZOREN	4,64	4,59	4,48	4,70	4,75	4,80	4,91	4,96

Kod	14	50	RSI	StochS	MACD	CCI	Kod	14	50	RSI	StochS	MACD	CCI
	Günlük H.O.	Günlük H.O.						Günlük H.O.	Günlük H.O.				
AEFES	●	●	●	●	●	●	ISMEN	●	●	●	●	●	●
AGHOL	●	●	●	●	●	●	IZENR	●	●	●	●	●	●
AHGAZ	●	●	●	●	●	●	IZMDC	●	●	●	●	●	●
AKBNK	●	●	●	●	●	●	KARSN	●	●	●	●	●	●
AKCNS	●	●	●	●	●	●	KAYSE	●	●	●	●	●	●
AKFYE	●	●	●	●	●	●	KCAER	●	●	●	●	●	●
AKSA	●	●	●	●	●	●	KCHOL	●	●	●	●	●	●
AKSEN	●	●	●	●	●	●	KLSEK	●	●	●	●	●	●
ALARK	●	●	●	●	●	●	KMPUR	●	●	●	●	●	●
ALBRK	●	●	●	●	●	●	KONTR	●	●	●	●	●	●
ALFAS	●	●	●	●	●	●	KONYA	●	●	●	●	●	●
ARCLK	●	●	●	●	●	●	KORDS	●	●	●	●	●	●
ASELS	●	●	●	●	●	●	KOZAA	●	●	●	●	●	●
ASGYO	●	●	●	●	●	●	KOZAL	●	●	●	●	●	●
ASTOR	●	●	●	●	●	●	KRDMD	●	●	●	●	●	●
BERA	●	●	●	●	●	●	MAVI	●	●	●	●	●	●
BIENY	●	●	●	●	●	●	MGROS	●	●	●	●	●	●
BIMAS	●	●	●	●	●	●	MIATK	●	●	●	●	●	●
BIOEN	●	●	●	●	●	●	ODAS	●	●	●	●	●	●
BOBET	●	●	●	●	●	●	OTKAR	●	●	●	●	●	●
BRSAN	●	●	●	●	●	●	OYAKC	●	●	●	●	●	●
BRYAT	●	●	●	●	●	●	PENTA	●	●	●	●	●	●
BUCIM	●	●	●	●	●	●	PETKM	●	●	●	●	●	●
CANTE	●	●	●	●	●	●	PGSUS	●	●	●	●	●	●
CCOLA	●	●	●	●	●	●	QUAGR	●	●	●	●	●	●
CIMSA	●	●	●	●	●	●	SAHOL	●	●	●	●	●	●
CWENE	●	●	●	●	●	●	SASA	●	●	●	●	●	●
DOAS	●	●	●	●	●	●	SDTTR	●	●	●	●	●	●
DOHOL	●	●	●	●	●	●	SISE	●	●	●	●	●	●
ECILC	●	●	●	●	●	●	SKBNK	●	●	●	●	●	●
ECZYT	●	●	●	●	●	●	SMRTG	●	●	●	●	●	●
EGEEN	●	●	●	●	●	●	SOKM	●	●	●	●	●	●
EKGYO	●	●	●	●	●	●	TATEN	●	●	●	●	●	●
ENERY	●	●	●	●	●	●	TAVHL	●	●	●	●	●	●
ENJSA	●	●	●	●	●	●	TCELL	●	●	●	●	●	●
ENKAI	●	●	●	●	●	●	THYAO	●	●	●	●	●	●
EREGL	●	●	●	●	●	●	TKFEN	●	●	●	●	●	●
EUPWR	●	●	●	●	●	●	TOASO	●	●	●	●	●	●
EUREN	●	●	●	●	●	●	TSKB	●	●	●	●	●	●
FROTO	●	●	●	●	●	●	TTKOM	●	●	●	●	●	●
GARAN	●	●	●	●	●	●	TTRAK	●	●	●	●	●	●
GESAN	●	●	●	●	●	●	TUKAS	●	●	●	●	●	●
GUBRF	●	●	●	●	●	●	TUPRS	●	●	●	●	●	●
GWIND	●	●	●	●	●	●	ULKER	●	●	●	●	●	●
HALKB	●	●	●	●	●	●	VAKBN	●	●	●	●	●	●
HEKTS	●	●	●	●	●	●	VESTL	●	●	●	●	●	●
IPEKE	●	●	●	●	●	●	YEOTK	●	●	●	●	●	●
ISCTR	●	●	●	●	●	●	YKBNK	●	●	●	●	●	●
ISDMR	●	●	●	●	●	●	YYLGD	●	●	●	●	●	●
ISGYO	●	●	●	●	●	●	ZOREN	●	●	●	●	●	●