

24 Ocak 2025

Açılıştan Kapanışa Piyasalar

BIST	Kapanış 23.01.2025	Günlük Değişim	Yurt Dışı Piyasalar	23.01.2025 (18:10)	24.01.2025 (08:00)	BIST Kapanış Sonrası Değişim
BIST 100	10,113	0,07%	S&P 500 Vadeli	6,115	6,147	0,52%
BIST 30	11,201	-0,03%	Euro Stoxx 50 CFD	5,217	5,255	0,73%
BIST Banka	15,557	-1,95%	Nikkei 225 Vadeli	39,760	39,930	0,43%
BIST Sanayi	12,972	0,75%	ABD 10 Yıllık (bps)	4,65	4,63	-2
BIST 30 Yakın Vade	11,565	-0,60%	Brent	79,53	78,21	-1,66%
Türkiye 2 Yıllık (bps)	38,54	-8	Ons Altın	2,743	2,772	1,06%
Türkiye 10 Yıllık (bps)	27,08	-37	USDTRY	35,64	35,68	0,12%

Önemli Haberler

- TCMB yılın ilk Para Politikası Kurulu toplantısında politika faizinde indirim kararı aldı. TCMB politika faizini 2,5 puan indirimle %45 seviyesine düşürdü. Bloomberg HT anketine katılan ekonomistlerin beklentisi politika faizinin 250 baz puan indirimle %45 seviyesine çekilmesi yönündeydi. Karar metninde enflasyon beklentileri ve fiyatlama davranışlarının iyileşme eğilimi sergilemekle birlikte, dezenflasyon süreci açısından risk unsuru olmaya devam ettiği belirtildi.
- TÜİK tarafından açıklanan Tüketici güveni yıla ılımlı bir düşüşle başladı. Tüketici güven endeksi Ocak ayında %0,4 oranında düşerek 81 oldu. Endeksin detaylarına bakıldığında, mevcut dönemde hanenin maddi durumu endeksi geçen ay 63,8 iken Ocak ayında %1,7 artışla 64,8 oldu. Gelecek 12 aylık dönemde hanenin maddi durum beklentisi endeksi Aralık ayında 81,9 iken bu ay %1,7 düşüşle 80,5 olarak gerçekleşti.
- Yurt dışı yerleşikler hissede satış yaparken tahvilde iki ayın en güçlü alımını yaptı. Yabancı yatırımcı 17 Ocak haftasında 67,2 milyon USD'lik hisse senedi satarken, iki haftalık satış 280 milyon USD'yi buldu.
- TCMB rezervlerinde yeniden yukarı yönlü hareket izlendi. TCMB verilerine göre brüt rezervler 17 Ocak haftasında 163,3 milyar USD'ye yükseldi. Bir önceki hafta brüt rezervler 160,4 milyar USD seviyesinde gerçekleşmişti. TCMB brüt rezervlerinde 13 Aralık haftasında 163,5 milyar USD ile rekor kaydedilmişti.
- Kur korumalı mevduatın toplam büyüklüğü 17 Ocak haftasında 1,08 trilyon TL'den 1,04 trilyon TL'ye geriledi ve KKM'de bir haftalık düşüş 38 milyar TL'yi aştı. Veri 10 haftanın en hızlı çıkışı olarak kaydedildi.
- BDDK haftalık bültenine göre bankacılık sektörünün toplam kredi hacmi, 17 Ocak haftasında 16,29 trilyon TL'den 16,56 trilyon TL'ye çıktı. Toplam mevduat ise bankalar arası dahil geçen hafta 303,95 milyar TL artarak 19,12 trilyon TL'ye yükseldi. Tüketici kredilerinin tutarı ise, 17 Ocak itibarıyla 9,13 milyar TL azalarak 2,21 trilyon TL'ye indi.
- ABD'de ilk kez işsizlik maaşı başvurusunda bulunanların sayısı, 18 Ocak ile biten haftada önceki haftaya kıyasla 6 bin kişi artışla 223 bine ulaştı. Piyasa beklentisi, 221 bin olması yönündeydi. İşsizlik maaşı başvuru sayılarına ilişkin önceki haftanın verisi 217 bin olarak korundu.

Ekonomik Takvim

	Veri	Beklenti	Önceki
12:00	Euro Bölgesi, HCOB İmalat PMI (Ocak / Öncü)	45,6	45,1
12:00	Euro Bölgesi, Hizmet PMI (Ocak / Öncü)	51,4	51,6
13:00	Euro Bölgesi, AMB Başkanı Lagarde'ın Konuşması	-	-
17:45	ABD, S&P Global İmalat PMI (Ocak / Öncü)	49,8	49,4
17:45	ABD, S&P Global Hizmet PMI (Ocak / Öncü)	56,4	56,8
18:00	ABD, İkinci El Konut Satışları (Aralık)	4,19 Milyon	4,15 Milyon

*Kaynak: Investing

Günlük Hisse Önerileri

- Günlük hisse önerilerimiz **KCHOL**, **THYAO** ve **TTKOM** dur. Öneriler hakkında detayları görmek için tıklayabilirsiniz.

SPK Bülteni

- Vişne Madencilik Üretim Sanayi ve Ticaret AŞ, Seranit Granit Seramik Sanayi ve Ticaret AŞ, Enda Enerji Holding AŞ ve Birleşim Grup Enerji Yatırımları AŞ**'nin halka arzı SPK tarafından onaylandı.
- USAK** %400, **EDATA** %198 oranındaki bedelsiz sermaye arttırmaları SPK tarafından onaylandı.

KAP Haberleri

- ADGYO**, Yönetim Kurulu inşaat sektöründeki stratejik planları çerçevesinde, operasyonel giderlerin azaltılması, verimliliğin artırılması, sektörel pazar payının genişletilmesi ve etik rekabetle sürdürülebilir büyümenin sağlanabilmesi amacıyla halka açık olmayan 2.490.000.000 TL ödenmiş sermayesi bulunan Anadolu Gayrimenkul Yatırım A.Ş.'nin tüm aktif ve pasifiyle kül halinde devralınarak Adra Gayrimenkul Yatırım Ortaklığı A.Ş. çatısı altında 31 Aralık 2024 tarihli finansal tablolar esas alınarak birleştirilmesine ilişkin çalışmaların başlatılmasına karar verdi.
- ARMGD**, Piramit Teknik Endüstriyel Yapı ve İnşaat Sanayi Ticaret A.Ş. ile 280.000.000.- TL + KDV tutarlı "Mersin Tarsus OSB 143 Ada 99 Parsel Üzeri Genel İnşaat İşleri Yapım İş Sözleşmesi" akdedildi. Harcamalar tarafların mutabakatı ile gerçekleştirilecek olup sözleşme rakamı artan yada azalan maliyetlere göre taraflarca güncellenecektir.
- BINHO**, Mikromobilite alanında Hollanda'da faaliyet gösteren Go Sharing BV şirketi stratejilerinde, son yıllarda Hollanda mikromobilite pazarında yaşanan ekonomik daralma ve regülasyon kaynaklı operasyonel zorluklardan dolayı revizyona gidilmesi kararını aldı. Bu revizyon çerçevesinde başarıyla yürüttüğü Avrupa mikromobilite faaliyetlerini olumsuz etkileyen bölgelerin kapatılması ve ilgili operasyonel iyileştirme adımlarının atılması planlandı. 02.02.2024 tarihindeki açıklamasında açılışını bildirdiği Amsterdam operasyonu durduruldu. Tüm bu çalışmalara eşlenik olarak, daha önceden duyurusunu yapmış olduğu Euronext Amsterdam borsasındaki halka arz süreçleri Avrupa sermaye piyasaları dinamikleri çerçevesinde askıya alındı.
- EFORC**, bağlı ortaklığı Efor Gübre Madencilik Sanayi Ticaret A.Ş. tarafından Çin Halk Cumhuriyeti'nde faaliyet gösteren bir firmadan 66.000 Ton amonyum sülfat gübre alımı gerçekleştirdi. 22 Ocak 2025'te yaptığı KAP açıklamasında belirtilen 92.576.716 TL'lik satış sözleşmesi 105.350.840 TL olarak revize edildi. Buna ilaveten yurt içinde yerleşik bir firma ile 27.049.540 TL ve yurt dışında faaliyet gösteren bir firmaya da 20.821.027 TL'lik satış yaptı. Böylece amonyum sülfat gübresinin bir bölümü için toplamda 153.221.407 TL'lik (4.305.000 USD) satış gerçekleşti.
- EKGYO**, İstanbul İli, Başakşehir İlçesi, "İstanbul Başakşehir Ayazma 4. Etap Arsa Satışı Karşılıklı Gelir Paylaşımı İş" kapsamında, 1424 Ada 5 Parselde yer alan 427 adet Konut ve 25 adet Ticari Üniteden oluşan toplam 452 adet Bağımsız Bölüme ait Yapı Ruhsatlarını 21.01.2025 tarihinde aldı.
- HLGYO/HALKB**, İstanbul Finans Merkezi'nde bulunan İstanbul İli, Ümraniye İlçesi'nde kain ve Tapu'da 3328 Ada,11 Parsel'de kayıtlı 1 adet ana bina ve 2 adet podyum olmak üzere toplamda 36.655,89 m²'lik ofis niteliğindeki taşınmazların, şirket ana hissedarı Türkiye Halk Bankası AŞ'ye ekspertiz bedelinin üzerinde olmak üzere 4.527.002.415 TL+KDV bedel ile kısmi satışına karar verdi.
- LILAK**, 2024 yılı finansal sonuçlarını 13 Şubat'ta açıklayacaktır.
- TAVHL**, Fitch Ratings (Fitch) tarafından şirket ve ihraç ettiği yurt dışı tahvil için belirlenen kredi derecelendirme notu olan olan BB+ (durağan görünüm), Fitch tarafından teyit edildi.
- TUPRAS**, 2024 yılı finansal sonuçlarını 17 Şubat'ta açıklayacaktır.

*Bültendeki haberler, Kamuyu Aydınlatma Platformu'na bugün saat 08:30'a kadar gelen haberleri kapsamaktadır.

Pay Geri Alımları

Hisse	Pay Adedi	Fiyat (TL)
FRIGO	20,000	8,00
KRVGD	98,675	2,16
LKMNH	28,166	21,52
TKFEN	160,000	64,85

Son İşlem Gününde Finansal Sonuçlarını Açıklayan Şirketler

Kod	4Ç24 (Mn TL)		4Ç23 (Mn TL)		Değişim (Yıllık)	
	Ciro	Net Kâr	Ciro	Net Kâr	Ciro	Net Kâr
ADGYO	211	-406	125	-197	69%	-106%

Burada yer alan yatırım bilgi, yorum ve tavsiyeleri yatırım danışmanlığı kapsamında değildir. Yatırım danışmanlığı hizmeti, yetkili kuruluşlar tarafından kişilerin risk ve getiri tercihleri dikkate alınarak kişiye özel sunulmaktadır. Burada yer alan yorum ve tavsiyeler ise genel niteliktedir. Bu tavsiyeler mali durumunuz ile risk ve getiri tercihlerinize uygun olmayabilir. Bu nedenle, sadece burada yer alan bilgilere dayanarak yatırım kararı verilmesi beklentilerinize uygun sonuçlar doğurmayabilir.

BİST 100 Teknik Analizi

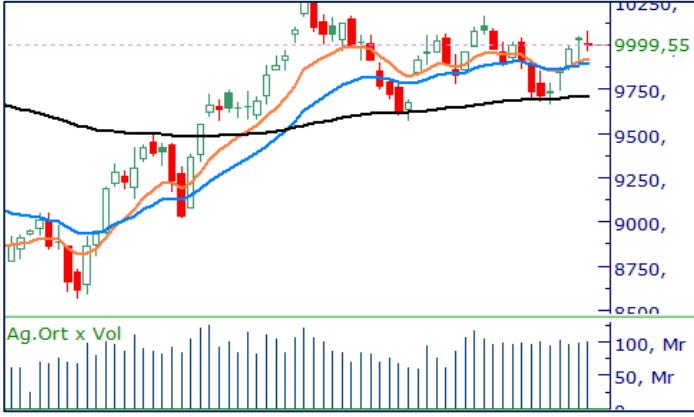

BIST 100 endeksi, son işlem gününde 10.069 – 10.151 puan aralığında hareket etti ve günü %0,07 değer kazanarak 10.112 puandan kapattı. Endekste 58 hisse değer kazanırken 40 hisse değer kaybetti.

TCMB dün gerçekleştirdiği PPK toplantısında faiz oranlarını beklentilere paralel bir şekilde %45 seviyesine indirdi. BIST-100 endeksinde bu kararlar birlikte ekstra bir hareket gözlemlenmedi. Endeks dünkü kapanışı ile 10.100 seviyesi üzerinde tutunmayı sürdürürken özellikle bankacılık endeksinde kâr realizasyonlarının etkili olduğunu gördük. Endekste haftanın son işlem gününde 10.1000 bölgesi üzeri tutunmaları takip etmeye devam edeceğiz. 10.000 seviyesinin altında 10.000 ve 9.900 destek seviyelerini izlemeye devam ederken, yukarı tarafta 10.250 seviyesinin aşılardan yükselişlerin güç kazanması zor olabilir.

VIOP 30 Teknik Analizi



Şubat Vadeli Endeks 30 kontratı son işlem gününde 11.520 – 11.663 puan aralığında hareket etti ve günü 11.565 puandan tamamladı. Akşam seansı kapanışı ise 11.568 puan seviyesinden gerçekleşti.

Dün seans içerisinde 100 günlük ortalamasının belirlediği 11.605 seviyesinin üzerine test eden Şubat vadeli endeks sözleşmesi bu yükseliş trendini günün tamamına yayamadı ve günü bu ortalamasının altında tamamladı. Sözleşmede haftalık kapanışın 11.600 seviyesi üzerinde gerçekleşmesi teknik açıdan önemli bir katalist olabilir. Aksi takdirde endeks sözleşmesinde kısmi baskının gerçekleşmesini görebiliriz.

Teknik Analiz Hisse Önerileri



KCHOL

Dün, yüksek işlem hacmiyle birlikte günü %1,75 oranında değer kazancıyla tamamlayan KCHOL, 10 günlük hareketli ortalamasından destek bularak günü olumlu bir görünümle kapattı. Bugün hissede 21 günlük hareketli ortalamanın geçtiği 181,14 TL seviyesinin üzerinde tutunmaların gerçekleşmesi durumunda alım iştahının güçlenmesi beklenebilir.

Hedef Fiyat: 185,20 TL
Zarar Kes: 177,70 TL



THYAO

300,00 TL seviyesinde bulunan direncini aştıktan sonra yukarı yönlü eğilimin etkili olduğunu gördüğümüz THYAO hissesinde dün yüksek işlem hacmiyle birlikte pozitif bir gün izledik. Hissede bugün 310,00 TL seviyesi aşılabilir ise alım iştahının sürmesini bekleriz.

Hedef Fiyat: 318,00 TL
Zarar Kes: 305,00 TL



TTKOM

Orta vadede konsolide bir görüntü çizen TTKOM ,dün yüksek işlem hacmiyle etkili olan alımlar ile birlikte günü 48,00 TL direncinin üzerinde tamamladı. Hissede bugün 48,00 TL seviyesi üzeri tutunmaların devamında alıcılı görünümün devamı görülebilir.

Hedef Fiyat: 50,25 TL
Zarar Kes: 48,20 TL

DESTEK/DİRENÇ TABLOSU

	PİVOT DESTEKLER					PİVOT DİRENÇLER			HİSSELER	PİVOT DESTEKLER					PİVOT DİRENÇLER		
	Destek 1	Destek 2	Destek 3	Kapanış	Pivot	Direnç 1	Direnç 2	Direnç 3		Destek 1	Destek 2	Destek 3	Kapanış	Pivot	Direnç 1	Direnç 2	Direnç 3
AEFES	161,97	160,83	159,37	163,10	163,43	164,57	166,03	167,17	KCAER	12,73	12,60	12,41	12,87	12,92	13,05	13,24	13,37
AGHOL	308,00	302,75	297,75	313,25	313,00	318,25	323,25	328,50	KCHOL	178,30	176,30	174,60	180,30	180,00	182,00	183,70	185,70
AGROT	10,61	10,52	10,34	10,70	10,79	10,88	11,06	11,15	KLSEK	34,61	34,31	33,89	34,90	35,03	35,33	35,75	36,05
AKBNK	67,20	66,25	64,90	68,15	68,55	69,50	70,85	71,80	KONTR	36,53	36,19	35,83	36,86	36,89	37,23	37,59	37,93
AKFYE	18,95	18,62	18,32	19,29	19,25	19,58	19,88	20,21	KONYA	6338,33	6209,17	6128,33	6467,50	6419,17	6548,33	6629,17	6758,33
AKSA	10,50	10,36	10,20	10,65	10,66	10,80	10,96	11,10	KOZAA	73,18	72,02	71,03	74,35	74,17	75,33	76,32	77,48
AKSEN	41,39	40,83	40,19	41,96	42,03	42,59	43,23	43,79	KOZAL	24,05	23,77	23,43	24,34	24,39	24,67	25,01	25,29
ALARK	89,27	88,78	88,07	89,75	89,98	90,47	91,18	91,67	KRDMK	26,17	25,99	25,79	26,36	26,37	26,55	26,75	26,93
ALFAS	71,77	70,38	67,82	73,15	74,33	75,72	78,28	79,67	LIDER	141,07	139,73	137,07	142,40	143,73	145,07	147,73	149,07
ALTNY	75,73	73,82	72,03	77,65	77,52	79,43	81,22	83,13	MAGEN	22,94	22,38	21,82	23,50	23,50	24,06	24,62	25,18
ANHYT	104,20	102,50	99,60	105,90	107,10	108,80	111,70	113,40	MAVI	73,45	72,30	71,55	74,60	74,20	75,35	76,10	77,25
ANSGR	111,67	110,43	108,77	112,90	113,33	114,57	116,23	117,47	MGROS	553,67	549,33	541,17	558,00	561,83	566,17	574,33	578,67
ARCLK	128,23	126,37	125,43	130,10	129,17	131,03	131,97	133,83	MIATK	38,57	38,07	37,69	39,06	38,95	39,45	39,83	40,33
ARDYZ	39,89	39,65	39,39	40,14	40,15	40,39	40,65	40,89	MPARK	384,00	379,50	376,50	388,50	387,00	391,50	394,50	399,00
ASELS	82,33	80,62	79,68	84,05	83,27	84,98	85,92	87,63	NTHOL	45,45	44,93	44,53	45,98	45,85	46,37	46,77	47,29
ASTOR	122,97	122,03	121,27	123,90	123,73	124,67	125,43	126,37	ODAS	5,87	5,82	5,75	5,92	5,94	5,99	6,06	6,11
BERA	15,24	14,77	13,87	15,70	16,14	16,61	17,51	17,98	OTKAR	414,00	411,00	405,00	417,00	420,00	423,00	429,00	432,00
BIMAS	510,00	505,00	496,50	515,00	518,50	523,50	532,00	537,00	OYAKC	25,25	24,87	24,55	25,62	25,57	25,95	26,27	26,65
BRSAN	407,33	404,67	401,33	410,00	410,67	413,33	416,67	419,33	PASEU	34,93	34,39	33,55	35,48	35,77	36,31	37,15	37,69
BRYAT	1877,33	1864,67	1847,33	1890,00	1894,67	1907,33	1924,67	1937,33	PETKM	17,78	17,68	17,50	17,89	17,96	18,06	18,24	18,34
BSOKE	11,73	10,99	10,61	12,48	12,11	12,85	13,23	13,97	PGSUS	227,73	224,27	222,23	231,20	229,77	233,23	235,27	238,73
BTCIM	4,45	4,24	4,07	4,67	4,62	4,83	5,00	5,21	REEDR	13,27	13,13	12,91	13,40	13,49	13,63	13,85	13,99
CANTE	1,57	1,54	1,51	1,59	1,60	1,63	1,66	1,69	SAHOL	101,37	100,13	99,07	102,60	102,43	103,67	104,73	105,97
COLLA	59,98	59,32	58,68	60,65	60,62	61,28	61,92	62,58	SASA	3,84	3,81	3,76	3,87	3,89	3,92	3,97	4,00
CIMSA	51,62	50,13	49,22	53,10	52,53	54,02	54,93	56,42	SDTTR	210,70	209,10	207,80	212,30	212,00	213,60	214,90	216,50
CLEBI	1913,67	1877,33	1854,67	1950,00	1936,33	1972,67	1995,33	2031,67	SELEC	71,65	70,75	69,90	72,55	72,50	73,40	74,25	75,15
CVKMD	326,92	323,58	317,67	330,25	332,83	336,17	342,08	345,42	SISE	38,95	38,73	38,41	39,16	39,27	39,49	39,81	40,03
CWENE	20,15	19,93	19,59	20,36	20,49	20,71	21,05	21,27	SKBNK	4,26	4,20	4,10	4,31	4,36	4,42	4,52	4,58
DOAS	193,50	191,70	189,50	195,30	195,70	197,50	199,70	201,50	SMRTG	40,06	39,82	39,34	40,30	40,54	40,78	41,26	41,50
DOHOL	14,33	14,24	14,14	14,43	14,43	14,52	14,62	14,71	SOKM	39,11	38,67	38,13	39,54	39,65	40,09	40,63	41,07
ECILC	46,46	45,62	44,62	47,30	47,46	48,30	49,30	50,14	TABGD	162,27	160,93	158,57	163,60	164,63	165,97	168,33	169,67
EGEEN	9553,33	9401,67	9303,33	9705,00	9651,67	9803,33	9901,67	10053,33	TAVHL	283,08	281,17	278,83	285,00	285,42	287,33	289,67	291,58
EKGYO	14,26	14,02	13,70	14,49	14,58	14,82	15,14	15,38	TCELL	105,17	104,13	103,47	106,20	105,83	106,87	107,53	108,57
ENERY	232,47	229,43	227,17	235,50	234,73	237,77	240,03	243,07	THYAO	304,58	299,42	295,83	309,75	308,17	313,33	316,92	322,08
ENJSA	62,33	61,37	60,33	63,30	63,37	64,33	65,37	66,33	TKFEN	63,70	62,95	62,10	64,45	64,55	65,30	66,15	66,90
ENKAI	50,20	49,80	49,30	50,60	50,70	51,10	51,60	52,00	TMSN	116,40	115,60	114,20	117,20	117,80	118,60	120,00	120,80
EREGL	22,58	22,48	22,32	22,68	22,74	22,84	23,00	23,10	TOASO	213,93	212,07	209,03	215,80	216,97	218,83	221,87	223,73
EUPWR	32,37	32,09	31,63	32,64	32,83	33,11	33,57	33,85	TSKB	13,42	13,26	13,09	13,57	13,59	13,75	13,92	14,08
FENER	47,61	47,11	46,51	48,12	48,21	48,71	49,31	49,81	TSPOR	1,15	1,13	1,11	1,16	1,17	1,19	1,21	1,23
FROTO	934,67	913,33	901,67	956,00	946,33	967,67	979,33	1000,67	TTKOM	47,74	46,46	45,62	49,02	48,58	49,86	50,70	51,98
GARAN	131,27	129,03	125,07	133,50	135,23	137,47	141,43	143,67	TTRAK	689,33	685,67	680,33	693,00	694,67	698,33	703,67	707,33
GESAN	46,37	45,85	45,19	46,90	47,03	47,55	48,21	48,73	TUKAS	6,67	6,64	6,57	6,71	6,74	6,77	6,84	6,87
GOLTS	426,67	418,83	410,67	434,50	434,83	442,67	450,83	458,67	TUPRS	142,67	141,73	140,47	143,60	143,93	144,87	146,13	147,07
GUBRF	280,75	277,75	275,50	283,75	283,00	286,00	288,25	291,25	TURSG	16,56	16,30	15,97	16,82	16,89	17,15	17,48	17,74
HALKB	18,43	18,24	18,00	18,63	18,67	18,86	19,10	19,29	ULKER	116,37	114,83	113,17	117,90	118,03	119,57	121,23	122,77
HEKTS	3,81	3,77	3,72	3,85	3,86	3,90	3,95	3,99	VAKBN	25,72	25,36	24,82	26,08	26,26	26,62	27,16	27,52
IEYHO	10,91	10,74	10,60	11,09	11,05	11,22	11,36	11,53	VESTL	64,67	64,23	63,47	65,10	65,43	65,87	66,63	67,07
ISCTR	14,38	14,25	13,99	14,51	14,64	14,77	15,03	15,16	YEOTK	52,55	51,90	51,05	53,20	53,40	54,05	54,90	55,55
ISMEN	46,14	45,30	44,72	46,98	46,72	47,56	48,14	48,98	YKBNK	32,45	31,89	31,33	33,00	33,01	33,57	34,13	34,69
KARSN	12,28	12,14	12,00	12,41	12,42	12,56	12,70	12,84	ZOREN	4,14	4,11	4,08	4,16	4,17	4,20	4,23	4,26

Burada yer alan yatırım bilgi, yorum ve tavsiyeleri yatırım danışmanlığı kapsamında değildir. Yatırım danışmanlığı hizmeti, yetkili kuruluşlar tarafından kişilerin risk ve getiri tercihleri dikkate alınarak kişiye özel sunulmaktadır. Burada yer alan yorum ve tavsiyeler ise genel niteliktedir. Bu tavsiyeler mali durumunuz ile risk ve getiri tercihlerinize uygun olmayabilir. Bu nedenle, sadece burada yer alan bilgilere dayanarak yatırım kararı verilmesi beklentilerinize uygun sonuçlar doğurmayabilir.

Kod	14	50	RSI	StochS	MACD	CCI	Kod	14	50	RSI	StochS	MACD	CCI
	Günlük H.O.	Günlük H.O.						Günlük H.O.	Günlük H.O.				
AEFES	●	●	●	●	●	●	ISMEN	●	●	●	●	●	●
AGHOL	●	●	●	●	●	●	IZENR	●	●	●	●	●	●
AHGAZ	●	●	●	●	●	●	IZMDC	●	●	●	●	●	●
AKBNK	●	●	●	●	●	●	KARSN	●	●	●	●	●	●
AKCNS	●	●	●	●	●	●	KAYSE	●	●	●	●	●	●
AKFYE	●	●	●	●	●	●	KCAER	●	●	●	●	●	●
AKSA	●	●	●	●	●	●	KCHOL	●	●	●	●	●	●
AKSEN	●	●	●	●	●	●	KLSER	●	●	●	●	●	●
ALARK	●	●	●	●	●	●	KMPUR	●	●	●	●	●	●
ALBRK	●	●	●	●	●	●	KONTR	●	●	●	●	●	●
ALFAS	●	●	●	●	●	●	KONYA	●	●	●	●	●	●
ARCLK	●	●	●	●	●	●	KORDS	●	●	●	●	●	●
ASELS	●	●	●	●	●	●	KOZAA	●	●	●	●	●	●
ASGYO	●	●	●	●	●	●	KOZAL	●	●	●	●	●	●
ASTOR	●	●	●	●	●	●	KRDMD	●	●	●	●	●	●
BERA	●	●	●	●	●	●	MAVI	●	●	●	●	●	●
BIENY	●	●	●	●	●	●	MGROS	●	●	●	●	●	●
BIMAS	●	●	●	●	●	●	MIATK	●	●	●	●	●	●
BIOEN	●	●	●	●	●	●	ODAS	●	●	●	●	●	●
BOBET	●	●	●	●	●	●	OTKAR	●	●	●	●	●	●
BRSAN	●	●	●	●	●	●	OYAKC	●	●	●	●	●	●
BRYAT	●	●	●	●	●	●	PENTA	●	●	●	●	●	●
BUCIM	●	●	●	●	●	●	PETKM	●	●	●	●	●	●
CANTE	●	●	●	●	●	●	PGSUS	●	●	●	●	●	●
COLLA	●	●	●	●	●	●	QUAGR	●	●	●	●	●	●
CIMSA	●	●	●	●	●	●	SAHOL	●	●	●	●	●	●
CWENE	●	●	●	●	●	●	SASA	●	●	●	●	●	●
DOAS	●	●	●	●	●	●	SDTTR	●	●	●	●	●	●
DOHOL	●	●	●	●	●	●	SISE	●	●	●	●	●	●
ECILC	●	●	●	●	●	●	SKBNK	●	●	●	●	●	●
ECZYT	●	●	●	●	●	●	SMRTG	●	●	●	●	●	●
EGEEN	●	●	●	●	●	●	SOKM	●	●	●	●	●	●
EKGYO	●	●	●	●	●	●	TATEN	●	●	●	●	●	●
ENERY	●	●	●	●	●	●	TAVHL	●	●	●	●	●	●
ENJSA	●	●	●	●	●	●	TCELL	●	●	●	●	●	●
ENKAI	●	●	●	●	●	●	THYAO	●	●	●	●	●	●
EREGL	●	●	●	●	●	●	TKFEN	●	●	●	●	●	●
EUPWR	●	●	●	●	●	●	TOASO	●	●	●	●	●	●
EUREN	●	●	●	●	●	●	TSKB	●	●	●	●	●	●
FROTO	●	●	●	●	●	●	TTKOM	●	●	●	●	●	●
GARAN	●	●	●	●	●	●	TTRAK	●	●	●	●	●	●
GESAN	●	●	●	●	●	●	TUKAS	●	●	●	●	●	●
GUBRF	●	●	●	●	●	●	TUPRS	●	●	●	●	●	●
GWIND	●	●	●	●	●	●	ULKER	●	●	●	●	●	●
HALKB	●	●	●	●	●	●	VAKBN	●	●	●	●	●	●
HEKTS	●	●	●	●	●	●	VESTL	●	●	●	●	●	●
IPEKE	●	●	●	●	●	●	YEOTK	●	●	●	●	●	●
ISCTR	●	●	●	●	●	●	YKBNK	●	●	●	●	●	●
ISDMR	●	●	●	●	●	●	YYLGD	●	●	●	●	●	●
ISGYO	●	●	●	●	●	●	ZOREN	●	●	●	●	●	●