

30 Aralık 2024

Açılıştan Kapanışa Piyasalar

BIST	Kapanış 27.12.2024	Günlük Değişim	Yurt Dışı Piyasalar	27.12.2024 (18:10)	30.12.2024 (08:00)	BIST Kapanış Sonrası Değişim
BIST 100	10.025	0,77%	S&P 500 Vadeli	6.027	6.018	-0,14%
BIST 30	10.982	0,65%	Euro Stoxx 50 CFD	4.905	4.913	0,16%
BIST Banka	14.847	0,60%	Nikkei 225 Vadeli	40.000	39.930	-0,18%
BIST Sanayi	13.193	0,88%	ABD 10 Yıllık (bps)	4,58	4,62	4
BIST 30 Yakın Vade	11.029	0,80%	Brent	73,84	74,28	0,60%
Türkiye 2 Yıllık (bps)	40,60	-48	Ons Altın	2.616	2.622	0,22%
Türkiye 10 Yıllık (bps)	29,17	-19	USDTRY	35,20	35,26	0,17%

Önemli Haberler

- Moody's, Fitch, S&P Global, CI ve Scope, Türkiye'nin 2025 kredi notu değerlendirme takvimlerini netleştirdi. İlk değerlendirme 24 Ocak'ta Moody's tarafından yapılacak.
- TÜİK, gelir dağılımı istatistiklerini yayımladı. TÜİK verilerine göre; en yüksek eşdeğer hanehalkı kullanılabilir fert gelirine sahip %20'lik grubun toplam gelirden aldığı pay bir önceki yıla göre 0,6 puan azalarak %48,1 olurken en düşük gelire sahip %20'lik grubun aldığı pay ise 0,2 puan artarak %6,3 oldu.
- ABD'de Fed'in faiz hamlelerine rağmen yıl sonu bilanço ayarlamaları kaynaklı fonlama maliyet artışı sürüyor. Repo piyasasındaki işlemlere gösterge olan bir gün vadeli SOFR faizi 21 Aralık'taki %4,31 seviyesinden %4,40'a yükseldi. Repo piyasası bağlantılı diğer faizlerde de yükseliş yaşandı.
- ABD'de mal ticareti açığı, Kasım'da aylık %4,7 artışla 102,9 milyar USD'ye çıktı. Piyasa beklentisi 101,3 milyar USD olması yönündeydi. Mal ticareti açığı, Ekim'de 98,3 milyar USD olmuştu.
- Çin'de cari işlemler dengesinin, yılın ilk üç çeyreğinde 241,3 milyar USD fazla verdiği bildirildi. Bu dönemde dış ticarete 518,3 milyar USD fazla, hizmet alım-satımlarında 181,5 milyar USD açık, yatırımlarda 105,6 milyar USD açık ve cari transferlerde 10,2 milyar USD'lik fazla kaydedildi. Cari işlemler fazlasının GSYH'ye oranı ise %1,8 oldu.
- İşveren odaklı IW, 49 iş dünyası derneği ile gerçekleştirdiği 2025'e yönelik beklenti anketinin sonuçlarını duyurdu. Ankete göre, Almanya'daki 49 iş dünyası derneğinin 31'i ekonomide mevcut durumu 2023'ten daha kötü görüyor. 49 sektör temsilcisinden 20'si gelecek yıl daha düşük üretim beklerken, sadece 16'si 2025'te üretimde artış bekliyor.

Ekonomik Takvim

	Veri	Beklenti	Önceki
17:45	ABD, Chicago Satın Alma Yöneticileri Endeksi (Aralık)	42,7	40,2
18:00	ABD, Bekleyen Konut Satışları (Kasım / Aylık)	0,9%	2,0%

*Kaynak: Investing

Tedbir Kararı

- PEHOL payına VBTS kapsamında 29/01/2025 tarihli işlemlere kadar brüt takas uygulanacaktır.

Hak Kullanımları

- AHSGY, PSGYO genel kurulu bugün gerçekleştirilecektir.
- GSRAY sermaye arttırımı bugün gerçekleştirilecektir.

Günlük Hisse Önerileri

- Günlük hisse önerilerimiz **ENJSA**, **PETKM** ve **TSKB** ' dir. Öneriler hakkında detayları görmek için [tıklayabilirsiniz](#).

KAP Haberleri

- AKSGY**, Yönetim Kurulu İstanbul İli, Kadıköy İlçesi'nde ki 13.785,00-m² yüzölçümlü taşınmaz ile aynı pafta ve adada yer alan 87.020,00-m² yüzölçümlü taşınmazlar ile ilgili olarak taşınmazların müşterek malikleri ile sözleşmeye konu edilecek karma projenin yapılması, projedeki bağımsız bölümlerin satılması/değerlendirilmesi ve sözleşmeye ilişkin tüm hak ve yükümlülüklerin müştereken ifa edilerek projenin tamamlanması amacıyla, %80 ortaklık payı şirkete ve %20 ortaklık payı Güray Gayrimenkul Geliştirme İnşaat A.Ş.'ye ait olmak üzere %80-%20 ortaklık payları ile "Akiş Güray Adi Ortaklığı" unvanı altında faaliyet gösterecek bir adi ortaklık kurulmasına karar verdi.
- ALARK**, bağlı ortaklığı Alarko Gübre Fabrikaları Sanayi ve Ticaret A.Ş. ile Ahmet Koç, Sefa Koç ve Gimak Denizcilik Limited Şirketi arasında 14.02.2024 tarihinde Negmar Denizcilik Yatırım A.Ş. garantörlüğünde; Verim Gübre A.Ş.'nin hisselerinin tamamının belirlenen şartların yerine getirilmesi halinde devralınabilmesi amacıyla bir ön protokol imzalandığını daha önce duyurmuştu. Söz konusu ön protokol 27/12/2024 tarihinde tarafların karşılıklı anlaşmasıyla feshedildi.
- ASUZU**, Birleşik Arap Emirlikleri Ulaşım şirketi olan Roads & Transport Authority'nin (RTA) toplu taşıma stratejisi kapsamında gerçekleştireceği yatırımlar için Anadolu Isuzu markalı 70 adetlik 18 m toplu ulaşım otobüs alımı için 37,8 milyon USD bedelli sözleşme imzaladı. Araçların teslimatının 2026 yılında gerçekleştirilmesi planlanmaktadır.
- BINHO**, paylarının %92'si şirkete ait olan Meta Mobilite Enerji A.Ş. ile enerji sektöründe faaliyetlerini genişletmek ve sürdürülebilir bir enerji altyapısı oluşturmak amacıyla, Çin'in önde gelen enerji teknolojisi firmalarından biri ile bir mutabakat zaptı imzaladı.
- CGCAM**, Yönetim Kurulu, Manisa Organize Sanayi Bölgesi'nde yer alan 29.800 m2 arazi üzerine yeni bir fabrika yatırımı planlaması kapsamında bu fabrika binasının inşaatına başlanması kararını aldı. Toplam 200 milyon TL'ye mal olacak olan fabrika binası yatırımının 2025 yılı sonunda tamamlanması planlanmaktadır.
- CVKMD**, Kayseri ili dahilinde yer alan IV. Grup Arama Ruhsatlı maden sahaları ile Yozgat ili dahilinde yer alan IV. Grup Arama Ruhsatlı madeni sahası için düzenlenen ihalelere katılım sağlamış olup, söz konusu ihaleler toplam 2.600.000 TL bedelle şirket tarafından kazanıldı. **Kazanılan ihaleler, şirketin büyüme potansiyelini artırarak kârlılık açısından olumlu bir fırsat sunduğundan pozitif olarak değerlendirilebilir.**
- ECILC**, bağlı ortaklığı Gensenta İlaç Sanayi ve Ticaret A.Ş. tarafından, Yenibosna'daki mamul ilaç ana üretim tesisinde 32 milyon Avro bütçeli liyofilizatör içeren izolatorlü flakon dolum hattı yatırımı yapılmasına karar verildiği, yatırıma ilişkin olarak resmi kurum ve kuruluşlara ilgili teşvik başvuruları yapılacağını daha önce ifade etmişti. Gensenta tarafından T.C. Sanayi ve Teknoloji Bakanlığı'dan Yatırım Teşvik Belgesi alındığı; söz konusu yatırımın "öncelikli yatırım" niteliğinde olması nedeniyle 5. bölgede uygulanan bölgesel destek kapsamında, 15.10.2024 ile 15.10.2027 tarihleri arasında geçerli, 1.346.015.999 TL toplam sabit yatırım tutarlı yatırım teşvik belgesinin "KDV İstisnası, Gümrük Vergisi Muafiyeti, Vergi İndirimi (%80, YKO %40), Faiz veya Kâr Payı Desteği ve Sigorta Primi İşveren Hissesi Desteği (7 Yıl)" destek unsurlarını içerdiği şirkete bildirildi.
- EKGYO**, İstanbul Fikirtepe Kentsel Dönüşüm Projesi İnşaatı İş'i'nin geçici kabulü yapıldı ve Geçici Kabul Tutanağı onaylandı.
- EREGL**, 2013 yılında Şirket aleyhine açılan davaya ilişkin açıklama yaptı. Buna göre önceki süreçlerde Ereğli lehine verilen kararların ardından Yargıtay 11. Hukuk Dairesi davacının temyiz itirazlarının reddine ve usul ve kanuna uygun olan mahkeme kararının onanmasına karar verdi. **Dava sürecinin EREGL lehine ilerlemesi ve davanın süresi dikkate alındığında haberi sınırlı pozitif/nötr olarak değerlendiriyoruz.**
- ESCOM**, Yönetim Kurulu %1309,90 oranında bedelsiz sermaye arttırımı için karar aldı.
- FROTO**, JCR Avrasya Derecelendirme A.Ş. "Ford Otomotiv Sanayi A.Ş."nin Uzun Vadeli Ulusal Kurum Kredi Rating Notunu 'AAA (tr)' seviyesinde teyit etti.
- GLCVY**, Denizbank A.Ş.'nin gerçekleştirdiği tahsili gecikmiş alacak satışında satışa çıkarılan 3 portföyden 173,3 milyon TL anapara büyüklüğündeki 1 bireysel portföyün ihalesini en yüksek teklifi vererek kazandı. Bu ihaleye toplam 13 varlık yönetim şirketi katıldı.
- KMPUR**, Kredi Derecelendirme kuruluşu JCR Avrasya Derecelendirme A.Ş., şirketin uzun vadeli ulusal kurum kredi derecelendirme notunu "AA-(tr)", kısa vadeli ulusal kurum kredi derecelendirme notunu "J1+(tr)" olarak derecelendirdi, görünümünü "stabil" olarak belirledi. Şirketin uzun vadeli uluslararası yabancı para ve uzun vadeli uluslararası yerel para kurum kredi derecelendirme notunu "BB" olarak, görünümünü ise "stabil" olarak belirledi. **Şirketin mali durumu stabil bir seyir izlediğinden nötr olarak yorumlanabilir.**
- MNDRS**, JCR Avrasya Derecelendirme A.Ş. Menderes Tekstil Sanayi ve Ticaret A.Ş.'nin Uzun Vadeli Ulusal Kurum Kredi Rating Notunu "A (tr)" olarak teyit etti ve nota ilişkin görünüm ise "Negatif" olarak belirledi.
- NTGAZ**, Muş ilindeki güneş enerji santrali projesinin (18,7 MWp/15 MWe) kurulumu amacıyla mühendislik, tedarik, enerji nakil hattı, inşaat (EPC) sözleşmesi Mensis Enerji Sanayi ve Dış Ticaret A.Ş. ve Atalay Global Yapı Endüstrisi Sanayi Ticaret A.Ş. ile, panel alım sözleşmesi ise Alfa Solar Enerji Sanayi ve Ticaret A.Ş. ile imzalandı.
- ONRYT**, Türk Silahlı Kuvvetlerine ait komuta kontrol unsurlarının muhabere altyapısının sayısallaştırılmasına yönelik olarak Savunma Sanayii Başkanlığı ile başladığı sözleşme görüşmeleri devam etmektedir.
- ORGE**, Türk inşaat sektöründe önde gelen firmaları temsil eden bir sivil toplum kuruluşu olan Türkiye İnşaat Sanayicileri İşveren Sendikası'na (İNTEs) yapmış olduğu üyelik başvurusunun kabul edildiği şirkete bildirildi.
- SKBNK**, Incofin Investment Management aracılığıyla, Global Gender-Smart Fund S.A. ile kadın bankacılığı kapsamında KOBİ ve mikro ölçekli işletmeleri desteklemek amacıyla 3 yıl vadeli, anaparası vade sonunda defaten ödemeli olmak üzere toplam 15 milyon USD tutarında kredi anlaşması imzaladı.

*Bültendeki haberler, Kamuyu Aydınlatma Platformu'na bugün saat 08:30'a kadar gelen haberleri kapsamaktadır.

Pay Geri Alımları

Hisse	Pay Adedi	Fiyat (TL)
ADGYO	290.179	32,76
ERCB	4.060	98,44
FRIGO	20.000	7,80
GEDIK	200.000	8,17
LKMNH	19.056	17,57
MERKO	192.123	14,96
SURGY	10.000	42,73
TKFEN	57.529	70,38
YGGYO	15.721	60,98

Burada yer alan yatırım bilgi, yorum ve tavsiyeleri yatırım danışmanlığı kapsamında değildir. Yatırım danışmanlığı hizmeti, yetkili kuruluşlar tarafından kişilerin risk ve getiri tercihleri dikkate alınarak kişiye özel sunulmaktadır. Burada yer alan yorum ve tavsiyeler ise genel niteliktedir. Bu tavsiyeler mali durumunuz ile risk ve getiri tercihlerinize uygun olmayabilir. Bu nedenle, sadece burada yer alan bilgilere

BİST 100 Teknik Analizi

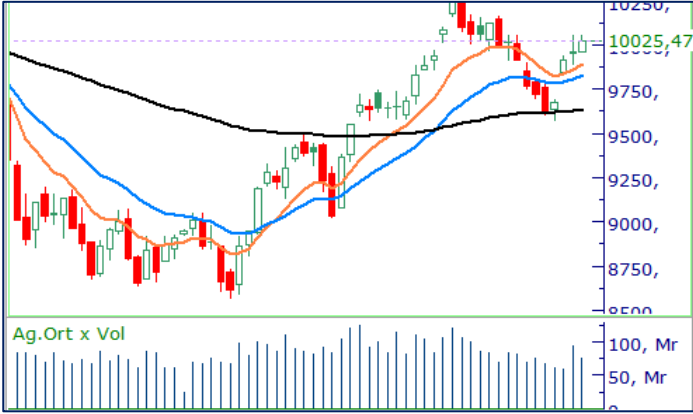

BIST 100 endeksi, son işlem gününde 9.953 – 10.055 puan aralığında hareket etti ve günü %0,77 değer kazanarak 10.025 puandan kapattı.

TCMB faiz kararının açıklanmasının ardından önümüzdeki süreçte Aralık ayı TÜFE verisi dışında piyasaların yönüne etki edebilecek önemli bir makroekonomik gelişme bulunmuyor. Geçtiğimiz haftayı %3,09 oranında değer kazancıyla tamamlayan BIST-100 endeksinde, bugün 10.000 seviyesi üzerindeki tutunmalar kritik olacak. Gün içinde 10.050 direncinin aşılması durumunda yukarı yönlü görünümün güçlenmesini bekliyoruz. Ancak, 10.000 seviyesinin altında gerçekleşecek kapanışlarda 9.890 seviyesi destek bölgesi olarak öne çıkacaktır.

VIOP 30 Teknik Analizi

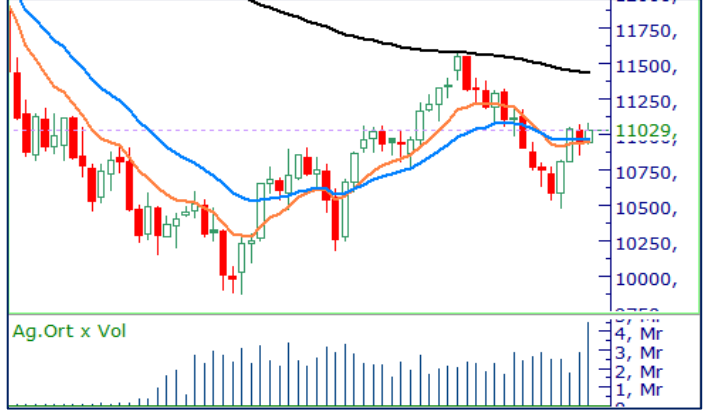

Aralık Vadeli Endeks 30 kontratı son işlem gününde 10.922 – 11.074 puan aralığında hareket etti ve son işlem gününü 11.029 puandan tamamladı. Akşam seansı kapanışı ise 11.029 puandan gerçekleşti.

Son işlem gününü %0,80 oranında değer kazancıyla tamamlayan Aralık vadeli endeks sözleşmesinde kısa vadeli direnç konumundaki 50 günlük ortalamanın aşılamadığını gördük. Sözleşmede bugün 50 günlük ortalamanın belirlediği 11.009 seviyesi üzerindeki kapanışları takip edeceğiz. Bu seviyenin aşılması durumunda yükselişin hız kazanmasını bekliyoruz. Ancak, bu seviyenin aşılamaması halinde sözleşmede 10.800 seviyesine doğru geri çekilmeler etkili olabilir.

Teknik Analiz Hisse Önerileri



ENJSA

Kısa vadeli görünümde yeniden yükselişin etkili olduğu ENJSA hissesinde işlem hacmindeki artış da dikkat çekiyor. Hissede 60,90 TL seviyesinin üzerinde tutunmaların sürmesi yukarı yönlü hareketin devamını destekleyebilir.

Hedef Fiyat: 63,50 TL
Zarar Kes: 60,90 TL



PETKM

Son işlem gününde kısa vadeli ortalamasını aşarak kapanış gerçekleştiren PETKM hissesi düşen trendin denk geldiği seviyede günü tamamladı. Bugün hissede 18,80 TL seviyesi üzerindeki tutunmaların sürmesi yükseliş hareketini güçlendirebilir.

Hedef Fiyat: 19,15 TL
Zarar Kes: 18,60 TL



TSKB

Son işlem gününde yüksek işlem hacmiyle birlikte yükselişin etkili olduğu TSKB hissesinde kısa vadeli ortalama üzerindeki kapanış olumlu değerlendiriyoruz. Bugün hissede 12,37 TL seviyesi üzerindeki tutunmaların sürmesi durumunda yukarı yönlü hareketin devam etmesini bekliyoruz.

Hedef Fiyat: 12,70 TL
Zarar Kes: 12,20 TL

DESTEK/DİRENÇ TABLOSU

	PİVOT DESTEKLER			PİVOT DİRENÇLER			HİSSELER	PİVOT DESTEKLER			PİVOT DİRENÇLER						
	Destek 1	Destek 2	Destek 3	Kapanış	Pivot	Direnç 1		Direnç 2	Direnç 3	Destek 1	Destek 2	Destek 3	Kapanış	Pivot	Direnç 1	Direnç 2	Direnç 3
BINHO	316,67	310,83	304,67	322,50	322,83	328,67	334,83	340,67	KARSN	12,22	12,14	12,11	12,29	12,25	12,33	12,36	12,44
ADEL	34,12	33,64	33,16	34,60	34,60	35,08	35,56	36,04	KTLEV	51,07	49,33	46,17	52,80	54,23	55,97	59,13	60,87
AGROT	10,34	10,06	9,65	10,62	10,75	11,03	11,44	11,72	KCAER	13,53	13,29	13,01	13,76	13,81	14,05	14,33	14,57
AKBNK	65,33	64,42	63,93	66,25	65,82	66,73	67,22	68,13	KCHOL	182,10	180,70	179,10	183,50	183,70	185,10	186,70	188,10
AKFGY	2,15	2,12	2,10	2,18	2,17	2,20	2,22	2,25	KONTR	39,56	39,14	38,34	39,98	40,36	40,78	41,58	42,00
AKFYE	19,23	18,69	18,35	19,76	19,57	20,11	20,45	20,99	KONYA	6739,17	6698,33	6631,67	6780,00	6805,83	6846,67	6913,33	6954,17
AKSA	11,77	11,50	11,34	12,03	11,93	12,20	12,36	12,63	KOZAL	21,87	21,65	21,45	22,10	22,07	22,29	22,49	22,71
AKSEN	38,10	37,60	37,04	38,60	38,66	39,16	39,72	40,22	KOZAA	68,40	66,70	65,75	70,10	69,35	71,05	72,00	73,70
ALARK	92,60	91,95	91,05	93,25	93,50	94,15	95,05	95,70	LMKDC	30,81	30,57	30,29	31,06	31,09	31,33	31,61	31,85
ALFAS	66,22	65,23	64,47	67,20	66,98	67,97	68,73	69,72	MAVI	87,00	86,40	85,50	87,60	87,90	88,50	89,40	90,00
ALTNY	83,60	82,85	81,60	84,35	84,85	85,60	86,85	87,60	MIATK	41,96	41,64	41,28	42,28	42,32	42,64	43,00	43,32
AEFES	234,53	232,67	229,03	236,40	238,17	240,03	243,67	245,53	MGROS	526,00	517,00	512,00	535,00	531,00	540,00	545,00	554,00
AGHOL	369,08	358,67	353,08	379,50	374,67	385,08	390,67	401,08	MPARK	357,75	349,75	345,00	365,75	362,50	370,50	375,25	383,25
ANSGR	98,77	96,53	93,07	101,00	102,23	104,47	107,93	110,17	OBAMS	53,37	52,68	51,87	54,05	54,18	54,87	55,68	56,37
ARCLK	141,57	140,23	139,17	142,90	142,63	143,97	145,03	146,37	ODAS	6,21	6,12	6,06	6,30	6,27	6,36	6,42	6,51
ARDYZ	40,21	39,85	39,51	40,58	40,55	40,91	41,25	41,61	OTKAR	487,75	479,25	473,75	496,25	493,25	501,75	507,25	515,75
ASELS	73,00	72,05	71,10	73,95	73,95	74,90	75,85	76,80	OYAKC	23,38	22,98	22,28	23,78	24,08	24,48	25,18	25,58
ASTOR	112,90	110,50	109,00	115,30	114,40	116,80	118,30	120,70	PAPIL	12,42	12,32	12,13	12,52	12,61	12,71	12,90	13,00
BTCIM	139,47	137,83	136,57	141,10	140,73	142,37	143,63	145,27	PGSUS	218,23	217,17	216,13	219,30	219,27	220,33	221,37	222,43
BERA	14,89	14,51	14,31	15,28	15,09	15,47	15,67	16,05	PEKGY	1,50	1,47	1,42	1,54	1,55	1,58	1,63	1,66
BJKAS	4,88	4,76	4,56	5,00	5,08	5,20	5,40	5,52	PETKM	18,57	18,30	18,14	18,83	18,73	19,00	19,16	19,43
BIMAS	517,17	512,33	508,17	522,00	521,33	526,17	530,33	535,17	REEDR	14,17	14,06	13,98	14,28	14,25	14,36	14,44	14,55
BRSAN	433,00	427,50	424,00	438,50	436,50	442,00	445,50	451,00	RGYAS	126,47	125,63	124,97	127,30	127,13	127,97	128,63	129,47
BRYAT	2064,00	2049,00	2026,00	2079,00	2087,00	2102,00	2125,00	2140,00	SAHOL	98,60	97,00	96,00	100,20	99,60	101,20	102,20	103,80
CCOLA	60,22	59,28	58,57	61,15	60,93	61,87	62,58	63,52	SASA	4,15	4,11	4,07	4,18	4,19	4,23	4,27	4,31
CWENE	20,92	20,68	20,46	21,16	21,14	21,38	21,60	21,84	SMRTG	40,43	39,97	39,75	40,88	40,65	41,11	41,33	41,79
CANTE	1,68	1,66	1,62	1,71	1,72	1,74	1,78	1,80	SKBNK	4,83	4,78	4,73	4,88	4,88	4,93	4,98	5,03
CLEBI	1898,33	1882,67	1868,33	1914,00	1912,67	1928,33	1942,67	1958,33	SISE	43,40	43,10	42,52	43,70	43,98	44,28	44,86	45,16
CIMSA	45,27	44,09	43,37	46,46	45,99	47,17	47,89	49,07	SOKM	40,87	40,19	39,75	41,56	41,31	41,99	42,43	43,11
DOHOL	15,07	14,95	14,75	15,18	15,27	15,39	15,59	15,71	HALKB	16,46	16,29	16,18	16,63	16,57	16,74	16,85	17,02
DOAS	197,53	194,67	192,93	200,40	199,27	202,13	203,87	206,73	TSKB	12,25	12,09	11,96	12,40	12,38	12,54	12,67	12,83
ECILC	47,81	47,57	47,37	48,04	48,01	48,25	48,45	48,69	TABGD	154,60	152,90	151,50	156,30	156,00	157,70	159,10	160,80
EGEEN	9920,00	9865,00	9792,50	9975,00	9992,50	10047,50	10120,00	10175,00	TAVHL	282,25	280,25	276,75	284,25	285,75	287,75	291,25	293,25
EKGYO	13,58	13,15	12,87	14,00	13,86	14,29	14,57	15,00	TKFEN	69,12	68,18	66,97	70,05	70,33	71,27	72,48	73,42
ENJSA	60,67	59,43	58,62	61,90	61,48	62,72	63,53	64,77	TOASO	201,33	197,77	194,83	204,90	204,27	207,83	210,77	214,33
ENERY	251,33	249,42	247,08	253,25	253,67	255,58	257,92	259,83	TUKAS	7,02	6,93	6,87	7,11	7,08	7,17	7,23	7,32
ENKAI	51,57	50,78	50,17	52,35	52,18	52,97	53,58	54,37	TCELL	93,30	92,55	91,85	94,05	94,00	94,75	95,45	96,20
EREGL	24,77	24,61	24,43	24,94	24,95	25,11	25,29	25,45	TMSN	113,90	112,80	112,10	115,00	114,60	115,70	116,40	117,50
EUPWR	32,27	31,83	31,43	32,72	32,67	33,11	33,51	33,95	TUPRS	143,47	142,73	142,07	144,20	144,13	144,87	145,53	146,27
FENER	44,35	42,47	41,01	46,24	45,81	47,69	49,15	51,03	THYAO	289,25	287,75	285,75	290,75	291,25	292,75	294,75	296,25
FROTO	949,33	943,17	936,83	955,50	955,67	961,83	968,17	974,33	TTKOM	45,40	45,14	44,90	45,66	45,64	45,90	46,14	46,40
GARAN	129,00	128,00	126,20	130,00	130,80	131,80	133,60	134,60	TTRAK	718,17	714,33	709,17	722,00	723,33	727,17	732,33	736,17
GESAN	47,59	46,39	45,43	48,80	48,55	49,75	50,71	51,91	TURSG	15,74	14,89	14,37	16,59	16,26	17,11	17,63	18,48
GOLTS	426,25	422,50	418,75	430,00	430,00	433,75	437,50	441,25	ULKER	114,90	112,60	110,30	117,20	117,20	119,50	121,80	124,10
GUBRF	276,33	270,17	265,58	282,50	280,92	287,08	291,67	297,83	VAKBN	23,39	23,15	22,91	23,64	23,63	23,87	24,11	24,35
HEKTS	3,89	3,76	3,68	4,02	3,97	4,10	4,18	4,31	VESTL	68,22	66,68	65,62	69,75	69,28	70,82	71,88	73,42
ISCTR	13,58	13,49	13,41	13,66	13,66	13,75	13,83	13,92	VESBE	17,15	17,06	16,91	17,25	17,30	17,39	17,54	17,63
ISMEN	44,38	44,02	43,50	44,74	44,90	45,26	45,78	46,14	YKBNK	30,69	30,27	30,01	31,12	30,95	31,37	31,63	32,05
KLSE	34,81	34,35	33,87	35,26	35,29	35,75	36,23	36,69	YEOTK	49,73	47,40	45,77	52,05	51,36	53,69	55,32	57,65
KRDM	27,69	27,51	27,17	27,86	28,03	28,21	28,55	28,73	ZOREN	4,47	4,42	4,39	4,52	4,50	4,55	4,58	4,63

Kod	14	50	RSI	StochS	MACD	CCI	Kod	14	50	RSI	StochS	MACD	CCI
	Günlük H.O.	Günlük H.O.						Günlük H.O.	Günlük H.O.				
AEFES	●	●	●	●	●	●	ISMEN	●	●	●	●	●	●
AGHOL	●	●	●	●	●	●	IZENR	●	●	●	●	●	●
AHGAZ	●	●	●	●	●	●	IZMDC	●	●	●	●	●	●
AKBNK	●	●	●	●	●	●	KARSN	●	●	●	●	●	●
AKCNS	●	●	●	●	●	●	KAYSE	●	●	●	●	●	●
AKFYE	●	●	●	●	●	●	KCAER	●	●	●	●	●	●
AKSA	●	●	●	●	●	●	KCHOL	●	●	●	●	●	●
AKSEN	●	●	●	●	●	●	KLSER	●	●	●	●	●	●
ALARK	●	●	●	●	●	●	KMPUR	●	●	●	●	●	●
ALBRK	●	●	●	●	●	●	KONTR	●	●	●	●	●	●
ALFAS	●	●	●	●	●	●	KONYA	●	●	●	●	●	●
ARCLK	●	●	●	●	●	●	KORDS	●	●	●	●	●	●
ASELS	●	●	●	●	●	●	KOZAA	●	●	●	●	●	●
ASGYO	●	●	●	●	●	●	KOZAL	●	●	●	●	●	●
ASTOR	●	●	●	●	●	●	KRDMD	●	●	●	●	●	●
BERA	●	●	●	●	●	●	MAVI	●	●	●	●	●	●
BIENY	●	●	●	●	●	●	MGROS	●	●	●	●	●	●
BIMAS	●	●	●	●	●	●	MIATK	●	●	●	●	●	●
BIOEN	●	●	●	●	●	●	ODAS	●	●	●	●	●	●
BOBET	●	●	●	●	●	●	OTKAR	●	●	●	●	●	●
BRSAN	●	●	●	●	●	●	OYAKC	●	●	●	●	●	●
BRYAT	●	●	●	●	●	●	PENTA	●	●	●	●	●	●
BUCIM	●	●	●	●	●	●	PETKM	●	●	●	●	●	●
CANTE	●	●	●	●	●	●	PGSUS	●	●	●	●	●	●
CCOLA	●	●	●	●	●	●	QUAGR	●	●	●	●	●	●
CIMSA	●	●	●	●	●	●	SAHOL	●	●	●	●	●	●
CWENE	●	●	●	●	●	●	SASA	●	●	●	●	●	●
DOAS	●	●	●	●	●	●	SDTTR	●	●	●	●	●	●
DOHOL	●	●	●	●	●	●	SISE	●	●	●	●	●	●
ECILC	●	●	●	●	●	●	SKBNK	●	●	●	●	●	●
ECZYT	●	●	●	●	●	●	SMRTG	●	●	●	●	●	●
EGEEN	●	●	●	●	●	●	SOKM	●	●	●	●	●	●
EKGYO	●	●	●	●	●	●	TATEN	●	●	●	●	●	●
ENERY	●	●	●	●	●	●	TAVHL	●	●	●	●	●	●
ENJSA	●	●	●	●	●	●	TCELL	●	●	●	●	●	●
ENKAI	●	●	●	●	●	●	THYAO	●	●	●	●	●	●
EREGL	●	●	●	●	●	●	TKFEN	●	●	●	●	●	●
EUPWR	●	●	●	●	●	●	TOASO	●	●	●	●	●	●
EUREN	●	●	●	●	●	●	TSKB	●	●	●	●	●	●
FROTO	●	●	●	●	●	●	TTKOM	●	●	●	●	●	●
GARAN	●	●	●	●	●	●	TTRAK	●	●	●	●	●	●
GESAN	●	●	●	●	●	●	TUKAS	●	●	●	●	●	●
GUBRF	●	●	●	●	●	●	TUPRS	●	●	●	●	●	●
GWIND	●	●	●	●	●	●	ULKER	●	●	●	●	●	●
HALKB	●	●	●	●	●	●	VAKBN	●	●	●	●	●	●
HEKTS	●	●	●	●	●	●	VESTL	●	●	●	●	●	●
IPEKE	●	●	●	●	●	●	YEOTK	●	●	●	●	●	●
ISCTR	●	●	●	●	●	●	YKBNK	●	●	●	●	●	●
ISDMR	●	●	●	●	●	●	YYLGD	●	●	●	●	●	●
ISGYO	●	●	●	●	●	●	ZOREN	●	●	●	●	●	●