

12 Ekim 2023

Gündem

Tahvil faizlerinde son haftalarda kaydedilen yükselişin ek sıkılaştırma ihtiyacını azalttığına dair Fed üyelerinden gelen açıklamalar, Fed'e yönelik sıkılaştırma endişelerinin yatışmasına ve küresel risk iştahının son günlerde güç kazanmasına katkı sağladı. ABD'de dün açıklanan ÜFE verisi artan enerji maliyetleri nedeniyle %0,3 olan piyasa beklentilerinin üzerinde aylık bazda %0,5 oranında artış kaydetti ve yıllık ÜFE %2,2 olarak kaydedildi. Bugün ABD'de açıklanacak eylül ayı TÜFE rakamı piyasaların odağında yer alacak. ÜFE verisinin ardından TÜFE'de de yukarı yönlü bir sürpriz yaşanması Fed kaynaklı endişeleri yeniden gündeme getirebilir. Ekonomik verilerin yanında jeopolitik gelişmeler de piyasaların takibinde yer almaya devam ediyor.

Piyasa Beklentisi

Jeopolitik endişelerin belirli ölçüde sindirilmesi ve Fed üyelerinden ek sıkılaştırma ihtiyacının azaldığına ilişkin gelen daha güvercin tondaki açıklamalar küresel hisse piyasalarında toparlanmayı beraberinde getirdi. Salı günkü yükselişlerin ardından küresel hisse piyasalarında dün dalgalı bir seyir etkili oldu. Bugün ABD'de enflasyon verisi piyasaların takibinde olacak. BIST-100 Endeksi'nde ise dün satıcı bir fiyatlama kaydedildi. ABD borsaları günü sınırlı yükselişlerle tamamlarken, ABD vadelilerinde bu sabah hafif alıcılı bir seyir etkili oluyor. Asya piyasalarında genel olarak yeşil bir renk hâkim. Avrupa vadeli ve CFD kontratları hafif alıcılı açılışlara işaret ediyor. BIST-100 Endeksi'nin güne hafif alıcılı bir açılışla başlamasını bekliyoruz.

Ekonomik Takvim

Saat	Veri	Beklenti	Önceki
15:30	ABD, TÜFE (Aylık/Yıllık)	0,3% / 3,6%	0,6% / 3,7%
15:30	ABD, Çekirdek TÜFE (Aylık/Yıllık)	0,3% / 4,1%	0,3% / 4,3%
15:30	ABD, Haftalık İşsizlik Başvuruları	210 Bin	207 Bin

Önemli Haberler

- Boston Fed Başkanı Susan Collins, daha fazla faiz artırımının hala mümkün olduğunu belirtti.
- Fed tutanakları, enflasyon yavaşlayana kadar kısıtlayıcı politikanın devam edeceğine işaret etti.
- ABD Hazine Bakanı Janet Yellen, ABD ekonomisi için temel senaryonun yumuşak iniş olduğunu ancak buna yönelik küresel şoklar gibi risklerin olduğunu belirtti.
- ECB'nin Tüketici Beklentileri Anketi'ne göre, tüketicilerin gelecek 12 ay için enflasyon beklentisi yüzde 3,4'ten yüzde 3,5'e çıktı.
- ABD'de 30 yıl vadeli mortgage (konut kredisi) için ortalama faiz oranı, geçen hafta %7,53'ten %7,67 seviyesine yükseldi ve böylece 2000'den bu yana en yüksek seviyesine ulaştı.
- Yurt içinde açıklanan cari denge ağustos ayında piyasadaki genel beklentilerle uyumlu olarak 619 milyon dolar açık verdi.

Hak Kullanımları

- EMKEL** olağanüstü genel kurul toplantısı bugün gerçekleşecek.

Tedbir Kararları

- DMRGD** paylarında VBTS kapsamında 10/11/2023 seans sonuna kadar brüt takas uygulanacaktır.
- ESCOM, FMIZP** ve **IHAAS** paylarında VBTS kapsamında 10/11/2023 seans sonuna kadar açığa satışa ve kredili işlemlere konu edilemeyecektir.

KAP Haberleri

- **ASTOR**, İspanya'da yerleşik özel bir firma ile 2.945.000 Euro tutarında Güç Transformatörü satış sözleşmesi imzaladı. Yapılan sözleşmenin 2022 yılı hasılatına oranı % 1,17' dir. Şirketin son dört çeyrek hasılatı 9,2 Milyar TL'dir. (P.Değ: 124,8 Milyar TL, F/K: 44,6)
- **ADGYO**, İzmir Torbalı Belediyesi tarafından düzenlenen ihalede 50.000.000 TL bedelle en yüksek teklifi vererek ihaleyi kazandı. (P.Değ: 10,3 Milyar TL, F/K: 8,4)
- **DMRGD**, Hollanda'da özel bir firma ile arasında 586.759 Euro tutarında unlu mamul tedarikine yönelik satış sözleşmesi imzaladı. Yapılan sözleşmenin 2022 yılı hasılatına oranı %5,85 dir. (P.Değ: 3,7 Milyar TL, F/K: 86,8)
- **DNISI**, toplam 10.300 m2 olan çatı alanına kurulan GES yatırımının tamamı devreye alındı. (P.Değ: 1,5 Milyar TL, F/K: 21,4)
- **FONET**, Antalya İl Sağlık Müdürlüğü ile 7.574.256 TL tutarında sözleşme imzaladı. Şirketin son dört çeyrek hasılatı 177 Milyon TL'dir. (P.Değ: 1,1 Milyar TL, F/K: 15,2)
- **FORMT**, Libya kökenli bir firma ile arasında 40 konteynerlik toplam tutarı 759.712 ABD doları olan fırın satışı için anlaşmaya vardı. Şirketin son dört çeyrek hasılatı 372 Milyon TL'dir. (P.Değ: 2,0 Milyar TL, F/K: 205,1)
- **GESAN**, yurt içi bir şirket ile Şanlıurfa'da anahtar teslim Güneş Enerjisi Santrali yapılması hususunda vergiler hariç 76.500.000 ABD tutarında anlaşmaya vardı. Şirketin son dört çeyrek hasılatı 5,6 Milyar TL'dir. (P.Değ: 46,9 Milyar TL, F/K: 42,2)
- **KRVGD**, halihazırda duyurduğu, muhtelif üretim tesisi ve teçhizatın Mavi Yıldız A.Ş.'ye devredileceği iştirak modeliyle kolaylaştırılmış usulde kısmi bölünmeye ilişkin SPK başvurusunda bulundu. (P.Değ: 5,6 Milyar TL, F/K: 15,3)
- **KUYAS**, Borsakule projesinden 276.791.000 TL'lik ve Borsakule 2 projesinden 60.617.229 TL'lik gayrimenkul satış sözleşmesi imzaladı. Şirketin son dört çeyrek hasılatı 249 Milyon TL'dir. (P.Değ: 6,2 Milyar TL, F/K: 22,3)
- **MAGEN**, %100 bağlı ortaklığı Anatolia'nın elektrik tedarik lisansı için başvuruda bulunduğunu açıkladı. (P.Değ: 25,7 Milyar TL, F/K: 25,8)

KAP Haberleri

- **OZKGY**, İstanbul'da 141 konut yapılması planlanan Göktürk 3 projesi için yapı ruhsatını aldı. (P.Değ: 15,9 Milyar TL, F/K: 0,9)
- **PETKM**, 2014 yılında STAR Rafineri A.Ş. ile imzaladığı hammadde alım sözleşmesine istinaden STAR'dan 20 yıl süreyle hammadde temin edeceğini duyurmuştu. Söz konusu hammadde alım sözleşmesi feshedilerek yeniden müzakere edildi ve şirkete hammadde temininde esneklik sağlayacak şekilde yeni bir sözleşme imzalandı. (P.Değ: 61,3 Milyar TL, F/K: 23,5)
- **SAYAS**, 2023 yılının dördüncü çeyreğinde Ateş Wind Power'a rüzgar türbini ve türbin kulesi aksamları ile ticari mal satışlarından yaklaşık 3.550.000 EUR hasılat elde etmeyi beklemektedir. Ayrıca yurt dışı bir müşterisinden aldığı toplam tutarı 1.945.972 Euro olan projenin teslimleri 2024 yılı ilk çeyreği içerisinde tamamlanması beklenmektedir. (P.Değ: 10,1 Milyar TL, F/K: 39,5)
- **SOKE**, Samsun'da 4.100 m2 kapalı alana sahip üretim tesisinin kira sözleşmesi onaylandı. Söz konusu tesiste 2024 yılının ilk yarısında üretime başlanması planlanmaktadır. (P.Değ: 9,1 Milyar TL, F/K: 34,2)
- **YEOTK**, Azerbaycan'da enerji sektöründe faaliyet gösteren bir firma ile 5.050.182 ABD doları tutarında sözleşme imzaladı. Şirketin son dört çeyrek hasılatı 2,2 Milyar TL'dir. (P.Değ: 25,0 Milyar TL, F/K: 78,0)
- **ZOREN**, %100 bağlı ortaklığı Alkan Jeotermal Enerji A.Ş.'yi devralmak suretiyle kolaylaştırılmış usulde birleşmesine karar verdi. (P.Değ: 30,8 Milyar TL, F/K: 14,8)

*Bütendeki haberler, Kamuyu Aydınlatma Platformu'na saat 08:30'a kadar gelen haberleri kapsamaktadır.

BIST100 Teknik Analizi

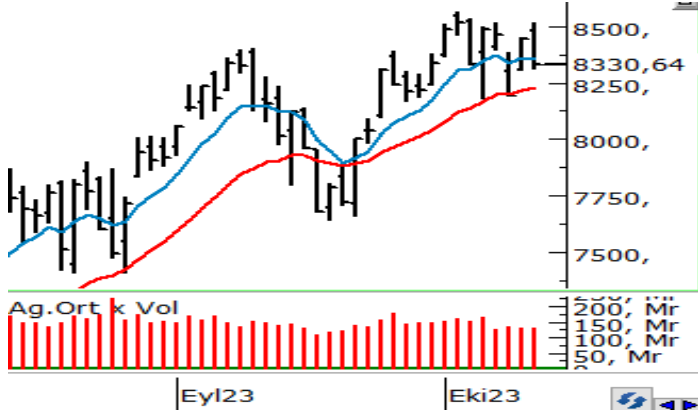

Güne pozitif bir açılışla başlayan ve 8.500 üzerindeki seviyeleri test eden BIST-100 Endeksi gün içerisinde yeniden etkili olan satışlarla günü %1,33 oranında kayıpla 8.331 puandan tamamladı.

Güçlü bir direnç olarak çalışan 8.500 bölgesinden satışlarla karşılaşan endekste 8.300 altına sarkmalarda 8.200 ilk önemli destek noktasıdır. 8.200 seviyesi altında 8.100 ve 8.000 destek konumunda bulunmaktadır. Psikolojik öneme sahip 8.000 seviyesi kırılacak olursa hız kazanan satışlarla 7.800'e doğru geri çekilmeler kaydedilebilir. Toparlanma çabasında ise 8.400 ve 8.500 seviyeleri direnç olarak izlenecek olup, devamında tarihi zirvenin bulunduğu 8.563 seviyesi takip edilecektir. Zirvenin aşılması ve üzerinde bir kapanış yaşanması halinde alımlar yeni bir ivme kazanabilir.

VIOP 30 Teknik Analizi

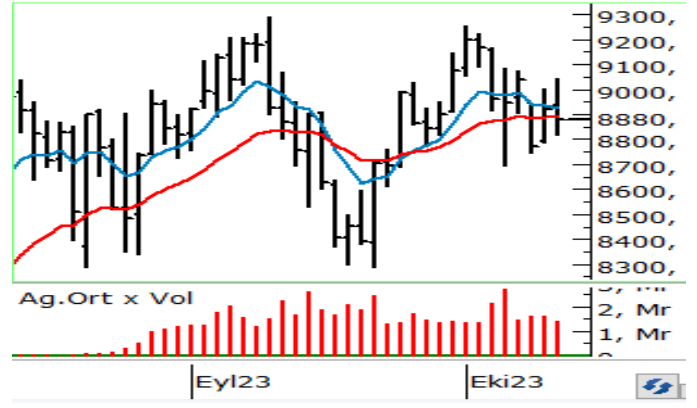

Ekim Vadeli Endeks30 sözleşmesi gün içerisinde 8.850 - 9.045 seviyeleri arasında hareket ederek günü %1,14 oranında düşüşle 8.872 puandan tamamladı. Akşam seans kapanışı ise 8.880 puandan gerçekleşti.

Gün içerisinde 9.000 direnç bölgesini test eden ve bu bölgeden gelen satışlarla aşağı yönlü bir seyir izleyen sözleşmede kısa vadede 8.820 - 8.780 aralığı ilk destek bölgesidir. Bu bölge altında 8.690 ve 8.600 seviyelerine doğru geri çekilmeler yaşanabilir. Sözleşmede toparlanma çabasının gözlenmesi halinde ise 8.950 ve 9.045 seviyeleri kısa vadeli direnç noktalarıdır. Sözleşmede yükselişlerin devamlılığı açısından 9.000 üzerinde tutunmanın sağlanması önem taşımakta olup, 9.000 üzerindeki fiyatlamalarda 9.090 ve 9.170 seviyeleri direnç konumunda bulunmaktadır.

Teknik Analiz Hisse Önerileri

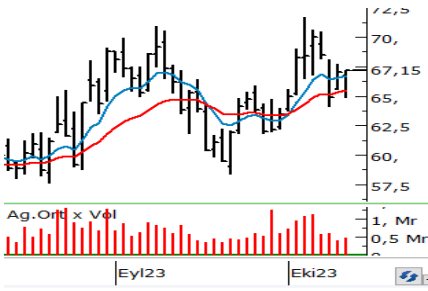

VESTL

Dün yurt içinde etkili olan satıcılar seyre rağmen günü kazanç ile 67,15 TL seviyesinden tamamlayan VESTL tekrardan 21 günlük üssel ortalamasının (65,48) üzerinde işlem görmeye başladı. Hissede 67,00 TL bandındaki yatay direnç üzerindeki fiyatlamalar yeni bir yükseliş momentumu başlatabilir.

Hedef Fiyat: 69,50 TL
Zarar Kes: 64,40 TL

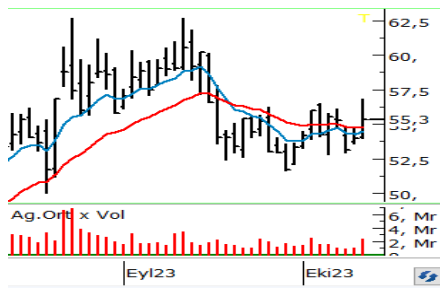

TCELL

Endeksten pozitif ayrılan ve bir süredir direnç olarak çalışan 22 günlük üssel ortalamasını (54,81) etkili olan alımlarla aşan TCELL hissesi günü yükselişle 55,30 TL'den tamamladı. Hisse 22 günlük ortalama üzerinde tutunmasını sürdürebilirse yükselişlerin devamı beklenebilir.

Hedef Fiyat: 57,20 TL
Zarar Kes: 53,10 TL

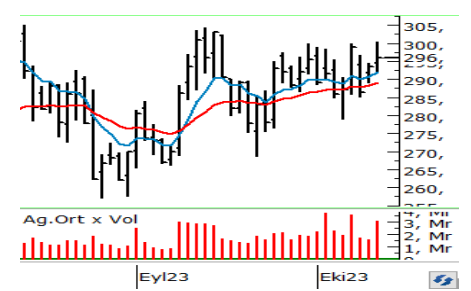

TOASO

Yurt içinde dün etkili olan satışlarla karşın kısa vadeli ortalamaları üzerindeki seyrini sürdüren TOASO hissesi dün günü yükselişle 296,00 TL'den tamamlamayı başardı. 300,00 TL yatay direnci üzerinde alımlar güç kazanabilir.

Hedef Fiyat: 306,10 TL
Zarar Kes: 284,00 TL

BIST	Kapanış 11.10.2023	Değişim (%)	Yılbaşı Değişim (%)
BIST 100	8.331	-1,33	51,21
BIST 30	8.724	-1,12	46,76
BIST Banka	8.763	0,73	74,29
BIST Sanayi	13.553	-1,53	52,21
BIST 30 Yakın Vade	8.872	-1,14	
Yurt Dışı Piyasalar	Veri (08:30)	Değişim (%)	Yılbaşı Değişim (%)
Dow Jones	33.805	0,19	1,98
S&P 500	4.377	0,43	14,00
NASDAQ	13.660	0,71	30,51
Almanya DAX	15.460	0,24	11,03
Fransa CAC 40	7.131	-0,44	10,16
İngiltere FTSE 100	7.620	-0,11	2,26
NIKKEI 225	32.454	1,62	24,37
Shangai Comp	3.104	0,82	0,49
Hang Seng	18.231	1,89	-7,84
Tahvil Piyasaları	Veri (08:30)	Değişim (bps)	Yılbaşı Değişim (bps)
Türkiye 2 Yıllık	26,92	-60,0	1695,0
Türkiye 10 Yıllık	27,05	5,0	1722,0
ABD 2 Yıllık	4,99	-1,3	56,7
ABD 10 Yıllık	4,57	0,9	69,3
Almanya 2 Yıllık	3,10	3,1	37,7
Almanya 10 Yıllık	2,72	-6,0	14,9
Döviz Piyasaları	Veri (08:30)	Değişim (%)	Yılbaşı Değişim (%)
USD/TRY	27,75	0,16	48,30
EUR/TRY	29,50	0,26	47,28
GBP/TRY	34,27	0,29	51,45
EUR/USD	1,06	0,11	-0,64
USD/JPY	149,12	-0,03	13,85
Dolar Endeksi (DXY)	105,64	-0,02	2,04
Emtia	Veri (08:30)	Değişim (%)	Yılbaşı Değişim (%)
Altın (\$/ons)	1.878,85	0,24	3,03
Gram Altın (TL)	1.676,00	0,39	52,80
Gümüş (\$/ons)	22,15	0,50	-7,44
Brent (\$/varil)	85,03	-0,11	0,83

BIST100 Yükselenler	Kapanış	Günlük Değ. (%)	Hacim (Mln TL)
BRSAN	898,50	7,64%	3.556,00
YEOTK	260,00	5,05%	1.906,75
KONYA	7.449,10	4,99%	1.209,29
GESAN	102,00	3,98%	1.957,14
TCELL	55,30	2,50%	2.333,51
IPEKE	46,66	2,10%	1.159,13
ISCTR	25,34	2,10%	4.570,84
ENJSA	51,50	1,98%	1.205,75
VAKBN	17,48	1,81%	1.823,73
OTKAR	407,60	1,52%	448,73

BIST100 Düşenler	Kapanış	Günlük Değ. (%)	Hacim (Mln TL)
SKBNK	6,99	-8,03%	1.362,92
KCAER	30,68	-5,31%	287,64
MGROS	384,20	-5,30%	878,82
ISMEN	37,90	-4,82%	521,27
GLYHO	14,39	-4,70%	179,29
BERA	16,52	-4,51%	232,90
ECZYT	282,10	-4,34%	314,09
KAYSE	43,78	-4,33%	406,58
CCOLA	378,90	-4,27%	249,97
YYLGD	20,88	-4,22%	162,54

BIST100 Hacmi Artanlar	Hacim Değişim	Kapanış	Günlük Değ. (%)
EĞEEN	323,9%	9.984,00	0,28
KONYA	272,3%	7.449,10	4,99
BUCIM	203,2%	10,77	0,56
SOKM	172,8%	66,50	-0,52
BRSAN	131,1%	898,50	7,64

BIST100 Hacmi Azalanlar	Hacim Değişim	Kapanış	Günlük Değ. (%)
MIATK	-82,5%	559,50	-3,53
IMASM	-79,1%	17,17	-1,66
IZMDC	-76,0%	7,04	-2,09
GENIL	-72,7%	61,15	-4,15
KMPUR	-66,7%	77,80	-2,45

*Hacim değişimleri son 3 aylık ortalamaya göre hesaplanmıştır.

PHİLLİP PORTFÖY FONLARI					
Fon adı	BİRİNCİ HİSSE SENEDİ FONU	Fon adı	BİRİNCİ SERBEST FON	Fon adı	PARA PİYASASI FONU
Fon Kodu	PPB	Fon Kodu	PPS	Fon Kodu	PJL
Birim Pay Fiyatı	5,269970	Birim Pay Fiyatı	1,315249	Birim Pay Fiyatı	1,549880
Günlük Getiri	-1,14%	Günlük Getiri	0,02%	Günlük Getiri	0,095%
2023 yılı başından bu yana getiri	73,19%	Halka Arz Getiri (11.05.2022)	31,52%	Mevduat Karşılığı Yıllıklandırılmış Getiri	36,11%
Fon Alış Valörü	T+1	Fon Alış Valörü	T+1	Fon Alış Valörü	T+0
Fon Satış Valörü	T+2	Fon Satış Valörü	T+2	Fon Satış Valörü	T+0

Burada yer alan yatırım bilgi, yorum ve tavsiyeleri yatırım danışmanlığı kapsamında değildir. Yatırım danışmanlığı hizmeti, yetkili kuruluşlar tarafından kişilerin risk ve getiri tercihleri dikkate alınarak kişiye özel sunulmaktadır. Burada yer alan yorum ve tavsiyeler ise genel niteliktedir. Bu tavsiyeler mali durumunuz ile risk ve getiri tercihlerinize uygun olmayabilir. Bu nedenle, sadece burada yer alan bilgilere dayanarak yatırım kararı verilmesi beklentilerinize uygun sonuçlar doğurmayabilir

HİSSELER	PİVOT DESTEKLER					PİVOT DİRENÇLER			HİSSELER	PİVOT DESTEKLER					PİVOT DİRENÇLER		
	Destek 1	Destek 2	Destek 3	Kapanış	Pivot	Direnç 1	Direnç 2	Direnç 3		Destek 1	Destek 2	Destek 3	Kapanış	Pivot	Direnç 1	Direnç 2	Direnç 3
AEFES	107,73	105,57	101,23	109,90	112,07	114,23	118,57	120,73	ISMEN	36,75	35,61	33,31	37,90	39,05	40,19	42,49	43,63
AGHOL	219,20	214,60	207,60	223,80	226,20	230,80	237,80	242,40	IZMDC	6,95	6,86	6,71	7,04	7,10	7,19	7,34	7,43
AHGAZ	14,61	14,41	14,17	14,80	14,85	15,05	15,29	15,49	KARSN	11,56	11,28	10,81	11,85	12,03	12,31	12,78	13,06
AKBNK	32,96	32,60	32,10	33,32	33,46	33,82	34,32	34,68	KAYSE	42,89	41,99	40,43	43,78	44,45	45,35	46,91	47,81
AKCNS	174,23	170,57	166,13	177,90	178,67	182,33	186,77	190,43	KCAER	29,94	29,20	27,90	30,68	31,24	31,98	33,28	34,02
AKFGY	5,23	5,12	5,01	5,33	5,34	5,45	5,56	5,67	KCHOL	150,20	147,70	143,60	152,70	154,30	156,80	160,90	163,40
AKFYE	17,45	17,14	16,56	17,76	18,03	18,34	18,92	19,23	KMPUR	76,97	76,13	74,77	77,80	78,33	79,17	80,53	81,37
AKSA	94,80	92,90	89,55	96,70	98,15	100,05	103,40	105,30	KONTR	301,47	295,83	284,57	307,10	312,73	318,37	329,63	335,27
AKSEN	37,88	37,28	36,38	38,48	38,78	39,38	40,28	40,88	KONYA	7113,97	6778,83	6433,57	7449,10	7459,23	7794,37	8139,63	8474,77
ALARK	118,23	116,37	112,63	120,10	121,97	123,83	127,57	129,43	KORDS	92,03	90,57	88,03	93,50	94,57	96,03	98,57	100,03
ALBRK	4,52	4,44	4,29	4,61	4,67	4,75	4,90	4,98	KOZAA	67,48	66,02	63,68	68,95	69,82	71,28	73,62	75,08
ALFAS	133,90	131,30	126,60	136,50	138,60	141,20	145,90	148,50	KOZAL	27,55	27,05	26,43	28,06	28,17	28,67	29,29	29,79
ARCLK	158,00	155,40	152,70	160,60	160,70	163,30	166,00	168,60	KRDMD	29,33	28,77	27,73	29,88	30,37	30,93	31,97	32,53
ASELS	41,29	40,59	39,51	41,98	42,37	43,07	44,15	44,85	KZBGY	20,33	20,11	19,69	20,56	20,75	20,97	21,39	21,61
ASTOR	123,00	121,00	117,80	125,00	126,20	128,20	131,40	133,40	MAVI	102,73	99,57	95,93	105,90	106,37	109,53	113,17	116,33
BERA	16,19	15,87	15,21	16,52	16,85	17,17	17,83	18,15	MGROS	375,63	367,07	349,93	384,20	392,77	401,33	418,47	427,03
BIENY	59,27	58,33	56,82	60,20	60,78	61,72	63,23	64,17	MIATK	552,67	545,83	532,17	559,50	566,33	573,17	586,83	593,67
BIMAS	318,70	316,80	314,60	320,60	320,90	322,80	325,00	326,90	ODAS	13,20	12,90	12,44	13,50	13,66	13,96	14,42	14,72
BRSAN	865,23	831,97	811,93	898,50	885,27	918,53	938,57	971,83	OTKAR	399,40	391,20	383,40	407,60	407,20	415,40	423,20	431,40
BRYAT	2498,80	2408,60	2269,20	2589,00	2638,20	2728,40	2867,80	2958,00	OYAKC	72,90	71,50	69,40	74,30	75,00	76,40	78,50	79,90
BUCIM	10,37	9,97	9,34	10,77	11,00	11,40	12,03	12,43	PENTA	22,21	21,67	20,77	22,76	23,11	23,65	24,55	25,09
CANTE	18,87	18,58	17,98	19,17	19,47	19,76	20,36	20,65	PETKM	23,81	23,43	22,77	24,18	24,47	24,85	25,51	25,89
CCOLA	372,37	365,83	352,77	378,90	385,43	391,97	405,03	411,57	PGSUS	742,63	736,47	725,43	748,80	753,67	759,83	770,87	777,03
CIMSA	35,14	34,56	33,40	35,72	36,30	36,88	38,04	38,62	PSGYO	5,92	5,81	5,62	6,02	6,11	6,22	6,41	6,52
CWENE	365,67	359,63	351,37	371,70	373,93	379,97	388,23	394,27	QUAGR	6,42	6,34	6,20	6,50	6,56	6,64	6,78	6,86
DOAS	267,73	263,47	258,33	272,00	272,87	277,13	282,27	286,53	SAHOL	57,07	56,43	55,22	57,70	58,28	58,92	60,13	60,77
DOHOL	13,85	13,59	13,17	14,10	14,27	14,53	14,95	15,21	SASA	45,12	44,46	43,62	45,78	45,96	46,62	47,46	48,12
ECILC	54,68	53,52	51,78	55,85	56,42	57,58	59,32	60,48	SISE	52,13	51,32	49,93	52,95	53,52	54,33	55,72	56,53
ECZYT	275,83	269,57	257,03	282,10	288,37	294,63	307,17	313,43	SKBNK	6,71	6,44	6,02	6,99	7,13	7,40	7,82	8,09
EGEEN	9506,00	9028,00	8306,00	9984,00	10228,00	10706,00	11428,00	11906,00	SMRTG	75,57	73,43	70,22	77,70	78,78	80,92	84,13	86,27
EKGYO	8,09	7,99	7,82	8,18	8,26	8,36	8,53	8,63	SNGYO	3,59	3,53	3,44	3,65	3,68	3,74	3,83	3,89
ENJSA	50,27	49,03	47,82	51,50	51,48	52,72	53,93	55,17	SOKM	64,62	62,73	59,97	66,50	67,38	69,27	72,03	73,92
ENKAI	32,04	31,44	30,24	32,64	33,24	33,84	35,04	35,64	TAVHL	126,80	123,10	119,80	130,50	130,10	133,80	137,10	140,80
EREGL	43,63	43,15	42,17	44,12	44,61	45,09	46,07	46,55	TCELL	53,90	52,50	51,05	55,30	55,35	56,75	58,20	59,60
EUPWR	213,77	207,83	201,17	219,70	220,43	226,37	233,03	238,97	THYAO	227,20	224,30	219,20	230,10	232,30	235,20	240,30	243,20
EUREN	17,96	17,72	17,26	18,19	18,42	18,66	19,12	19,36	TKFEN	49,19	48,07	46,47	50,30	50,79	51,91	53,51	54,63
FROTO	866,33	857,67	845,63	875,00	878,37	887,03	899,07	907,73	TOASO	291,87	287,73	283,47	296,00	296,13	300,27	304,53	308,67
GARAN	50,07	49,23	48,22	50,90	51,08	51,92	52,93	53,77	TSKB	8,41	8,17	7,85	8,65	8,73	8,97	9,29	9,53
GENIL	60,03	58,92	56,83	61,15	62,12	63,23	65,32	66,43	TTKOM	21,53	21,21	20,55	21,86	22,19	22,51	23,17	23,49
GESAN	96,27	90,53	86,32	102,00	100,48	106,22	110,43	116,17	TTRAK	890,33	871,67	862,33	909,00	899,67	918,33	927,67	946,33
GLYHO	14,13	13,86	13,34	14,39	14,65	14,92	15,44	15,71	TUKAS	8,95	8,85	8,66	9,05	9,14	9,24	9,43	9,53
GUBRF	368,20	362,30	355,10	374,10	375,40	381,30	388,50	394,40	TUPRS	142,73	141,07	138,03	144,40	145,77	147,43	150,47	152,13
GWIND	30,41	29,83	28,87	30,98	31,37	31,95	32,91	33,49	ULKER	89,68	88,37	86,48	91,00	91,57	92,88	94,77	96,08
HALKB	16,14	15,91	15,65	16,38	16,40	16,63	16,89	17,12	VAKBN	17,11	16,74	16,45	17,48	17,40	17,77	18,06	18,43
HEKTS	24,53	24,01	23,37	25,06	25,17	25,69	26,33	26,85	VESBE	16,41	16,23	15,93	16,58	16,71	16,89	17,19	17,37
IMASM	16,88	16,59	16,18	17,17	17,29	17,58	17,99	18,28	VESTL	65,63	64,12	63,33	67,15	66,42	67,93	68,72	70,23
IPEKE	44,44	42,22	39,54	46,66	47,12	49,34	52,02	54,24	YEOTK	250,93	241,87	232,83	260,00	259,97	269,03	278,07	287,13
ISCTR	24,89	24,43	23,73	25,34	25,59	26,05	26,75	27,21	YKBNK	18,98	18,66	18,16	19,30	19,48	19,80	20,30	20,62
ISDMR	39,11	38,53	37,59	39,68	40,05	40,63	41,57	42,15	YYLGD	20,51	20,13	19,57	20,88	21,07	21,45	22,01	22,39
ISGYO	22,41	21,51	19,73	23,30	24,19	25,09	26,87	27,77	ZOREN	6,03	5,89	5,63	6,16	6,29	6,43	6,69	6,83

Burada yer alan yatırım bilgi, yorum ve tavsiyeleri yatırım danışmanlığı kapsamında değildir. Yatırım danışmanlığı hizmeti, yetkili kuruluşlar tarafından kişilerin risk ve getiri tercihleri dikkate alınarak kişiye özel sunulmaktadır. Burada yer alan yorum ve tavsiyeler ise genel niteliktedir. Bu tavsiyeler mali durumunuz ile risk ve getiri tercihlerinize uygun olmayabilir. Bu nedenle, sadece burada yer alan bilgilere dayanarak yatırım kararı verilmesi beklentilerinize uygun sonuçlar doğurmayabilir

Kod	14	50	RSI	StochS	MACD	CCI	Kod	14	50	RSI	StochS	MACD	CCI
	Günlük H.O.	Günlük H.O.						Günlük H.O.	Günlük H.O.				
AEFES	●	●	●	●	●	●	ISMEN	●	●	●	●	●	●
AGHOL	●	●	●	●	●	●	IZMDC	●	●	●	●	●	●
AHGAZ	●	●	●	●	●	●	KARSN	●	●	●	●	●	●
AKBNK	●	●	●	●	●	●	KAYSE	●	●	●	●	●	●
AKCNS	●	●	●	●	●	●	KCAER	●	●	●	●	●	●
AKFGY	●	●	●	●	●	●	KCHOL	●	●	●	●	●	●
AKFYE	●	●	●	●	●	●	KMPUR	●	●	●	●	●	●
AKSA	●	●	●	●	●	●	KONTR	●	●	●	●	●	●
AKSEN	●	●	●	●	●	●	KONYA	●	●	●	●	●	●
ALARK	●	●	●	●	●	●	KORDS	●	●	●	●	●	●
ALBRK	●	●	●	●	●	●	KOZAA	●	●	●	●	●	●
ALFAS	●	●	●	●	●	●	KOZAL	●	●	●	●	●	●
ARCLK	●	●	●	●	●	●	KRDMD	●	●	●	●	●	●
ASELS	●	●	●	●	●	●	KZBGY	●	●	●	●	●	●
ASTOR	●	●	●	●	●	●	MAVI	●	●	●	●	●	●
BERA	●	●	●	●	●	●	MGROS	●	●	●	●	●	●
BIENY	●	●	●	●	●	●	MIATK	●	●	●	●	●	●
BIMAS	●	●	●	●	●	●	ODAS	●	●	●	●	●	●
BRSAN	●	●	●	●	●	●	OTKAR	●	●	●	●	●	●
BRYAT	●	●	●	●	●	●	OYAKC	●	●	●	●	●	●
BUCIM	●	●	●	●	●	●	PENTA	●	●	●	●	●	●
CANTE	●	●	●	●	●	●	PETKM	●	●	●	●	●	●
CCOLA	●	●	●	●	●	●	PGSUS	●	●	●	●	●	●
CIMSA	●	●	●	●	●	●	PSGYO	●	●	●	●	●	●
CWENE	●	●	●	●	●	●	QUAGR	●	●	●	●	●	●
DOAS	●	●	●	●	●	●	SAHOL	●	●	●	●	●	●
DOHOL	●	●	●	●	●	●	SASA	●	●	●	●	●	●
ECILC	●	●	●	●	●	●	SISE	●	●	●	●	●	●
ECZYT	●	●	●	●	●	●	SKBNK	●	●	●	●	●	●
EGEEN	●	●	●	●	●	●	SMRTG	●	●	●	●	●	●
EKGYO	●	●	●	●	●	●	SNGYO	●	●	●	●	●	●
ENJSA	●	●	●	●	●	●	SOKM	●	●	●	●	●	●
ENKAI	●	●	●	●	●	●	TAVHL	●	●	●	●	●	●
EREGL	●	●	●	●	●	●	TCELL	●	●	●	●	●	●
EUPWR	●	●	●	●	●	●	THYAO	●	●	●	●	●	●
EUREN	●	●	●	●	●	●	TKFEN	●	●	●	●	●	●
FROTO	●	●	●	●	●	●	TOASO	●	●	●	●	●	●
GARAN	●	●	●	●	●	●	TSKB	●	●	●	●	●	●
GENIL	●	●	●	●	●	●	TTKOM	●	●	●	●	●	●
GESAN	●	●	●	●	●	●	TTRAK	●	●	●	●	●	●
GLYHO	●	●	●	●	●	●	TUKAS	●	●	●	●	●	●
GUBRF	●	●	●	●	●	●	TUPRS	●	●	●	●	●	●
GWIND	●	●	●	●	●	●	ULKER	●	●	●	●	●	●
HALKB	●	●	●	●	●	●	VAKBN	●	●	●	●	●	●
HEKTS	●	●	●	●	●	●	VESBE	●	●	●	●	●	●
IMASM	●	●	●	●	●	●	VESTL	●	●	●	●	●	●
IPEKE	●	●	●	●	●	●	YEOTK	●	●	●	●	●	●
ISCTR	●	●	●	●	●	●	YKBNK	●	●	●	●	●	●
ISDMR	●	●	●	●	●	●	YYLGD	●	●	●	●	●	●
ISGYO	●	●	●	●	●	●	ZOREN	●	●	●	●	●	●