

21 Ocak 2025

Açılıştan Kapanışa Piyasalar

BIST	Kapanış 20.01.2025	Günlük Değişim	Yurt Dışı Piyasalar	20.01.2025 (18:10)	21.01.2025 (08:00)	BIST Kapanış Sonrası Değişim
BIST 100	10,029	0,51%	S&P 500 Vadeli	6,065	6,043	-0,36%
BIST 30	11,081	0,62%	Euro Stoxx 50 CFD	5,193	5,167	-0,50%
BIST Banka	15,368	1,24%	Nikkei 225 Vadeli	39,070	38,940	-0,33%
BIST Sanayi	12,967	0,13%	ABD 10 Yıllık (bps)	4,63	4,54	-9
BIST 30 Yakın Vade	11,528	0,54%	Brent	79,71	80,06	0,44%
Türkiye 2 Yıllık (bps)	38,60	-36	Ons Altın	2,706	2,727	0,77%
Türkiye 10 Yıllık (bps)	27,67	-20	USDTRY	35,55	35,57	0,06%

Önemli Haberler

- Türkiye'nin Kasım sonu itibarıyla yurt dışı varlıkları 363 milyar USD, yurt dışı yükümlülükleri ise 659,7 milyar USD olarak hesaplandı. Böylece net Uluslararası Yatırım Pozisyonu (UYP) Kasım'da 7,2 milyar USD azalarak -296,7 milyar USD oldu. UYP önceki ay 288,8 milyar USD açık vermişti.
- Hazine ve Maliye Bakanlığı altı ay vadeli, kuponsuz bono ihalesinde 60,4 milyar TL'lik teklife karşılık 18 milyar TL net satış gerçekleştirdi. İhalede bileşik faiz %43,97, basit faiz %39,98 olarak belirlendi. İhale öncesi piyasa yapıcılara, 18,5 milyar TL teklife karşılık 10 milyar TL satış gerçekleştirdi. Hazine kamuya ise 50 milyon TL satış yaptı.
- Morgan Stanley, TCMB'nin 23 Ocak tarihli toplantısında politika faizini 250 baz puan indireceğini öngördü.
- ABD Başkanı Donald Trump, görevinin ilk gününde eski başkan Joe Biden yönetiminin iç politikadan dış politikaya kadar birçok alandaki icraatlarını geçersiz kılan çok sayıda başkanlık kararnamesine imza atarak "Amerika'nın altın çağının şafağına tanıklık ediyorsunuz. Amerika'yı yeniden büyük yapacağız." şeklinde konuştu.
- ABD Başkanı Donald Trump, 1 Şubat'a kadar Meksika ve Kanada'ya %25'e varan gümrük vergileri uygulamayı planladığını söyledi.
- ABD Başkanı Donald Trump, küresel sağlık kuruluşunun COVID-19 salgını ve diğer uluslararası sağlık krizlerini kötü yönettiğini söyleyerek ABD'nin Dünya Sağlık Örgütü'nden çıkacağını söyledi.

Ekonomik Takvim

	Veri	Beklenti	Önceki
13:00	Almanya, ZEW Mevcut Koşullar Endeksi (Ocak)	-93,1	-93,1
13:00	Almanya, ZEW Beklenti Endeksi (Ocak)	15,2	15,7
13:00	Euro Bölgesi, Eurogroup Toplantısı	-	-

*Kaynak: Investing

Tedbir Kararları

- SAMAT** payı VBTS kapsamında 20/02/2025 tarihli işlemlere kadar açığa satışa ve kredili işlemlere konu edilemeyecektir.

Hak Kullanımları

- ATEKS, AEFES** genel kurulu bugün gerçekleştirilecektir.

Günlük Hisse Önerileri

- Günlük hisse önerilerimiz **AKBNK, ENKAI ve ULKER'** dir. Öneriler hakkında detayları görmek için tıklayabilirsiniz.

KAP Haberleri

- DOAS**, iştiraki Doğuş Bilgi İşlem ve Teknoloji Hizmetleri AŞ'nin 241.881.000 TL olan ödenmiş sermayesinin; 30.642.192 TL artırılarak 272.523.192 TL'ye çıkartılmasına ilişkin Genel Kurul kararının İstanbul Ticaret Sicili Memurluğu'nca tescil edildiği şirkete bildirildi. Şirkete ait % 21,756'lık iştirak payı oranı sermaye artırımını sonrasında da aynı kalmak üzere, artırılan nakdi sermayenin nominal bedel üzerinden 6.666.530 TL'lik kısmı şirketçe karşılanacaktır.
- EREGL**, Bor-San Isı Sistemleri Üretim ve Pazarlama A.Ş. tarafından 2013 yılında şirket aleyhine açılan dava ile ilgili olarak davacının Sakarya Bölge Adliye Mahkemesi'ne istinaf başvurusunda bulunduğu 17.05.2024 günü şirkete tebliğ edilmişti. Yargıtay 11. Hukuk Dairesi Kasım 2024'te davacının temyiz itirazlarının reddine, usul ve kanuna uygun olan mahkeme kararının onanmasına karar verdi. Son yapılan açıklamaya göre, Yargıtay'ın onama kararı uyarınca davanın kesin hükme bağlandığı şirket tarafından öğrenildi.
- KMPUR**, Mayıs 2024 tarihinde yapılan açıklamada, Türkiye'nin %100 yerli sermaye ile kurulmuş en büyük poliüretan sistem evi olan Kimpur'un, Ravago Petrokimya A.Ş. (Ravago) ile önemli bir stratejik iş birliği anlaşmasına vardığı paylaşılmıştı. Bu kapsamda; Ravago'ya ait poliüretan sistem üretim tesisleri ve ekipmanlarının Kimpur'un Düzce tesisine taşınma süreci başarıyla tamamlandı. Bu taşınmanın ardından üretim denemelerine başlandı ve ilk üretim, Ravago'dan transfer edilen Exproof reaktör ile gerçekleştirildi. Gebze tesisinde 141 bin ton, Düzce tesisinde 30 bin ton ile toplamda 171 bin ton olan mevcut yurt içi üretim kapasite bu yatırım sonucunda 85 bin ton artarak 256 bin ton seviyesine çıkıyor. Letonya tesisindeki 25 bin ton ile toplam global üretim kapasitesi 281 bin tona ulaşıyor. **Kapasite artışının orta vadede şirketin büyümesi adına önemli katkı sağlayacağını düşünüyoruz.**
- PEKGY**, 15.000.000.000-TL olan kayıtlı sermaye tavanı içinde 2.500.000.000-TL olan çıkarılmış sermayesinin tamamı nakden (bedelli) karşılanmak suretiyle %100 oranında artırılarak 5.000.000.000-TL'ye çıkarılmasına ilişkin hazırlanan izahnamenin onaylanması için SPK'ya başvuruda bulundu.

*Bültendeki haberler, Kamuyu Aydınlatma Platformu'na bugün saat 08:30'a kadar gelen haberleri kapsamaktadır.

Pay Geri Alımları

Hisse	Pay Adedi	Fiyat (TL)
ALKLC	185.000	27,22
FRIGO	20.000	8,00
GEDIK	80.000	7,88
KRVGD	74.453	2,21
LKMNH	15.000	21,42
TKFEN	150.000	65,48

BİST 100 Teknik Analizi

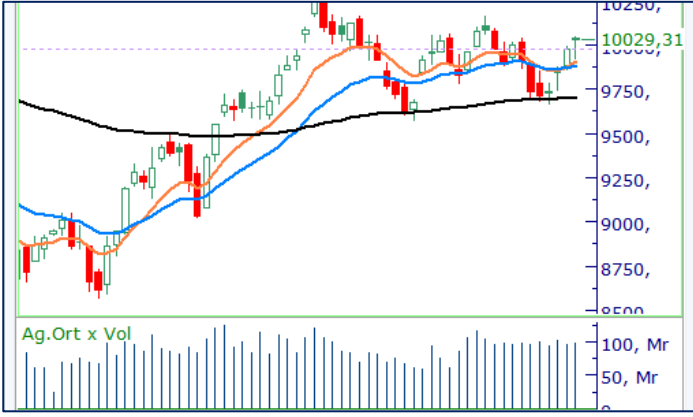

BIST 100 endeksi, son işlem gününde 9.923 – 10.048 puan aralığında hareket etti ve günü %0,51 değer kazanarak 10.029 puandan kapattı. Endekste 51 hisse değer kazanırken 46 hisse değer kaybetti.

Haftaya 10.000 seviyesinin üzerinde tutunarak başlayan BIST-100 endeksinde son dönemde oluşan kısa vadeli zayıf seyrin geçtiğimiz hafta Çarşamba gününden itibaren yerini pozitif havaya bıraktığını gördük. Dün bankacılık sektörünün katkısıyla günü pozitif tarafta tamamlayan endeksin bugün yükseliş trendini devam ettirmesi durumunda 10.100 puan bölgesini direnç bölgesi olarak izleyeceğiz. Bu seviyenin üzerinde endeksin güç kazanabilmesi için 10.250 direnç noktasının aşılması gerekiyor. Endekste geri çekilmelerde ise 9.900 ve 9.750 seviyelerini destek bölgeleri olarak takip etmeyi sürdürüyoruz.

VIOP 30 Teknik Analizi



Şubat Vadeli Endeks 30 kontratı son işlem gününde 11.365 – 11.549 puan aralığında hareket etti ve günü 11.528 puandan tamamladı. Akşam seansı kapanışı ise 11.472 puan seviyesinden gerçekleşti.

Haftaya yatay bir şekilde başlayan Şubat vadeli endeks sözleşmesinde gün içerisinde 200 günlük ortalamasının destek olarak çalışmasını olumlu olarak değerlendiriyoruz. Endeks sözleşmesinde bugün yukarı tarafta 50 günlük ortalama seviyesinin belirlediği 11.535 seviyesinin aşılması durumunda alışların devam etmesini bekleriz. Şubat vadeli sözleşmede destek bölgesi olarak ise 11.400 seviyesini takip etmeye devam ediyoruz.

Teknik Analiz Hisse Önerileri



AKBNK

Bankacılık sektöründe etkili olan alışlar sonrasında dün günü içiriveresinden tamamlayan AKBNK hissesinde teknik yapıyı olumlu olarak değerlendirirken hissede bugün 67,00 TL seviyesi üzeri tutunmaların devamında alıcılı görünüm devam edebilir.

Hedef Fiyat: 69,10 TL

Zarar Kes: 65,95 TL



ENKAI

Son işlem gününde etkili olan yükseliş sonrasında 21 ve 50 günlük ortalamalarını aşan ENKAI hissesi, böylelikle azalan trend direncini de aşarak günü noktaladı. Hissede bugün, 50,35 TL seviyesi üzeri tutunmaların devam etmesi durumunda pozitif fiyatlanmanın devamı beklenebilir.

Hedef Fiyat: 52,85 TL

Zarar Kes: 50,50 TL



ULKER

Kısa vadede yükselen dip yapısının ardından dün 50 günlük ortalamasının üzerinde kapanış gerçekleştiren ULKER hissesinde bugün bu ortalamasının belirlediği 116,06 TL seviyesi üzeri tutunmaların devamı alıcılı görünümü koruyabilir.

Hedef Fiyat: 120,00 TL

Zarar Kes: 114,20 TL

DESTEK/DİRENÇ TABLOSU

	PİVOT DESTEKLER			PİVOT DİRENÇLER			HİSSELER	PİVOT DESTEKLER			PİVOT DİRENÇLER						
	Destek 1	Destek 2	Destek 3	Kapanış	Pivot	Direnç 1		Direnç 2	Direnç 3	Destek 1	Destek 2	Destek 3	Kapanış	Pivot	Direnç 1	Direnç 2	Direnç 3
AEFES	166,43	162,27	159,73	170,60	168,97	173,13	175,67	179,83	KCAER	13,04	12,93	12,71	13,15	13,26	13,37	13,59	13,70
AGHOL	309,33	302,67	298,08	316,00	313,92	320,58	325,17	331,83	KCHOL	172,83	170,27	166,93	175,40	176,17	178,73	182,07	184,63
AGROT	10,58	10,12	9,86	11,05	10,84	11,30	11,56	12,02	KLSEK	34,41	33,77	32,67	35,06	35,51	36,15	37,25	37,89
AKBNK	65,88	64,62	63,98	67,15	66,52	67,78	68,42	69,68	KONTR	36,67	36,11	35,35	37,24	37,43	37,99	38,75	39,31
AKFYE	19,58	19,40	19,17	19,76	19,81	19,99	20,22	20,40	KONYA	6349,17	6310,83	6256,67	6387,50	6403,33	6441,67	6495,83	6534,17
AKSA	10,98	10,88	10,71	11,09	11,15	11,25	11,42	11,52	KOZAA	72,83	70,92	69,83	74,75	73,92	75,83	76,92	78,83
AKSEN	39,82	39,38	38,74	40,26	40,46	40,90	41,54	41,98	KOZAL	23,55	22,91	22,49	24,20	23,97	24,61	25,03	25,67
ALARK	88,62	87,63	86,02	89,60	90,23	91,22	92,83	93,82	KRDMD	25,31	24,79	24,19	25,84	25,91	26,43	27,03	27,55
ALFAS	77,72	76,48	75,47	78,95	78,73	79,97	80,98	82,22	LIDER	139,17	137,33	134,67	141,00	141,83	143,67	146,33	148,17
ALTNY	76,57	75,68	74,02	77,45	78,23	79,12	80,78	81,67	MAGEN	21,99	21,63	20,97	22,36	22,65	23,01	23,67	24,03
ANHYT	103,50	102,00	99,50	105,00	106,00	107,50	110,00	111,50	MAVI	74,00	73,30	72,40	74,70	74,90	75,60	76,50	77,20
ANSGR	113,77	112,73	111,47	114,80	115,03	116,07	117,33	118,37	MGROS	543,50	537,50	532,50	549,50	548,50	554,50	559,50	565,50
ARCLK	125,67	124,03	122,07	127,30	127,63	129,27	131,23	132,87	MIATK	38,78	38,40	37,70	39,16	39,48	39,86	40,56	40,94
ARDYZ	38,40	36,88	35,72	39,92	39,56	41,08	42,24	43,76	MPARK	381,00	376,50	367,50	385,50	390,00	394,50	403,50	408,00
ASELS	81,40	80,45	79,95	82,35	81,90	82,85	83,35	84,30	NTHOL	43,61	43,15	42,81	44,06	43,95	44,41	44,75	45,21
ASTOR	123,07	121,63	120,67	124,50	124,03	125,47	126,43	127,87	ODAS	5,83	5,75	5,62	5,92	5,96	6,04	6,17	6,25
BERA	16,65	16,41	16,28	16,89	16,78	17,02	17,15	17,39	OTKAR	424,50	420,25	415,75	428,75	429,00	433,25	437,75	442,00
BIMAS	513,33	506,17	501,33	520,50	518,17	525,33	530,17	537,33	OYAKC	24,71	24,25	23,75	25,16	25,21	25,67	26,17	26,63
BRSAN	409,08	403,17	394,58	415,00	417,67	423,58	432,17	438,08	PASEU	32,69	30,71	29,41	34,68	33,99	35,97	37,27	39,25
BRYAT	1888,33	1871,67	1839,33	1905,00	1920,67	1937,33	1969,67	1986,33	PETKM	17,88	17,72	17,53	18,05	18,07	18,23	18,42	18,58
BSOKE	10,47	9,79	9,45	11,15	10,81	11,49	11,83	12,51	PGSUS	222,13	220,67	218,83	223,60	223,97	225,43	227,27	228,73
BTCIM	4,19	3,95	3,80	4,44	4,34	4,58	4,73	4,97	REEDR	13,32	12,90	12,51	13,74	13,71	14,13	14,52	14,94
CANTE	1,63	1,61	1,58	1,65	1,66	1,68	1,71	1,73	SAHOL	98,77	97,13	96,07	100,40	99,83	101,47	102,53	104,17
COLLA	60,00	59,45	58,45	60,55	61,00	61,55	62,55	63,10	SASA	3,86	3,83	3,79	3,89	3,90	3,93	3,97	4,00
CIMSA	49,37	48,53	47,67	50,20	50,23	51,07	51,93	52,77	SDTTR	209,97	206,93	202,97	213,00	213,93	216,97	220,93	223,97
CLEBI	1907,67	1896,33	1877,67	1919,00	1926,33	1937,67	1956,33	1967,67	SELEC	75,52	74,08	73,12	76,95	76,48	77,92	78,88	80,32
CVKMD	335,67	331,83	326,42	339,50	341,08	344,92	350,33	354,17	SISE	39,04	38,66	38,20	39,42	39,50	39,88	40,34	40,72
CWENE	20,95	20,79	20,49	21,10	21,25	21,41	21,71	21,87	SKBNK	4,38	4,31	4,18	4,45	4,51	4,58	4,71	4,78
DOAS	192,53	190,97	188,43	194,10	195,07	196,63	199,17	200,73	SMRTG	40,69	40,27	39,67	41,10	41,29	41,71	42,31	42,73
DOHOL	13,99	13,78	13,58	14,19	14,19	14,40	14,60	14,81	SOKM	38,94	38,60	38,18	39,28	39,36	39,70	40,12	40,46
ECILC	45,86	45,50	45,22	46,22	46,14	46,50	46,78	47,14	TABGD	166,03	163,57	159,83	168,50	169,77	172,23	175,97	178,43
EGEEN	9630,83	9556,67	9418,33	9705,00	9769,17	9843,33	9981,67	10055,83	TAVHL	281,25	279,75	276,75	282,75	284,25	285,75	288,75	290,25
EKGYO	14,71	14,53	14,40	14,88	14,84	15,02	15,15	15,33	TCELL	98,30	96,90	95,40	99,70	99,80	101,20	102,70	104,10
ENERY	239,90	235,80	231,80	244,00	243,90	248,00	252,00	256,10	THYAO	303,00	300,25	298,75	305,75	304,50	307,25	308,75	311,50
ENJSA	59,97	59,23	58,07	60,70	61,13	61,87	63,03	63,77	TKFEN	63,45	62,70	61,25	64,20	64,90	65,65	67,10	67,85
ENKAI	50,63	49,92	49,48	51,35	51,07	51,78	52,22	52,93	TMSN	118,33	117,07	115,33	119,60	120,07	121,33	123,07	124,33
EREGL	22,67	22,49	22,21	22,84	22,95	23,13	23,41	23,59	TOASO	209,20	201,80	197,30	216,60	213,70	221,10	225,60	233,00
EUPWR	32,61	32,23	31,53	33,00	33,31	33,69	34,39	34,77	TSKB	13,45	13,31	13,21	13,58	13,55	13,69	13,79	13,93
FENER	46,98	46,30	45,36	47,66	47,92	48,60	49,54	50,22	TSPOR	1,15	1,13	1,11	1,16	1,17	1,19	1,21	1,23
FROTO	915,17	907,33	898,67	923,00	923,83	931,67	940,33	948,17	TTKOM	45,83	45,25	44,63	46,40	46,45	47,03	47,65	48,23
GARAN	131,67	129,33	127,67	134,00	133,33	135,67	137,33	139,67	TTRAK	691,33	687,67	680,83	695,00	698,17	701,83	708,67	712,33
GESAN	45,14	44,72	44,02	45,56	45,84	46,26	46,96	47,38	TUKAS	6,69	6,66	6,62	6,73	6,73	6,76	6,80	6,83
GOLTS	423,42	421,08	416,92	425,75	427,58	429,92	434,08	436,42	TUPRS	144,20	142,80	140,10	145,60	146,90	148,30	151,00	152,40
GUBRF	279,75	278,00	275,00	281,50	282,75	284,50	287,50	289,25	TURSG	17,21	16,90	16,62	17,51	17,49	17,80	18,08	18,39
HALKB	18,08	17,68	17,49	18,47	18,27	18,67	18,86	19,26	ULKER	114,43	112,27	110,73	116,60	115,97	118,13	119,67	121,83
HEKTS	3,77	3,72	3,67	3,81	3,82	3,87	3,92	3,97	VAKBN	25,20	24,52	24,10	25,88	25,62	26,30	26,72	27,40
IEYHO	10,85	10,71	10,48	11,00	11,08	11,22	11,45	11,59	VESTL	63,60	62,85	61,70	64,35	64,75	65,50	66,65	67,40
ISCTR	14,22	14,02	13,89	14,43	14,35	14,55	14,68	14,88	YEOTK	52,95	52,30	51,30	53,60	53,95	54,60	55,60	56,25
ISMEN	45,53	44,95	44,23	46,10	46,25	46,83	47,55	48,13	YKBNK	31,37	30,75	30,35	31,98	31,77	32,39	32,79	33,41
KARSN	12,19	11,72	11,37	12,66	12,54	13,01	13,36	13,83	ZOREN	4,13	4,09	4,01	4,18	4,21	4,25	4,33	4,37

Burada yer alan yatırım bilgi, yorum ve tavsiyeleri yatırım danışmanlığı kapsamında değildir. Yatırım danışmanlığı hizmeti, yetkili kuruluşlar tarafından kişilerin risk ve getiri tercihleri dikkate alınarak kişiye özel sunulmaktadır. Burada yer alan yorum ve tavsiyeler ise genel niteliktedir. Bu tavsiyeler mali durumunuz ile risk ve getiri tercihlerinize uygun olmayabilir. Bu nedenle, sadece burada yer alan bilgilere dayanarak yatırım kararı verilmesi beklentilerinize uygun sonuçlar doğurmayabilir.

Kod	14	50	RSI	StochS	MACD	CCI	Kod	14	50	RSI	StochS	MACD	CCI
	Günlük H.O.	Günlük H.O.						Günlük H.O.	Günlük H.O.				
AEFES	●	●	●	●	●	●	ISMEN	●	●	●	●	●	●
AGHOL	●	●	●	●	●	●	IZENR	●	●	●	●	●	●
AHGAZ	●	●	●	●	●	●	IZMDC	●	●	●	●	●	●
AKBNK	●	●	●	●	●	●	KARSN	●	●	●	●	●	●
AKCNS	●	●	●	●	●	●	KAYSE	●	●	●	●	●	●
AKFYE	●	●	●	●	●	●	KCAER	●	●	●	●	●	●
AKSA	●	●	●	●	●	●	KCHOL	●	●	●	●	●	●
AKSEN	●	●	●	●	●	●	KLSER	●	●	●	●	●	●
ALARK	●	●	●	●	●	●	KMPUR	●	●	●	●	●	●
ALBRK	●	●	●	●	●	●	KONTR	●	●	●	●	●	●
ALFAS	●	●	●	●	●	●	KONYA	●	●	●	●	●	●
ARCLK	●	●	●	●	●	●	KORDS	●	●	●	●	●	●
ASELS	●	●	●	●	●	●	KOZAA	●	●	●	●	●	●
ASGYO	●	●	●	●	●	●	KOZAL	●	●	●	●	●	●
ASTOR	●	●	●	●	●	●	KRDMD	●	●	●	●	●	●
BERA	●	●	●	●	●	●	MAVI	●	●	●	●	●	●
BIENY	●	●	●	●	●	●	MGROS	●	●	●	●	●	●
BIMAS	●	●	●	●	●	●	MIATK	●	●	●	●	●	●
BIOEN	●	●	●	●	●	●	ODAS	●	●	●	●	●	●
BOBET	●	●	●	●	●	●	OTKAR	●	●	●	●	●	●
BRSAN	●	●	●	●	●	●	OYAKC	●	●	●	●	●	●
BRYAT	●	●	●	●	●	●	PENTA	●	●	●	●	●	●
BUCIM	●	●	●	●	●	●	PETKM	●	●	●	●	●	●
CANTE	●	●	●	●	●	●	PGSUS	●	●	●	●	●	●
CCOLA	●	●	●	●	●	●	QUAGR	●	●	●	●	●	●
CIMSA	●	●	●	●	●	●	SAHOL	●	●	●	●	●	●
CWENE	●	●	●	●	●	●	SASA	●	●	●	●	●	●
DOAS	●	●	●	●	●	●	SDTTR	●	●	●	●	●	●
DOHOL	●	●	●	●	●	●	SISE	●	●	●	●	●	●
ECILC	●	●	●	●	●	●	SKBNK	●	●	●	●	●	●
ECZYT	●	●	●	●	●	●	SMRTG	●	●	●	●	●	●
EGEEN	●	●	●	●	●	●	SOKM	●	●	●	●	●	●
EKGYO	●	●	●	●	●	●	TATEN	●	●	●	●	●	●
ENERY	●	●	●	●	●	●	TAVHL	●	●	●	●	●	●
ENJSA	●	●	●	●	●	●	TCELL	●	●	●	●	●	●
ENKAI	●	●	●	●	●	●	THYAO	●	●	●	●	●	●
EREGL	●	●	●	●	●	●	TKFEN	●	●	●	●	●	●
EUPWR	●	●	●	●	●	●	TOASO	●	●	●	●	●	●
EUREN	●	●	●	●	●	●	TSKB	●	●	●	●	●	●
FROTO	●	●	●	●	●	●	TTKOM	●	●	●	●	●	●
GARAN	●	●	●	●	●	●	TTRAK	●	●	●	●	●	●
GESAN	●	●	●	●	●	●	TUKAS	●	●	●	●	●	●
GUBRF	●	●	●	●	●	●	TUPRS	●	●	●	●	●	●
GWIND	●	●	●	●	●	●	ULKER	●	●	●	●	●	●
HALKB	●	●	●	●	●	●	VAKBN	●	●	●	●	●	●
HEKTS	●	●	●	●	●	●	VESTL	●	●	●	●	●	●
IPEKE	●	●	●	●	●	●	YEOTK	●	●	●	●	●	●
ISCTR	●	●	●	●	●	●	YKBNK	●	●	●	●	●	●
ISDMR	●	●	●	●	●	●	YYLGD	●	●	●	●	●	●
ISGYO	●	●	●	●	●	●	ZOREN	●	●	●	●	●	●