

30 Ekim 2023

Gündem

Hafta sonu İsrail'in Gazze'ye yönelik saldırıları yeniden şiddetlenirken, İsrail cephesinden gelen açıklamada kara birliklerinin bölgedeki faaliyetlerini genişletmeye devam ettiği ifade edildi. Bölgede tansiyon genel olarak yüksek seyrederken, jeopolitik riskler ve savaşın daha geniş bir bölgeye yayılabileceğine ve diğer ülkelere sıçrayabileceğine ilişkin endişeler gündemdeki yerini ve önemini koruyor. Jeopolitik gelişmelerin ve bölgedeki haber akışlarının yanında bu hafta çarşamba günü sona erecek Fed toplantısı ve Fed Başkanı Powell'in mesajları piyasaların yakın takibinde yer alacak. Cuma günü ise yurt içinde ekim ayı enflasyon rakamları ile ABD'de tarım dışı istihdam verisi açıklanacak.

Piyasa Beklentisi

İsrail - Filistin arasındaki savaşın daha geniş bir bölgeye yayılma endişesi ile bölgede yüksek seyreden tansiyon son haftalarda küresel hisse piyasaları üzerinde baskı oluşturuyor. Geçen haftanın ikinci yarısında hisse piyasalarında jeopolitik risklerle satış ağırlıklı bir seyir etkili oldu. Yeni haftada bölgedeki gelişmeler ile Fed toplantısı küresel risk iştahının seyri üzerinde belirleyici olacaktır. BIST-100 Endeksi'nde ise dalgalı bir seyir kaydedilirken, haftanın son bölümünde tepki çabası öne çıktı. ABD borsaları cuma günü karışık kapanışlarla tamamlarken, ABD vadelilerinde bu sabah hafif alıcılı bir seyir etkili oluyor. Asya piyasalarında karışık bir görünüm hâkim. Avrupa vadeli ve CFD kontratları yataya yakın açılışlara işaret ediyor. BIST- 100 Endeksi'nin güne volatil bir açılışla başlamasını bekliyoruz.

Ekonomik Takvim

Saat	Veri	Beklenti	Önceki
10:00	Türkiye, Ekonomik Güven Endeksi		95,4
12:00	Almanya, 2023/3Ç GSYH (Yıllık)	-0,7%	-0,2%
16:00	Almanya, TÜFE (Aylık/Yıllık)	0,2% / 4,0%	0,3% / 4,5%
17:30	ABD, Dallas Fed İmalat İşletme Endeksi		-18,1

Önemli Haberler

- SISE, 2023'ün üçüncü çeyreğinde piyasa beklentisi olan 3,8 Milyar TL'nin üstünde 5,3 Milyar TL net kâr açıkladı. Böylece şirket yılın ilk dokuz ayında 13,4 Milyar TL net kâr elde etti.
- Kişisel tüketim harcamaları fiyat endeksi (PCE) aylık bazda %0,4 oranında artış gösterdi ve yıllık bazda %3,4 oldu. Fed'in enflasyon öncü bir göstere olarak yakından takip ettiği çekirdek PCE ise piyasadaki genel beklentilerle uyumlu olarak aylık bazda %0,3 oranında artış kaydetti ve yıllık değişim %3,7 olarak kaydedildi.
- ABD'de kişisel gelirler eylül ayında bir önceki aya göre %0,3 oranında artış göstererek %0,4 olan piyasa beklentisinin altında kaldı. Kişisel giderler ise aylık bazda %0,5 olan beklentisine karşın %0,7 oranında artış kaydetti.

SPK Bülteni

- Tureks Turunç Madencilik İç ve Dış Ticaret A.Ş.**'nin halka arzı SPK tarafından onaylandı.
- DOKTA** ve **SUNTK** sermaye artırımları SPK tarafından onaylandı.

Hak Kullanımları

- FROTO** nakit kâr payı ödemesi bugün gerçekleşecek.

Tedbir Kararları

- KENT**, **KLNMA** ve **ORMA** payları, VBTS kapsamında 29/11/2023 seans sonuna kadar tek fiyat yöntemi ile işlem görecektir.
- DOFER** paylarında VBTS kapsamında 29/11/2023 seans sonuna kadar brüt takas uygulanacaktır.

KAP Haberleri

- **ECILC**, 2023'ün üçüncü çeyreğinde -334 Milyon TL net zarar açıkladı. Böylece şirket yılın ilk dokuz ayında 62 Milyon TL net kâr elde etti. (P.Değ: 32,7 Milyar TL, F/K: 8,8)
- **EGSER**, 2023'ün üçüncü çeyreğinde 89 Milyon TL net kâr açıkladı. Böylece şirket yılın ilk dokuz ayında 165 Milyon TL net kâr elde etti. (P.Değ: 2,8 Milyar TL, F/K: 13,5)
- **HATSN**, 2023'ün üçüncü çeyreğinde 119 Milyon TL net kâr açıkladı. Böylece şirket yılın ilk dokuz ayında 184 Milyon TL net kâr elde etti. (P.Değ: 12,9 Milyar TL, F/K: 52,1)
- **ISFIN**, 2023'ün üçüncü çeyreğinde 533 Milyon TL net kâr açıkladı. Böylece şirket yılın ilk dokuz ayında 1,4 Milyar TL net kâr elde etti. (P.Değ: 8,3 Milyar TL, F/K: 5,2)
- **JANTS**, 2023'ün üçüncü çeyreğinde 190 Milyon TL net kâr açıkladı. Böylece şirket yılın ilk dokuz ayında 515 Milyon TL net kâr elde etti. (P.Değ: 11,7 Milyar TL, F/K: 14,9)
- **KLSE**, 2023'ün üçüncü çeyreğinde 256 Milyon TL net kâr açıkladı. Böylece şirket yılın ilk dokuz ayında 810 Milyon TL net kâr elde etti. (P.Değ: 40,4 Milyar TL, F/K: 23,8)
- **PNLSN**, 2023'ün üçüncü çeyreğinde 160 Milyon TL net kâr açıkladı. Böylece şirket yılın ilk dokuz ayında 326 Milyon TL net kâr elde etti. (P.Değ: 4,0 Milyar TL, F/K: 10,7)
- **SISE**, 2023'ün üçüncü çeyreğinde piyasa beklentisi olan 3,8 Milyar TL'nin üstünde 5,3 Milyar TL net kâr açıkladı. Böylece şirket yılın ilk dokuz ayında 13,4 Milyar TL net kâr elde etti. (P.Değ: 151,8 Milyar TL, F/K: 8,0)
- **TRILC**, 2023'ün üçüncü çeyreğinde 47 Milyon TL net kâr açıkladı. Böylece şirket yılın ilk dokuz ayında 82 Milyon TL net kâr elde etti. (P.Değ: 1,9 Milyar TL, F/K: 21,5)
- **ULUFA**, 2023'ün üçüncü çeyreğinde 146 Milyon TL net kâr açıkladı. Böylece şirket yılın ilk dokuz ayında 330 Milyon TL net kâr elde etti. (P.Değ: 1,5 Milyar TL, F/K: 3,9)
- **AKBNK**, uluslararası piyasalardan 265,5 Milyon ABD Doları ve 318,45 Milyon Avro olmak üzere iki bölümden oluşan 367 gün vadeli sendikasyon kredisi sağladı. Kredi maliyeti ABD Doları için SOFR + %3,50 ve Euro için EURIBOR + %3,25'tir. (P.Değ: 160,8 Milyar TL, F/K: 2,2)
- **ALARK**, bağlı ortaklığı Alarko Tarım tarafından 3.720.241 ABD Doları bedelle Genseed'in %80'inin satın alınmasına yönelik hisse devir sözleşmesi kapsamında, nihai devir bedeli 4.277.725 ABD Doları'na denk TL tutarla belirlenen payları devraldı. (P.Değ: 45,9 Milyar TL, F/K: 3,5)
- **ALBRK**, yurtdışından yaklaşık 3,5 yıl vadeli 51,3 Milyon ABD Doları tutarında kaynak sağladı. 2023 yılında bu yöntem ile yurtdışından sağlanan fon tutarı toplamda 150 Milyon ABD Doları seviyesine ulaştı. (P.Değ: 10,6 Milyar TL, F/K: 4,8)

KAP Haberleri

- **BIENY**, %100 ortaklığı Bien Banyo Ürünleri'nin 60.000.000 TL olan sermayesinin 250.000.000 TL'ye yükseltme kararı doğrultusunda 105.202.096 TL kısmının geçmiş yıl kârlarından, 84.797.904 TL'lik kısmının kendisinden karşılanacağını açıkladı. (P.Değ: 18,5 Milyar TL, F/K: 33,7)
- **CWENE**, Agrobest Grup A.Ş. ile Manisa'da 2600 kWe gücündeki çatı GES projesi doğrultusunda ilgili resmi kurum tarafından kabul alarak elektrik üretimine başladı. (P.Değ: 39,6 Milyar TL, F/K: 36,6)
- **CWENE**, MFS Yenilenebilir Enerji ile güneş enerjisi paneli satışı konusunda teslimatı 2024'ün ilk çeyreğinde tamamlanmak ve %20 avans ödemesi alınmak üzere KDV Hariç 1.080.016 ABD Doları tutarında sözleşme imzaladı. Şirketin son 4 çeyreklik hasılatı 4,0 Milyar TL'dir.
- **ECILC**, iştiraki Eczacıbaşı Monrol'deki %7,5 oranındaki paylarının 72.520.561 TL tutarında satışını gerçekleştirecektir. Satış sonrasında şirketteki iştirak oranı %57,5 olacaktır. (P.Değ: 32,7 Milyar TL, F/K: 8,8)
- **GENIL**, Yozgat'ta 4 MWe gücündeki GES projesi hakkında ilgili bakanlık tarafından ÇED sürecinin başlatıldığını açıkladı. (P.Değ: 18,2 Milyar TL, F/K: 19,5)
- **ONCSM**, Antalya Eğitim ve Araştırma Hastanesi ile 27.704.527 TL tutarında 36 aylık kemoterapi ilaç hazırlama hizmeti sözleşmesi imzaladı. Şirketin son 4 çeyreklik hasılatı 159 Milyon TL'dir. (P.Değ: 4,3 Milyar TL, F/K: 236,9)
- **POLTK**, MacDermid ile ithal edilen ürünlerin yerleştirilmesi ve üretim faaliyetlerini artırma projesi kapsamında yaklaşık 2.200 tonu bulan farklı türdeki yüzey kaplama kimyasallarının en az 1 yıl süreli sipariş usulü üretilmesi, satışı ve teslimatına ilişkin sözleşme imzaladı. (P.Değ: 33,7 Milyar TL, F/K: 528,3)
- **TKNSA**, Haziran 2022'de açıkladığı, Rekabet Kurumu tarafından TKNSA'nın da dahil olduğu bir grup teknoloji perakendecisi şirketin rekabete hassas bilgi değişimine yönelik tespit amacıyla yapılan soruşturmanın idari para cezası verilmesine yer olmadığına karar verilerek şirket lehine sonuçlandığını bildirdi. (P.Değ: 6,4 Milyar TL, F/K: 10,2)
- **TMPOL**, 5,4 MW kapasitesine kadar saha tipi GES kurulumu projesi kapsamında TEDAŞ tarafından 5 yıllık onay aldı. Bağlantı süreci, yatırım teşvik belgesi ve projenin inşaatı devam etmektedir. (P.Değ: 1,3 Milyar TL, F/K: 21,9)
- **TRCAS**, iştiraki Shell & Turcas Petrol A.Ş., olağanüstü genel kurul toplantısında şirketin geçmiş yıl kârlarından karşılanmak üzere 400.000.000 TL tutarında kâr dağıtım kararı aldı. İştirakindeki %30 ortaklığı doğrultusunda TRCAS payı 120.000.000 TL'dir. (P.Değ: 7,0 Milyar TL, F/K: 0,0)

*Bütendeki haberler, Kamuyu Aydınlatma Platformu'na saat 08:30'a kadar gelen haberleri kapsamaktadır.

BIST100 Teknik Analizi

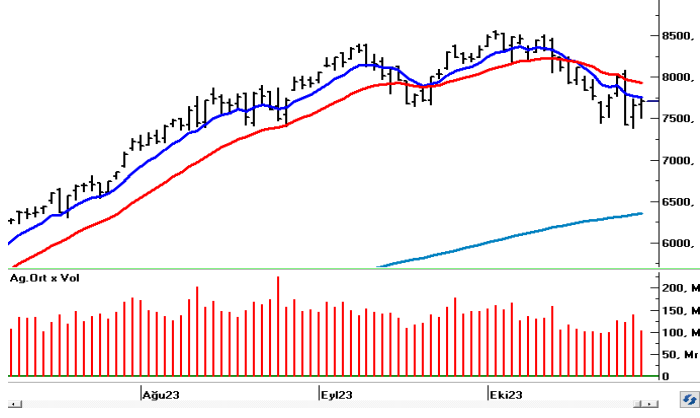

Jeopolitik endişelerin gün içi volatilitenin artış kaydetmesine neden olduğu BİST-100 Endeksi cuma gününü kapanışa doğru gelen alımlarla %0,58 oranında yükselişle 7.706 puandan tamamladı.

Endekste toparlanma çabasının gücünü koruması için ilk olarak 7.600 üzerindeki seyrin korunması ve devamında 7.800 direncinin aşılması gerekmektedir. 7.800 direnci üzerinde kalıcılık sağlanabilirse 7.900 ve 8.000 seviyeleri direnç olarak takip edilecektir. Psikolojik öneme sahip 8.000 üzeri kapanışlarda teknik görünüm güç kazanabilir. Yeniden satışların yaşanması halinde ise 7.580 - 7.450 ve 7.385 seviyeleri kısa vadeli destek noktalarıdır. 7.385 seviyesi altında satışların derinleştiği ve 7.200 seviyesine doğru geri çekilmelerin yaşandığı görülebilir.

VIOP 30 Teknik Analizi

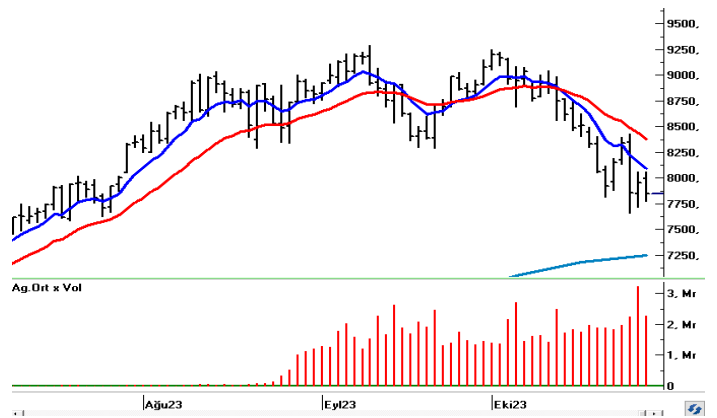

Ekim Vadeli Endeks30 sözleşmesi gün içerisinde 7.794 - 8.059 seviyeleri arasında hareket ederek günü %0,77 oranında yükselişle 8.015 puandan tamamladı. Akşam seans kapanışı ise 7.850 puandan gerçekleşti.

Gün içerisinde dalgalı bir seyrin öne çıktığı sözleşmede kapanışa doğru alımlar etkili olsa da akşam seansında yeniden satış ağırlıklı bir fiyatlamaya kaydedildi. Satıcı seyrin devamında 7.780 - 7.720 aralığı kısa vadeli destek bölgesi olup, bu bölge altında 7.660 - 7.575 ve 7.500 seviyelerine doğru geri çekilmeler gündeme gelebilir. Toparlanma çabasında ise 100 günlük üssel ortalama (7.918) üzerinde tutunmanın korunması önem taşımakta olup, kısa vadede 8.000 seviyesi direnç konumundadır. 8.000 üzerinde kalıcılık sağlanabilirse 8.100 - 8.200 ve 8.300 seviyelerine doğru yükselişler yaşanabilir.

BIST	Kapanış 27.10.2023	Değişim (%)	Yılbaşı Değişim (%)
BIST 100	7.706	0,58	39,88
BIST 30	8.023	0,55	34,95
BIST Banka	8.054	0,91	60,19
BIST Sanayi	12.495	0,56	40,33
BIST 30 Yakın Vade	8.015	0,77	
Yurt Dışı Piyasalar	Veri (07:30)	Değişim (%)	Yılbaşı Değişim (%)
Dow Jones	32.418	-1,12	-2,20
S&P 500	4.117	-0,48	7,24
NASDAQ	12.643	0,38	20,80
Almanya DAX	14.687	-0,30	5,49
Fransa CAC 40	6.795	-1,36	4,97
İngiltere FTSE 100	7.291	-0,86	-2,15
NIKKEI 225	30.622	-1,19	17,35
Shangai Comp	3.023	0,17	-2,15
Hang Seng	17.349	-0,28	-12,29
Tahvil Piyasaları	Veri (07:30)	Değişim (bps)	Yılbaşı Değişim (bps)
Türkiye 2 Yıllık	34,63	111,0	2466,0
Türkiye 10 Yıllık	28,32	82,0	1849,0
ABD 2 Yıllık	5,03	0,4	60,9
ABD 10 Yıllık	4,88	4,1	100,2
Almanya 2 Yıllık	3,06	-2,3	33,1
Almanya 10 Yıllık	2,83	-3,3	26,2
Döviz Piyasaları	Veri (07:30)	Değişim (%)	Yılbaşı Değişim (%)
USD/TRY	28,24	0,23	50,94
EUR/TRY	29,84	0,08	48,98
GBP/TRY	34,22	0,32	51,22
EUR/USD	1,06	-0,04	-1,32
USD/JPY	149,56	-0,01	14,19
Dolar Endeksi (DXY)	106,60	0,02	2,98
Emtia	Veri (07:30)	Değişim (%)	Yılbaşı Değişim (%)
Altın (\$/ons)	2.000,49	-0,23	9,70
Gram Altın (TL)	1.816,26	-0,04	65,58
Gümüş (\$/ons)	23,09	-0,12	-3,51
Brent (\$/varil)	88,00	-0,83	4,36

BIST100 Yükselenler	Kapanış	Günlük Değ. (%)	Hacim (Mln TL)
MIATK	751,40	10,00%	3.007,07
BERA	19,60	9,99%	1.210,98
ASTOR	126,90	9,97%	4.940,07
GENIL	60,75	6,30%	127,48
ECZYT	299,10	6,29%	948,05
CIMSA	40,50	5,19%	2.197,68
PSGYO	6,29	4,49%	162,32
ISMEN	40,58	4,21%	594,10
YEOTK	247,10	4,17%	1.769,60
PETKM	20,08	3,35%	3.020,21

BIST100 Düşenler	Kapanış	Günlük Değ. (%)	Hacim (Mln TL)
BRYAT	2.419,80	-3,59%	305,16
IPEKE	40,02	-3,52%	320,16
EGEEN	9.000,00	-3,44%	287,34
KONYA	7.980,10	-2,93%	412,35
BRSAN	949,00	-2,88%	2.928,17
ENJSA	50,70	-2,87%	798,43
AKCNS	173,80	-2,74%	229,34
KCHOL	138,80	-2,53%	3.316,24
EREGL	38,46	-1,84%	2.649,48
SASA	42,62	-1,57%	1.311,86

BIST100 Hacmi Artanlar	Hacim Değişim	Kapanış	Günlük Değ. (%)
MIATK	523,8%	751,40	10,00
BERA	196,0%	19,60	9,99
ECZYT	120,4%	299,10	6,29
CIMSA	96,7%	40,50	5,19
YEOTK	48,9%	247,10	4,17

BIST100 Hacmi Azalanlar	Hacim Değişim	Kapanış	Günlük Değ. (%)
IZMDC	-83,2%	6,34	0,16
IMASM	-83,1%	15,14	0,00
QUAGR	-81,8%	5,70	1,42
PENTA	-81,8%	19,55	-0,81
AKFGY	-81,6%	4,53	0,00

*Hacim değişimleri son 3 aylık ortalamaya göre hesaplanmıştır.

PHİLLİP PORTFÖY FONLARI

Fon adı	BİRİNCİ HİSSE SENEDİ FONU	Fon adı	BİRİNCİ SERBEST FON	Fon adı	SERBEST (DÖVİZ) FON	Fon adı	PARA PİYASASI FONU
Fon Kodu	PPB	Fon Kodu	PPS	Fon Kodu	PPE	Fon Kodu	PJL
Birim Pay Fiyatı	4,787902	Birim Pay Fiyatı	1,316715	Birim Pay Fiyatı	28,246799	Birim Pay Fiyatı	1,575994
Günlük Getiri	0,63%	Günlük Getiri	-0,15%	Günlük Getiri	-0,004%	Günlük Getiri	0,095%
2023 yılı başından bu yana getiri	57,35%	Halka Arz Getiri (11.05.2022)	31,67%	Halka Arz Getiri (20.10.2023)	1,28%	Mevduat Karşılığı Yıllıklandırılmış Getiri	34,91%
Fon Alış Valörü	T+1	Fon Alış Valörü	T+1	Fon Alış Valörü	T+1	Fon Alış Valörü	T+0
Fon Satış Valörü	T+2	Fon Satış Valörü	T+2	Fon Satış Valörü	T+3	Fon Satış Valörü	T+0

Burada yer alan yatırım bilgi, yorum ve tavsiyeleri yatırım danışmanlığı kapsamında değildir. Yatırım danışmanlığı hizmeti, yetkili kuruluşlar tarafından kişilerin risk ve getiri tercihleri dikkate alınarak kişiye özel sunulmaktadır. Burada yer alan yorum ve tavsiyeler ise genel niteliktedir. Bu tavsiyeler mali durumunuz ile risk ve getiri tercihlerinize uygun olmayabilir. Bu nedenle, sadece burada yer alan bilgilere dayanarak yatırım kararı verilmesi beklentilerinize uygun sonuçlar doğurmayabilir.

HİSSELER	PİVOT DESTEKLER					PİVOT DİRENÇLER			HİSSELER	PİVOT DESTEKLER					PİVOT DİRENÇLER		
	Destek 1	Destek 2	Destek 3	Kapanış	Pivot	Direnç 1	Direnç 2	Direnç 3		Destek 1	Destek 2	Destek 3	Kapanış	Pivot	Direnç 1	Direnç 2	Direnç 3
AEFES	100,53	97,17	94,48	103,90	103,22	106,58	109,27	112,63	ISMEN	38,84	37,10	36,04	40,58	39,90	41,64	42,70	44,44
AGHOL	205,53	200,97	197,53	210,10	208,97	213,53	216,97	221,53	IZMDC	6,21	6,09	5,99	6,34	6,31	6,43	6,53	6,65
AHGAZ	13,59	13,26	12,70	13,92	14,15	14,48	15,04	15,37	KARSN	9,69	9,44	9,28	9,95	9,85	10,10	10,26	10,51
AKBNK	30,23	29,53	28,93	30,92	30,83	31,53	32,13	32,83	KAYSE	35,56	34,66	34,06	36,46	36,16	37,06	37,66	38,56
AKCNS	169,90	166,00	160,30	173,80	175,60	179,50	185,20	189,10	KCAER	28,26	27,58	27,10	28,94	28,74	29,42	29,90	30,58
AKFGY	4,43	4,33	4,26	4,53	4,50	4,60	4,67	4,77	KCHOL	136,53	134,27	131,63	138,80	139,17	141,43	144,07	146,33
AKFYE	17,27	16,79	16,51	17,76	17,55	18,03	18,31	18,79	KMPUR	71,00	69,40	68,20	72,60	72,20	73,80	75,00	76,60
AKSA	87,28	84,22	82,23	90,35	89,27	92,33	94,32	97,38	KONTR	267,33	259,67	251,63	275,00	275,37	283,03	291,07	298,73
AKSEN	33,97	33,07	32,63	34,86	34,41	35,31	35,75	36,65	KONYA	7773,40	7566,70	7353,40	7980,10	7986,70	8193,40	8406,70	8613,40
ALARK	103,30	101,10	99,30	105,50	105,10	107,30	109,10	111,30	KORDS	83,28	81,17	79,38	85,40	85,07	87,18	88,97	91,08
ALBRK	4,14	4,03	3,94	4,25	4,23	4,34	4,43	4,54	KOZAA	53,68	51,77	50,48	55,60	54,97	56,88	58,17	60,08
ALFAS	123,50	116,90	110,40	130,10	130,00	136,60	143,10	149,70	KOZAL	22,38	21,80	21,48	22,96	22,70	23,28	23,60	24,18
ARCLK	139,13	136,37	134,03	141,90	141,47	144,23	146,57	149,33	KRDMD	24,76	24,12	23,74	25,40	25,14	25,78	26,16	26,80
ASELS	40,76	39,64	39,06	41,88	41,34	42,46	43,04	44,16	KZBGY	17,02	16,62	16,35	17,43	17,29	17,69	17,96	18,36
ASTOR	118,30	109,70	105,40	126,90	122,60	131,20	135,50	144,10	MAVI	95,90	93,10	91,50	98,70	97,50	100,30	101,90	104,70
BERA	18,33	17,07	16,43	19,60	18,97	20,23	20,87	22,13	MGROS	339,13	327,27	319,43	351,00	346,97	358,83	366,67	378,53
BIENY	49,61	47,97	47,10	51,25	50,48	52,12	52,99	54,63	MIATK	706,47	661,53	639,07	751,40	728,93	773,87	796,33	841,27
BIMAS	272,60	268,10	263,70	277,10	277,00	281,50	285,90	290,40	ODAS	12,79	12,46	12,20	13,11	13,05	13,38	13,64	13,97
BRSAN	922,10	895,20	852,10	949,00	965,20	992,10	1035,20	1062,10	OTKAR	379,90	369,80	362,60	390,00	387,10	397,20	404,40	414,50
BRYAT	2349,97	2280,13	2180,27	2419,80	2449,83	2519,67	2619,53	2689,37	OYAKC	67,30	65,15	63,05	69,45	69,40	71,55	73,65	75,80
BUCIM	9,20	8,89	8,65	9,51	9,44	9,75	9,99	10,30	PENTA	19,20	18,86	18,56	19,55	19,50	19,84	20,14	20,48
CANTE	17,80	17,47	17,21	18,13	18,06	18,39	18,65	18,98	PETKM	19,47	18,85	18,44	20,08	19,88	20,50	20,91	21,53
CCOLA	355,93	344,07	336,13	367,80	363,87	375,73	383,67	395,53	PGSUS	695,10	679,10	669,30	711,10	704,90	720,90	730,70	746,70
CIMSA	39,09	37,69	36,33	40,50	40,45	41,85	43,21	44,61	PSGYO	6,00	5,72	5,57	6,29	6,15	6,43	6,58	6,86
CWENE	306,90	293,80	284,50	320,00	316,20	329,30	338,60	351,70	QUAGR	5,58	5,46	5,40	5,70	5,64	5,76	5,82	5,94
DOAS	248,73	244,47	240,23	253,00	252,97	257,23	261,47	265,73	SAHOL	53,43	52,22	51,33	54,65	54,32	55,53	56,42	57,63
DOHOL	13,85	13,51	13,32	14,18	14,04	14,38	14,57	14,91	SASA	41,85	41,09	40,33	42,62	42,61	43,37	44,13	44,89
ECILC	46,73	45,77	44,81	47,70	47,69	48,65	49,61	50,57	SISE	48,59	47,63	46,97	49,54	49,25	50,21	50,87	51,83
ECZYT	285,07	271,03	259,57	299,10	296,53	310,57	322,03	336,07	SKBNK	6,60	6,43	6,26	6,78	6,77	6,94	7,11	7,28
EGEEN	8854,00	8708,00	8485,00	9000,00	9077,00	9223,00	9446,00	9592,00	SMRTG	69,60	67,55	65,75	71,65	71,40	73,45	75,25	77,30
EKGYO	6,54	6,38	6,25	6,70	6,67	6,83	6,96	7,12	SNGYO	2,79	2,75	2,70	2,84	2,84	2,88	2,93	2,97
ENJSA	49,29	47,89	46,13	50,70	51,05	52,45	54,21	55,61	SOKM	60,73	59,47	58,68	62,00	61,52	62,78	63,57	64,83
ENKAI	30,61	30,05	29,65	31,18	31,01	31,57	31,97	32,53	TAVHL	118,27	115,53	113,87	121,00	119,93	122,67	124,33	127,07
ERGL	37,75	37,03	36,45	38,46	38,33	39,05	39,63	40,35	TCELL	49,63	48,32	47,53	50,95	50,42	51,73	52,52	53,83
EUPWR	181,33	174,87	168,43	187,80	187,77	194,23	200,67	207,13	THYAO	211,03	204,87	201,43	217,20	214,47	220,63	224,07	230,23
EUREN	14,71	14,32	14,08	15,10	14,95	15,34	15,58	15,97	TKFEN	40,85	39,69	38,37	42,02	42,17	43,33	44,65	45,81
FROTO	835,97	822,93	810,97	849,00	847,93	860,97	872,93	885,97	TOASO	247,60	242,00	237,90	253,20	251,70	257,30	261,40	267,00
GARAN	47,80	46,48	45,44	49,12	48,84	50,16	51,20	52,52	TSKB	6,75	6,52	6,39	6,97	6,88	7,11	7,24	7,47
GENIL	58,38	56,02	54,53	60,75	59,87	62,23	63,72	66,08	TTKOM	19,64	19,16	18,78	20,12	20,02	20,50	20,88	21,36
GESAN	87,43	84,37	81,98	90,50	89,82	92,88	95,27	98,33	TTRAK	765,47	751,93	740,17	779,00	777,23	790,77	802,53	816,07
GLYHO	11,65	11,29	11,10	12,00	11,84	12,20	12,39	12,75	TUKAS	7,87	7,67	7,55	8,06	7,99	8,19	8,31	8,51
GUBRF	333,67	324,53	318,77	342,80	339,43	348,57	354,33	363,47	TUPRS	134,97	131,33	129,17	138,60	137,13	140,77	142,93	146,57
GWIND	27,03	26,19	25,57	27,88	27,65	28,49	29,11	29,95	ULKER	72,18	69,82	67,73	74,55	74,27	76,63	78,72	81,08
HALKB	13,30	13,03	12,84	13,57	13,49	13,76	13,95	14,22	VAKBN	16,75	16,46	16,27	17,04	16,94	17,23	17,42	17,71
HEKTS	21,93	21,55	21,21	22,32	22,27	22,65	22,99	23,37	VESBE	17,07	16,62	16,20	17,53	17,49	17,94	18,36	18,81
IMASM	14,89	14,65	14,49	15,14	15,05	15,29	15,45	15,69	VESTL	59,57	57,63	56,67	61,50	60,53	62,47	63,43	65,37
IPEKE	39,09	38,15	36,91	40,02	40,33	41,27	42,51	43,45	YEOTK	236,30	225,50	215,50	247,10	246,30	257,10	267,10	277,90
ISCTR	21,77	21,23	20,75	22,30	22,25	22,79	23,27	23,81	YKBNK	17,55	17,27	17,07	17,82	17,75	18,03	18,23	18,51
ISDMR	34,91	34,11	33,27	35,72	35,75	36,55	37,39	38,19	YYLGD	17,39	16,94	16,65	17,85	17,68	18,13	18,42	18,87
ISGYO	21,30	20,88	20,46	21,72	21,72	22,14	22,56	22,98	ZOREN	5,34	5,19	5,03	5,48	5,50	5,65	5,81	5,96

Burada yer alan yatırım bilgi, yorum ve tavsiyeleri yatırım danışmanlığı kapsamında değildir. Yatırım danışmanlığı hizmeti, yetkili kuruluşlar tarafından kişilerin risk ve getiri tercihleri dikkate alınarak kişiye özel sunulmaktadır. Burada yer alan yorum ve tavsiyeler ise genel niteliktedir. Bu tavsiyeler mali durumunuz ile risk ve getiri tercihlerinize uygun olmayabilir. Bu nedenle, sadece burada yer alan bilgilere dayanarak yatırım kararı verilmesi beklentilerinize uygun sonuçlar doğurmayabilir.

Kod	14	50	RSI	StochS	MACD	CCI	Kod	14	50	RSI	StochS	MACD	CCI
	Günlük H.O.	Günlük H.O.						Günlük H.O.	Günlük H.O.				
AEFES	●	●	●	●	●	●	ISMEN	●	●	●	●	●	●
AGHOL	●	●	●	●	●	●	IZMDC	●	●	●	●	●	●
AHGAZ	●	●	●	●	●	●	KARSN	●	●	●	●	●	●
AKBNK	●	●	●	●	●	●	KAYSE	●	●	●	●	●	●
AKCNS	●	●	●	●	●	●	KCAER	●	●	●	●	●	●
AKFGY	●	●	●	●	●	●	KCHOL	●	●	●	●	●	●
AKFYE	●	●	●	●	●	●	KMPUR	●	●	●	●	●	●
AKSA	●	●	●	●	●	●	KONTR	●	●	●	●	●	●
AKSEN	●	●	●	●	●	●	KONYA	●	●	●	●	●	●
ALARK	●	●	●	●	●	●	KORDS	●	●	●	●	●	●
ALBRK	●	●	●	●	●	●	KOZAA	●	●	●	●	●	●
ALFAS	●	●	●	●	●	●	KOZAL	●	●	●	●	●	●
ARCLK	●	●	●	●	●	●	KRDMD	●	●	●	●	●	●
ASELS	●	●	●	●	●	●	KZBGY	●	●	●	●	●	●
ASTOR	●	●	●	●	●	●	MAVI	●	●	●	●	●	●
BERA	●	●	●	●	●	●	MGROS	●	●	●	●	●	●
BIENY	●	●	●	●	●	●	MIATK	●	●	●	●	●	●
BIMAS	●	●	●	●	●	●	ODAS	●	●	●	●	●	●
BRSAN	●	●	●	●	●	●	OTKAR	●	●	●	●	●	●
BRYAT	●	●	●	●	●	●	OYAKC	●	●	●	●	●	●
BUCIM	●	●	●	●	●	●	PENTA	●	●	●	●	●	●
CANTE	●	●	●	●	●	●	PETKM	●	●	●	●	●	●
CCOLA	●	●	●	●	●	●	PGSUS	●	●	●	●	●	●
CIMSA	●	●	●	●	●	●	PSGYO	●	●	●	●	●	●
CWENE	●	●	●	●	●	●	QUAGR	●	●	●	●	●	●
DOAS	●	●	●	●	●	●	SAHOL	●	●	●	●	●	●
DOHOL	●	●	●	●	●	●	SASA	●	●	●	●	●	●
ECILC	●	●	●	●	●	●	SISE	●	●	●	●	●	●
ECZYT	●	●	●	●	●	●	SKBNK	●	●	●	●	●	●
EGEEN	●	●	●	●	●	●	SMRTG	●	●	●	●	●	●
EKGYO	●	●	●	●	●	●	SNGYO	●	●	●	●	●	●
ENJSA	●	●	●	●	●	●	SOKM	●	●	●	●	●	●
ENKAI	●	●	●	●	●	●	TAVHL	●	●	●	●	●	●
EREGL	●	●	●	●	●	●	TCELL	●	●	●	●	●	●
EUPWR	●	●	●	●	●	●	THYAO	●	●	●	●	●	●
EUREN	●	●	●	●	●	●	TKFEN	●	●	●	●	●	●
FROTO	●	●	●	●	●	●	TOASO	●	●	●	●	●	●
GARAN	●	●	●	●	●	●	TSKB	●	●	●	●	●	●
GENIL	●	●	●	●	●	●	TTKOM	●	●	●	●	●	●
GESAN	●	●	●	●	●	●	TTRAK	●	●	●	●	●	●
GLYHO	●	●	●	●	●	●	TUKAS	●	●	●	●	●	●
GUBRF	●	●	●	●	●	●	TUPRS	●	●	●	●	●	●
GWIND	●	●	●	●	●	●	ULKER	●	●	●	●	●	●
HALKB	●	●	●	●	●	●	VAKBN	●	●	●	●	●	●
HEKTS	●	●	●	●	●	●	VESBE	●	●	●	●	●	●
IMASM	●	●	●	●	●	●	VESTL	●	●	●	●	●	●
IPEKE	●	●	●	●	●	●	YEOTK	●	●	●	●	●	●
ISCTR	●	●	●	●	●	●	YKBNK	●	●	●	●	●	●
ISDMR	●	●	●	●	●	●	YYLGD	●	●	●	●	●	●
ISGYO	●	●	●	●	●	●	ZOREN	●	●	●	●	●	●