

22 Nisan 2024

Açılıştan Kapanışa Piyasalar

BIST	Kapanış 19.04.2024	Günlük Değişim	Yurt Dışı Piyasalar	19.04.2024 (18.10)	22.04.2024 (07:45)	BIST Kapanış Sonrası Değişim
BIST 100	9.693,46	1,77%	S&P 500 Vadeli	5.040,75	5.019,75	-0,42%
BIST 30	10.527,79	2,32%	Euro Stoxx 50 CFD	4.925,00	4.931,00	0,12%
BIST Banka	13.251,71	5,08%	ABD 10 Yıllık (bps)	4,62	4,66	4
BIST Sanayi	14.280,56	0,96%	Brent	87,58	86,52	-1,21%
BIST 30 Yakın Vade	10.616,00	2,11%	Ons Altın	2.394,00	2.370,33	-0,99%
Türkiye 2 Yıllık (bps)	45,44	-5	USDTRY	32,58	32,59	0,03%
Türkiye 10 Yıllık (bps)	28,40	9	Nikkei 225	37.096,45	37.297,50	0,54%

Önemli Haberler

- Fed, Amerikan finansal sistemindeki mevcut duruma ilişkin değerlendirmelerin yer aldığı Finansal İstikrar Raporu'nun nisan sayısını yayımladı. Raporunda, inatçı enflasyonun ve sıkı para politikasının etkilerinin piyasa katılımcıları arasında en çok belirtilen risk olmaya devam ettiği kaydedildi.
- Uluslararası Para Fonu (IMF) Avrupa Departmanı Direktörü Alfred Kammer, Türkiye'deki reform programını desteklediklerini ifade ederek, "Türkiye'yi desteklemeye yönelik herhangi bir IMF programına ilişkin görüşme yok." dedi.
- Avrupa Merkez Bankası (AMB) Başkanı Christine Lagarde, enflasyon görünümüne yönelik risklerin iki yönlü olduğunu belirtti. Lagarde ayrıca Euro Bölgesi'nde dezenflasyon sürecinin devam etmesinin beklendiğini söyledi.
- Kredi kartları, banka kartları ve ön ödemeli kartlarla Mart ayında yapılan ödemelerin toplam tutarı, geçen yılın aynı ayına göre yüzde 126 artarak 1 trilyon 181,4 milyar lira oldu.

Ekonomik Takvim

	Veri	Beklenti	Önceki
10:00	Türkiye, Tüketici Güveni (Nisan)	-	79,4
18:30	AMB Başkanı Lagarde'ın Konuşması	-	-

Hak Kullanımları

- BEYAZ, GLCVY** kâr payı ödemeleri bugün gerçekleştirilecek.

Tedbir Kararları

- SELGD** payları VBTS kapsamında 21/05/2024 seans sonuna kadar kredili işlemlere konu edilemeyecektir.

Günlük Hisse Önerileri

- Günlük hisse önerilerimiz **ISCTR, KCHOL** ve **MGROS**'dur. Öneriler hakkında detayları görmek için tıklayabilirsiniz.

KAP Haberleri

- **☺ CLEBI**, Endonezya Cumhuriyeti'nde mukim %99,00 oranında iştiraki bulunduğu, bağlı ortaklığı PT. Prathita Titiannusantara'nın sermaye artırıma kapsamında 9.256.500.000 Endonezya Rupisi (yaklaşık 570 bin ABD doları) ödeme yapıldı. (P.Değ: 43,0 Milyar TL, F/K: 25,8)
- **☺ EKOS**, İstanbul Anadolu Yakası Elektrik Dağıtım A.Ş. (AYEDAŞ) tarafından düzenlenen "Gazlı Hücre&Köşük Standart Alımı İşi" ihalesinde 2.150.000 ABD doları bedelle en avantajlı teklifi sunarak ihalede 1. sırada yer aldığını KAP'ta açıklamıştı. AYEDAŞ ile ilgili alım sözleşmesi imzalandı. İmzalanan sözleşme bedeli güncel kurla toplam 68.669.280 TL'dir. (P.Değ: 13,5 Milyar TL, F/K: 90,2)
- **⚙️ ESCAR**, %100 oranında pay sahibi olduğu Mint Elektrikli Araç Teknolojileri A.Ş.'nin ticari faaliyetlerinde kullanılmak üzere yapılması planlanan nakdi sermaye artırımına istinaden 10.000.000 TL tutarında sermaye avansının şirketin banka hesabına yatırılmasına oybirliği ile karar verildi. (P.Değ: 14,3 Milyar TL, F/K: 12,7)
- **☺ KLKIM**, Rekabet Kurumu, sermayesinin %75'ine sahip olunan bağlı ortaklık Kalekim Lyksor Kimya'ya 2.689.884 TL idari para cezası verdi. Bu kapsamda %25 erken ödeme indiriminden yararlanıp 2.017.413 TL yasal süresi içinde ödenecek. (P.Değ: 12,5 Milyar TL, F/K: 29,1)
- **☺ LRSHO**, Bağlı ortaklık Seha İnşaatın ödenmiş sermayesinin Seha İnşaat'tan olan finansal alacaklardan mahsup edilmek suretiyle 300.000.000 TL artırılarak 900.000.000 TL'ye çıkarılması işlemi tamamlandı. (P.Değ: 2,3 Milyar TL, F/K: 3,9)
- **☺ TUPRS**, Stratejik Dönüşüm Planı kapsamında; katma değeri yüksek kimyasal ürünler üretmek ve Kapsam 3 emisyonlarının azaltılmasını sağlamak amacıyla toplam 256 milyon ABD doları bedelindeki "İzmit ve İzmir Rafinerisi Propilen Splitter Projesi" ile "İzmir Rafinerisi Propan Propilen Depolama ve Satış Sistemi Tesisi Projesi" yatırımlarının yapılmasına karar verdi. (P.Değ: 365,9 Milyar TL, F/K: 6,8)

*Bültendeki haberler, Kamuyu Aydınlatma Platformu'na bugün saat 08:30'a kadar gelen haberleri kapsamaktadır.

BİST 100 Teknik Analizi

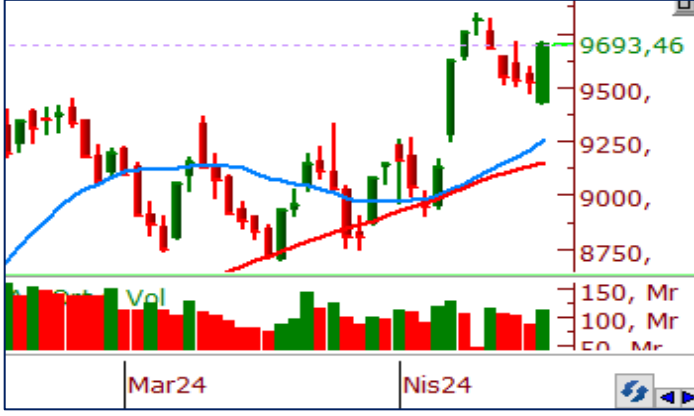

BİST 100 endeksi son işlem gününde 9.420-9.714 puan aralığında hareket ederek son işlem gününü %1,77 oranında değer kazanarak 9.693 puandan tamamladı. XU100 endeksi böylelikle geçtiğimiz haftayı %1,23 oranında değer kaybederek tamamlamış oldu.

Geçtiğimiz hafta Orta Doğu'da yaşanan jeopolitik gerilimlerin etkisiyle haftanın genelini satıcı bir havada geçiren XU100 endeksi, dört gün üst üste değer kaybından sonra Cuma günü gelen tepki alışlarının etkisiyle haftayı 9.693 puandan tamamladı. Son işlem gününde önemli bir seviyeden destek bularak tepki alışlarının etkili olduğunu gördüğümüz BİST100 endeksinde bugün 10 günlük ortalamanın belirttiği 9.527 puan üzerinde tutunmaları takip ediyor olacağız. 10 günlük ortalama üzerinde tutunmaların devam halinde haftanın diğer günlerinde alışlar etkili olabilir.

VIOP 30 Teknik Analizi

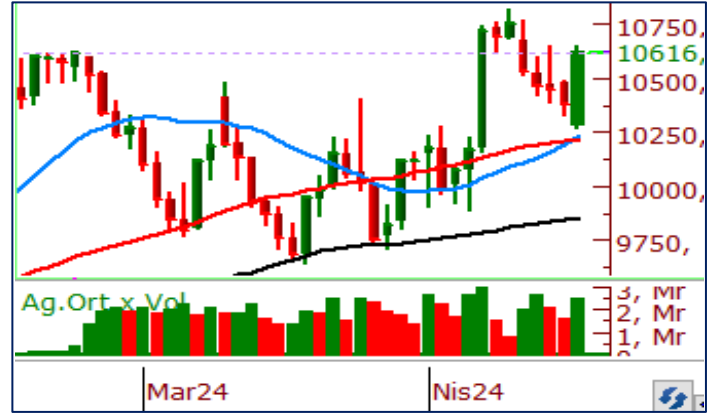

Nisan Vadeli Endeks 30 kontratı son işlem gününde 10.268-10.651 puan aralığında hareket ederek son işlem gününü 10.596 puandan tamamladı. Akşam seansı kapanışı ise 10.616 puandan gerçekleşti.

Nisan vadeli endeks sözleşmesinde geçtiğimiz haftanın geneline baktığımızda %1,40 oranında değer kaybının yaşandığını gördük. Haftanın genelinde satıcı bir havanın hakim olduğu endeks sözleşmesinde Cuma günü 21 günlük ortalamanın destek rolü üstelendiğini gördük. Bu bölgeden gelen tepki alışlarının etkisiyle günü pozitif tamamlayan sözleşme yeniden 10 günlük ortalamasını da son kapanışı ile aşmış oldu. Sözleşmede bugün 10.450 seviyesinin üzerinde tutunmalar takip edilecektir. Bu bölge üzerinde kapanışların gelmesi halinde endekste alıcı havanın devamı gelebilir.

Teknik Analiz Hisse Önerileri



ISCTR

Son işlem gününde 10 günlük ortalamasının belirlediği 12,36 TL bölgesinden destek bularak günü değer kazanarak tamamlayan ISCTR, bu kapanışı ile birlikte önemli bir yatay direnç seviyesi olan 12,60 TL'nin de üzerinde günü tamamlamış oldu. 12,60 TL üzerinde tutunmaların devamı halinde hissedeki olumlu görünüm devam edebilir.

Hedef Fiyat: 13,30 TL
Zarar Kes: 12,60 TL



KCHOL

211,00 TL yatay destek bölgesinin önemli bir destek seviyesi olduğu KCHOL'de son işlem gününde bu bölgeden gelen tepki alışları etkili oldu. Gelen alışların etkisiyle yeniden kısa vadeli ortalamasının üzerine çıkan hissede 215,00 TL bölgesi üzerinde kapanışların devamı halinde alışların devamını bekliyoruz.

Hedef Fiyat: 226,00 TL
Zarar Kes: 214,50 TL



MGROS

410,00 TL yatay destek bölgesinden destek bularak son işlem gününde yeniden 100 günlük ortalamasının belirlediği 416,00 TL seviyesinin üzerinde kapanış gerçekleştiren MGROS hissinde bugün 426,00 TL bölgesinin aşılması halinde alışların hız kazanabileceğini öngörüyoruz.

Hedef Fiyat: 436,00 TL
Zarar Kes: 415,00 TL

Kod	14	50	RSI	StochS	MACD	CCI	Kod	14	50	RSI	StochS	MACD	CCI
	Günlük H.O.	Günlük H.O.						Günlük H.O.	Günlük H.O.				
AEFES	●	●	●	●	●	●	ISMEN	●	●	●	●	●	●
AGHOL	●	●	●	●	●	●	IZENR	●	●	●	●	●	●
AHGAZ	●	●	●	●	●	●	IZMDC	●	●	●	●	●	●
AKBNK	●	●	●	●	●	●	KARSN	●	●	●	●	●	●
AKCNS	●	●	●	●	●	●	KAYSE	●	●	●	●	●	●
AKFYE	●	●	●	●	●	●	KCAER	●	●	●	●	●	●
AKSA	●	●	●	●	●	●	KCHOL	●	●	●	●	●	●
AKSEN	●	●	●	●	●	●	KLSER	●	●	●	●	●	●
ALARK	●	●	●	●	●	●	KMPUR	●	●	●	●	●	●
ALBRK	●	●	●	●	●	●	KONTR	●	●	●	●	●	●
ALFAS	●	●	●	●	●	●	KONYA	●	●	●	●	●	●
ARCLK	●	●	●	●	●	●	KORDS	●	●	●	●	●	●
ASELS	●	●	●	●	●	●	KOZAA	●	●	●	●	●	●
ASGYO	●	●	●	●	●	●	KOZAL	●	●	●	●	●	●
ASTOR	●	●	●	●	●	●	KRDMD	●	●	●	●	●	●
BERA	●	●	●	●	●	●	MAVI	●	●	●	●	●	●
BIENY	●	●	●	●	●	●	MGROS	●	●	●	●	●	●
BIMAS	●	●	●	●	●	●	MIATK	●	●	●	●	●	●
BIOEN	●	●	●	●	●	●	ODAS	●	●	●	●	●	●
BOBET	●	●	●	●	●	●	OTKAR	●	●	●	●	●	●
BRSAN	●	●	●	●	●	●	OYAKC	●	●	●	●	●	●
BRYAT	●	●	●	●	●	●	PENTA	●	●	●	●	●	●
BUCIM	●	●	●	●	●	●	PETKM	●	●	●	●	●	●
CANTE	●	●	●	●	●	●	PGSUS	●	●	●	●	●	●
COLLA	●	●	●	●	●	●	QUAGR	●	●	●	●	●	●
CIMSA	●	●	●	●	●	●	SAHOL	●	●	●	●	●	●
CWENE	●	●	●	●	●	●	SASA	●	●	●	●	●	●
DOAS	●	●	●	●	●	●	SDTTR	●	●	●	●	●	●
DOHOL	●	●	●	●	●	●	SISE	●	●	●	●	●	●
ECILC	●	●	●	●	●	●	SKBNK	●	●	●	●	●	●
ECZYT	●	●	●	●	●	●	SMRTG	●	●	●	●	●	●
EGEEN	●	●	●	●	●	●	SOKM	●	●	●	●	●	●
EKGYO	●	●	●	●	●	●	TATEN	●	●	●	●	●	●
ENERY	●	●	●	●	●	●	TAVHL	●	●	●	●	●	●
ENJSA	●	●	●	●	●	●	TCELL	●	●	●	●	●	●
ENKAI	●	●	●	●	●	●	THYAO	●	●	●	●	●	●
EREGL	●	●	●	●	●	●	TKFEN	●	●	●	●	●	●
EUPWR	●	●	●	●	●	●	TOASO	●	●	●	●	●	●
EUREN	●	●	●	●	●	●	TSKB	●	●	●	●	●	●
FROTO	●	●	●	●	●	●	TTKOM	●	●	●	●	●	●
GARAN	●	●	●	●	●	●	TTRAK	●	●	●	●	●	●
GESAN	●	●	●	●	●	●	TUKAS	●	●	●	●	●	●
GUBRF	●	●	●	●	●	●	TUPRS	●	●	●	●	●	●
GWIND	●	●	●	●	●	●	ULKER	●	●	●	●	●	●
HALKB	●	●	●	●	●	●	VAKBN	●	●	●	●	●	●
HEKTS	●	●	●	●	●	●	VESTL	●	●	●	●	●	●
IPEKE	●	●	●	●	●	●	YEOTK	●	●	●	●	●	●
ISCTR	●	●	●	●	●	●	YKBNK	●	●	●	●	●	●
ISDMR	●	●	●	●	●	●	YYLGD	●	●	●	●	●	●
ISGYO	●	●	●	●	●	●	ZOREN	●	●	●	●	●	●

	PİVOT DESTEKLER					PİVOT DİRENÇLER			HİSSELER	PİVOT DESTEKLER					PİVOT DİRENÇLER		
	Destek 1	Destek 2	Destek 3	Kapanış	Pivot	Direnç 1	Direnç 2	Direnç 3		Destek 1	Destek 2	Destek 3	Kapanış	Pivot	Direnç 1	Direnç 2	Direnç 3
AEFES	168,23	164,87	162,23	171,60	170,87	174,23	176,87	180,23	ISMEN	31,83	31,07	30,47	32,58	32,43	33,19	33,79	34,55
AGHOL	302,92	298,33	295,17	307,50	306,08	310,67	313,83	318,42	IZENR	26,93	25,89	25,35	27,96	27,47	28,51	29,05	30,09
AHGAZ	12,70	12,54	12,33	12,86	12,91	13,07	13,28	13,44	IZMDC	6,77	6,53	6,41	7,00	6,89	7,13	7,25	7,49
AKBNK	58,82	55,13	53,27	62,50	60,68	64,37	66,23	69,92	KARSN	10,71	10,39	10,24	11,02	10,86	11,18	11,33	11,65
AKCNS	136,17	133,53	132,07	138,80	137,63	140,27	141,73	144,37	KAYSE	29,17	28,75	28,35	29,60	29,57	29,99	30,39	30,81
AKFYE	25,79	24,93	24,33	26,66	26,39	27,25	27,85	28,71	KCAER	58,45	57,05	55,10	59,85	60,40	61,80	63,75	65,15
AKSA	102,87	101,63	99,87	104,10	104,63	105,87	107,63	108,87	KCHOL	213,83	207,77	203,93	219,90	217,67	223,73	227,57	233,63
AKSEN	36,34	35,20	34,36	37,48	37,18	38,32	39,16	40,30	KLSER	58,92	57,73	56,82	60,10	59,83	61,02	61,93	63,12
ALARK	118,20	117,20	115,30	119,20	120,10	121,10	123,00	124,00	KMPUR	62,57	61,93	61,37	63,20	63,13	63,77	64,33	64,97
ALBRK	4,37	4,27	4,18	4,48	4,46	4,56	4,65	4,75	KONTR	229,53	225,57	222,33	233,50	232,77	236,73	239,97	243,93
ALFAS	90,23	87,87	86,18	92,60	91,92	94,28	95,97	98,33	KONYA	11491,67	11133,33	10816,67	11850,00	11808,33	12166,67	12483,33	12841,67
ARCLK	159,60	156,50	154,80	162,70	161,30	164,40	166,10	169,20	KORDS	93,90	91,80	90,40	96,00	95,30	97,40	98,80	100,90
ASELS	57,57	56,43	55,77	58,70	58,23	59,37	60,03	61,17	KOZAA	48,19	47,03	46,45	49,34	48,77	49,93	50,51	51,67
ASGYO	14,06	13,91	13,79	14,22	14,18	14,33	14,45	14,60	KOZAL	23,04	22,54	22,22	23,54	23,36	23,86	24,18	24,68
ASTOR	93,15	91,30	90,00	95,00	94,45	96,30	97,60	99,45	KRDMD	23,81	23,23	22,75	24,40	24,29	24,87	25,35	25,93
BERA	19,59	18,49	17,93	20,70	20,15	21,25	21,81	22,91	MAVI	78,62	76,73	75,62	80,50	79,73	81,62	82,73	84,62
BIENY	41,09	40,35	39,95	41,84	41,49	42,23	42,63	43,37	MGROS	413,33	402,67	397,33	424,00	418,67	429,33	434,67	445,33
BIMAS	364,00	356,50	349,00	371,50	371,50	379,00	386,50	394,00	MIATK	60,23	58,77	57,83	61,70	61,17	62,63	63,57	65,03
BIOEN	17,30	16,62	15,56	17,97	18,36	19,04	20,10	20,78	ODAS	8,99	8,82	8,70	9,15	9,11	9,28	9,40	9,57
BOBET	34,94	34,04	33,46	35,84	35,52	36,42	37,00	37,90	OTKAR	489,50	479,75	474,75	499,25	494,50	504,25	509,25	519,00
BRSAN	585,50	572,50	565,00	598,50	593,00	606,00	613,50	626,50	OYAKC	56,02	54,88	54,12	57,15	56,78	57,92	58,68	59,82
BRYAT	3286,67	3233,33	3189,17	3340,00	3330,83	3384,17	3428,33	3481,67	PENTA	17,86	17,53	17,36	18,19	18,03	18,36	18,53	18,86
BUCIM	7,81	7,69	7,61	7,94	7,89	8,01	8,09	8,21	PETKM	19,69	19,33	19,02	20,04	20,00	20,36	20,67	21,03
CANTE	18,57	18,02	17,60	19,13	18,99	19,54	19,96	20,51	PGSUS	863,00	841,00	827,50	885,00	876,50	898,50	912,00	934,00
CCOLA	649,33	643,67	632,83	655,00	660,17	665,83	676,67	682,33	QUAGR	3,99	3,90	3,84	4,09	4,05	4,14	4,20	4,29
CIMSA	30,56	29,76	29,26	31,36	31,06	31,86	32,36	33,16	SAHOL	85,77	83,23	81,97	88,30	87,03	89,57	90,83	93,37
CWENE	284,92	264,58	254,42	305,25	295,08	315,42	325,58	345,92	SASA	38,80	37,98	37,38	39,62	39,40	40,22	40,82	41,64
DOAS	323,08	315,92	301,58	330,25	337,42	344,58	358,92	366,08	SDTTR	330,83	325,42	318,83	336,25	337,42	342,83	349,42	354,83
DOHOL	13,02	12,67	12,48	13,38	13,21	13,56	13,75	14,10	SISE	46,44	45,68	45,06	47,20	47,06	47,82	48,44	49,20
ECILC	48,83	48,27	47,79	49,38	49,31	49,87	50,35	50,91	SKBNK	4,58	4,46	4,38	4,70	4,66	4,78	4,86	4,98
ECZYT	227,00	225,40	224,00	228,60	228,40	230,00	231,40	233,00	SMRTG	54,32	52,93	51,32	55,70	55,93	57,32	58,93	60,32
EGEEN	16493,33	16186,67	15778,33	16800,00	16901,67	17208,33	17616,67	17923,33	SOKM	56,27	55,28	54,42	57,25	57,13	58,12	58,98	59,97
EKGYO	8,63	8,31	8,05	8,96	8,89	9,21	9,47	9,79	TATEN	32,55	31,55	30,13	33,54	33,97	34,97	36,39	37,39
ENERY	169,50	167,60	165,60	171,40	171,50	173,40	175,40	177,30	TAVHL	191,00	186,30	183,90	195,70	193,40	198,10	200,50	205,20
ENJSA	62,23	61,22	60,63	63,25	62,82	63,83	64,42	65,43	TCELL	75,02	73,48	72,02	76,55	76,48	78,02	79,48	81,02
ENKAI	34,53	33,45	32,87	35,60	35,11	36,19	36,77	37,85	THYAO	294,83	287,17	282,58	302,50	299,42	307,08	311,67	319,33
EREGL	40,33	39,43	38,89	41,22	40,87	41,77	42,31	43,21	TKFEN	42,75	40,57	39,47	44,94	43,85	46,03	47,13	49,31
EUPWR	149,47	146,83	144,87	152,10	151,43	154,07	156,03	158,67	TOASO	259,17	255,83	252,67	262,50	262,33	265,67	268,83	272,17
EUREN	14,86	14,68	14,49	15,05	15,05	15,23	15,42	15,60	TSKB	9,21	8,96	8,78	9,46	9,39	9,64	9,82	10,07
FROTO	1097,00	1074,00	1050,00	1120,00	1121,00	1144,00	1168,00	1191,00	TTKOM	36,48	33,80	32,46	39,16	37,82	40,50	41,84	44,52
GARAN	75,03	71,37	69,48	78,70	76,92	80,58	82,47	86,13	TTRAK	900,67	886,33	871,67	915,00	915,33	929,67	944,33	958,67
GESAN	69,00	67,00	66,00	71,00	70,00	72,00	73,00	75,00	TUKAS	8,19	7,96	7,82	8,41	8,33	8,56	8,70	8,93
GUBRF	151,53	148,87	146,73	154,20	153,67	156,33	158,47	161,13	TUPRS	184,87	179,83	176,57	189,90	188,13	193,17	196,43	201,47
GWIND	26,35	25,17	24,57	27,54	26,95	28,13	28,73	29,91	ULKER	108,77	106,03	104,47	111,50	110,33	113,07	114,63	117,37
HALKB	14,19	13,80	13,59	14,58	14,40	14,79	15,00	15,39	VAKBN	15,58	14,69	13,80	16,47	16,47	17,36	18,25	19,14
HEKTS	15,08	14,80	14,55	15,37	15,33	15,61	15,86	16,14	VESTL	85,20	83,20	79,70	87,20	88,70	90,70	94,20	96,20
İPEKE	38,81	38,33	38,01	39,30	39,13	39,61	39,93	40,41	YEOTK	201,07	197,33	194,37	204,80	204,03	207,77	210,73	214,47
İSCTR	12,33	11,80	11,50	12,86	12,63	13,16	13,46	13,99	YKBNK	30,97	29,91	29,17	32,04	31,71	32,77	33,51	34,57
İSDMR	34,17	33,75	33,43	34,60	34,49	34,91	35,23	35,65	YYLGD	13,23	12,87	12,63	13,60	13,47	13,83	14,07	14,43
İSGYO	14,75	14,47	14,26	15,04	14,96	15,24	15,45	15,73	ZOREN	5,80	5,62	5,50	5,97	5,92	6,10	6,22	6,40