

27 Aralık 2024

Açılıştan Kapanışa Piyasalar

BIST	Kapanış 26.12.2024	Günlük Değişim	Yurt Dışı Piyasalar	26.12.2024 (18:10)	27.12.2024 (08:00)	BIST Kapanış Sonrası Değişim
BIST 100	9.949	0,33%	S&P 500 Vadeli	6.078	6.084	0,11%
BIST 30	10.910	0,27%	Euro Stoxx 50 CFD	4.898	4.899	0,02%
BIST Banka	14.758	-0,27%	Nikkei 225 Vadeli	39.530	40.310	1,97%
BIST Sanayi	13.077	0,19%	ABD 10 Yıllık (bps)	4,63	4,57	-6
BIST 30 Yakın Vade	10.629	-0,85%	Brent	73,79	73,23	-0,76%
Türkiye 2 Yıllık (bps)	41,08	-76	Ons Altın	2.633	2.633	-0,01%
Türkiye 10 Yıllık (bps)	29,36	-21	USDTRY	35,12	35,26	0,40%

Önemli Haberler

- TCMB Şubat 2023'ten sonra ilk kez faiz indirimi gerçekleştirdi; politika faizini 2,5 puan indirimle %47,50 seviyesine çekti. Bloomberg HT anketine katılan kurumların beklentisi faizin %48,50 seviyesine indirilmesi yönündeydi. TCMB ayrıca, operasyonel çerçevede değişikliğe giderek, gecelik vadede borçlanma ve borç verme oranlarının bir hafta vadeli repo ihale faiz oranına kıyasla +/- 150 baz puanlık bir marj ile belirlenmesine karar verdi.
- TCMB politika faizini 2,5 puan düşürmesinin ardından reeskont kredilerinde de faizi düşürdü. Bu çerçevede, güncel reeskont kredisi toplam faiz maliyeti %29,93 olarak uygulanacak. Daha önce bu oran %35 seviyesindeydi.
- TCMB'nin Para Politikası Kurulu toplantı takvimine göre 2025'te 8 toplantı gerçekleşecek. Bankanın gelecek sene ilk toplantı tarihi 23 Ocak'ta. Diğer toplantı tarihleri ise 6 Mart, 17 Nisan, 19 Haziran, 24 Temmuz, 11 Eylül, 23 Ekim, 11 Aralık olarak açıklandı.
- TCMB yayımladığı sektörel enflasyon beklentileri verilerine göre, Aralık ayında 12 ay sonrası yıllık enflasyon beklentileri, piyasa katılımcıları için 0,1 puan azalarak %27,1 seviyesine, reel sektör için 0,2 puan azalarak %47,6 seviyesine, hanehalkı için 1 puan azalarak %63,1 seviyesine geriledi. Gelecek 12 aylık dönemde ise oran bir önceki aya göre değişmeyerek %26,3 seviyesinde gerçekleşti.
- TCMB rezervleri tarihi zirvede tutunamadı. TCMB verilerine göre, 20 Aralık haftasında brüt rezervler 156,2 milyar USD'ye geriledi. Bir önceki hafta brüt rezervler 163,5 milyar USD ile rekor seviyeye yükselmişti.
- Kur korumalı TL mevduat ve katılma hesaplarındaki düşüş 20 Aralık haftasında da devam etti. Geçen hafta 1,7 trilyon TL seviyesinde olan KKM hesapları bu hafta 1,5 trilyon TL seviyesine geriledi. Krediler 15,63 trilyon TL'ye, mevduat 18,54 trilyon TL'ye geriledi.
- BDDK haftalık bültenine göre, bankacılık sektörünün toplam kredi hacmi, 20 Aralık haftasında 47,13 milyar artarak 15,68 trilyon TL'ye çıktı. Tüketici kredilerinin tutarı, 20 Aralık itibarıyla 4,13 milyar TL artarak 1,98 trilyon TL'ye yükseldi.
- Dünya Bankası tarafından yayınlanan raporda, Çin ekonomisinin 2024 için büyüme beklentisini daha önce tahmin ettiği %4,8'den %4,9 seviyesine çıkardı. Ancak Banka Çin için 2025 yılı büyüme beklentisini ise %4,5 seviyesinden %4,1 seviyesine düşürdü.

Ekonomik Takvim

	Veri	Beklenti	Önceki
16:30	ABD, Öncü Mal Ticaret Dengesi (Kasım)	-101,30 Milyar	-98,26 Milyar
21:00	ABD, Ham Petrol Stokları	-0,700 Milyon	-0,934 Milyon

*Kaynak: Investing

SPK Bülteni

- Gülermak Ağır Sanayi İnşaat ve Taahhüt AŞ** ve **Egeyapı Avrupa Gayrimenkul Yatırım Ortaklığı AŞ**'nin halka arzı SPK tarafından onaylandı.
- HUBVC, KZBGY** paylarının bedelsiz sermaye arttırmaları **GSRAY** payının bedelli sermaye arttırımı SPK tarafından onaylandı.

Hak Kullanımları

- CRDFA, EUHOL, TLMAN** genel kurulu bugün gerçekleştirilecektir.
- PSGYO** kâr payı ödemesi bugün gerçekleştirilecektir.

Günlük Hisse Önerileri

- Günlük hisse önerilerimiz **AKSEN, MAVI** ve **TAVHL**'dir. Öneriler hakkında detayları görmek için [tıklayabilirsiniz](#)

KAP Haberleri

- AGROT**, halihazırda sürdürdüğü iyi tarım uygulamalarını büyümek, yenilikçi ve modern sera yatırımlarına devam etmek amacıyla, Burhaniye'de bulunan mevcut cam serasının yanında bulunan yaklaşık 14.550 m²'lik araziyi satın aldı. Arazi satın alma sürecinin tamamlanmasının ardından, alınan Yönetim Kurulu kararı ile bu arazide en son teknolojiyle donatılmış modern bir cam sera yatırımı yapmak üzere çalışmalar başlatıldı ve yatırımın 2025 yılı içerisinde tamamlanıp faaliyete geçmesi planlandı. **Şirketin sürdürülebilir tarım ve üretim kapasitesini artırarak uzun vadeli büyüme fırsatları yaratmasına katkı sağlaması beklendiğinden olumlu olarak değerlendirilebilir.**
- AKFYE**, bağlı ortaklığı olan; İmbat Enerji A.Ş.'nin, Osmaniye ilinde bulunan, toplam 12,96 MW kurulu güç kapasitesine sahip Sarıtepe Hibrit GES Projesi'nin toplam 3,95 MW kurulu güce sahip ilk kısmının T.C. Enerji Bakanlığı tarafından mevzuata uygun olarak geçici kabulü yapıldı ve ticari enerji üretimine başladı. Toplam 188 MW hibrit GES ve RES kapasite artış yatırımlarından oluşan 1. aşama yatırımlarını devreye almaya başlamış olup bağlı ortaklıkları vasıtasıyla faaliyet gösterdiği yenilenebilir enerji santrallerinde toplam 703 MW kurulu güç kapasitesine ulaştı. Şirketin 1. aşama yatırımları kapsamındaki hibrit GES yatırımları ve RES ek kapasite artış yatırımlarının tamamlanması ile 2025 yılında yaklaşık 887 MW kapasiteye ulaşılması hedeflenmektedir.
- ALCAR**, Yönetim Kurulu İstanbul İli, Tuzla İlçesinde kayıtlı, niteliği tarla olan 29865 m2 büyüklüğündeki taşınmazın 895.000.000,-TL karşılığında Alarko Enerji A.Ş.'ye satılmasına karar verdi. Alarko Enerji A.Ş., Alarko Holding A.Ş.'nin bağlı ortaklığıdır.
- ARDYZ**, Muğla Büyükşehir Belediyesi Su ve Kanalizasyon İdaresi Genel Müdürlüğü Destek Hizmetleri Daire Başkanlığı'nın Personel Takip Sistemi için gerekli olan tüm yazılım ve donanımların kurulması, yapılandırılması ve İdare'nin mevcut yapıya entegre edilmesi kapsamında 06.12.2024 tarihinde açılan ihaleye en uygun teklifi vermiş olup 4.698.000 TL (KDV Hariç) bedel ile ihale sözleşmesi imzaladı.
- ATAKP**, JCR Avrasya Derecelendirme A.Ş. "Atakey Patates Gıda Sanayi ve Ticaret A.Ş."nin Uzun Vadeli Ulusal Kurum Kredi Rating Notunu 'A- (tr)' seviyesinden 'AA- (tr)' seviyesine revize etti.
- AVPGY**, tüzel kişiliği bünyesinde elektrik üretim faaliyetinde bulunmasının mümkün olmaması nedeniyle devredilmesi için şirkete 6 aylık süre tanınan 5 adet güneş enerjisi projesinden (GES), devri henüz tamamlanmamış 3 adet GES projesinin devri için SPK şirkete 31.03.2025 tarihine kadar ek süre verilmesini uygun buldu.
- DOAS**, MATE.BIKE INTERNATIONAL APS ile şirket arasında; "MATE" marka "elektrik destekli bisikletlerin" Türkiye'deki satış ve servis hizmetlerinin, şirket tarafından yerine getirilmesinin esaslarını belirleyen distribütörlük sözleşmesi imzalandı.
- EFORC**, bağlı ortaklığı Efor Gübre Madencilik Sanayi Ticaret A.Ş. tarafından Dubai merkezli bir şirket ile petrokok satış anlaşması yaptı. Petrokok satışının bedeli güncel kurla 67.326.311 TL'dir. (1.912.500 USD).
- GOZDE**, %99 oranında sahip olduğu portföy şirketi Polinas Plastik Sanayii ve Tic. A.Ş. tarafından şirkete 496.875.375 TL nakit kâr payı ödemesi yapıldı.
- GSDHO**, Garanti Faktoring A.Ş.'nin gerçekleştirdiği tahsili gecikmiş alacak satışında, satışı çıkarılan toplam 88,6 milyon TL anapara büyüklüğündeki ticari/kobi nitelikli portföyün ihalesini şirketin sermayesinin tamamına sahip olduğu bağlı ortaklığı GSD Varlık Yönetim A.Ş.'nin kazandığını daha önce duyurmuştu. Bu ihaleye konu alacakların devir ve temlik işlemleri tamamlandı.
- GWIND**, Sustainability, şirketin ÇSY (Çevresel, Sosyal ve Yönetişim) faktörlerinden finansal olarak önemli bir ölçüde etkilene riskini "Düşük" kategorisinde değerlendirmeye devam etti. ÇSY Risk Derecelendirmesi Notu'na göre Galata Wind, Elektrik Hizmetleri (Utilities) sektörü içinde küresel olarak değerlendirmeye alınan 89 şirket arasında 17. sırada yer aldı.
- IMASM**, bağlı ortaklığı Norm Yeşil Enerji A.Ş.'nin Olağanüstü Genel Kurul Toplantısı'nda 50.000.000-TL sermayesini 250.000.000- TL'ye artırılmasına karar verdi. Artırılan 200.000.000.-TL sermayenin 139.231.192 TL'si daha önce sermaye avansı olarak ödenmiş olan ortaklar cari hesabından kalan 60.768.804 TL'si nakit olarak karşılanacaktır.
- KONTR**, %51 ortağı olduğu Kontrolmatik Teknoloji Enerji ve Mühendislik A.Ş. ve Joule Global Enerji A.Ş. İş Ortaklığı ile Almanya'da yerleşik bir müşterisi arasında toplam bedeli 9.750.000 Euro olan, Almanya'da kurulacak 750 MW gücündeki Kombine Çevrim Santralinin gaz türbini, jeneratör paketi, buhar türbini ve ekipmanlarının mekanik montajını kapsayan projeyi kazandı. Avrupa Birliği ve Almanya'nın 2050 yılı karbon azaltım hedeflerini destekleyen bu girişim, bölgesel ısıtmayı teşvik ederek enerji verimliliğini artırmayı, sürdürülebilirliği güçlendirmeyi, yenilenebilir enerji kaynaklarını yaygınlaştırmayı ve fosil yakıt kullanımını azaltmayı amaçlamaktadır.
- SISE**, Ciner Grubu'nun Sisecam Chemicals Resources LLC ("SCR") şirketindeki %40 oranındaki ve Pacific Soda LLC şirketindeki %40 oranındaki ortaklık paylarının iş geliştirme bedeli dahil toplam 285,38 Milyon ABD Doları bedel karşılığında devralınmasına yönelik müzakere süreci tamamlandı anlaşma sağlandı. Söz konusu anlaşma ile Şişecam'ın Sisecam Pacific Soda LLC'deki ve SCR'daki payları %100'e, Sisecam Wyoming LLC'deki payı ise %51'e yükseldi. **Şişecam'ın kimya ve soda sanayiindeki pozisyonunu güçlendirme ve operasyonel verimliliğini artırarak uzun vadede kârlılığını artırma potansiyeli taşıdığından pozitif olarak değerlendirilebilir.**
- SMRTG**, Gebze'de 23.500 metrekare kapalı alan üzerinde faaliyet gösteren 1.200 MW kapasiteli Gebze Üretim Tesisi 2022 yılından beri süregelen ve 2024 yılında tamamlanan üretim hatları revizyonları sonrasında çok daha verimli hale geldi, yeni nesil makineler ve yeni nesil ürünler ile kapasite kullanımı arttı, birim üretim süreçleri ve maliyetleri azaldı ve son teknoloji ürün üretme kabiliyetine sahip oldu. Bir süredir piyasada talep görmeyen 410/450Wp güç üreten eski tip panel üreten hatlar yeni teknolojiye dönüştürülerek, 580/600Wp güç üreten panel üretime (toplam üretim kapasitesi azalmadan)devam edecektir.
- SUWEN**, iç kaynaklardan karşılanmak üzere %150 oranında bedelsiz sermaye arttırımı için SPK'ya başvuruda bulundu.
- TUPRS**, JCR Avrasya Derecelendirme A.Ş. "Türkiye Petrol Rafinerileri A.Ş." nin Uzun Vadeli Ulusal Kurum Kredi Rating notunu "AAA (tr)" olarak teyit etti.

*Bültendeki haberler, Kamuyu Aydınlatma Platformu'na bugün saat 08:30'a kadar gelen haberleri kapsamaktadır.

Pay Geri Alımları

Hisse	Pay Adedi	Fiyat (TL)
ALARK	160.000	92,83
DAPGM	150.000	6,72
ERCB	4.060	98,25
FRIGO	20.000	7,90
KRVGD	139.996	2,29
LKMNH	19.633	16,98
MERKO	231.000	14,83
NTHOL	95.000	43,70
PCILT	50.000	17,20
SURGY	11.000	44,55
TKFEN	100.000	72,36
YGGYO	39.223	60,55

Burada yer alan yatırım bilgi, yorum ve tavsiyeleri yatırım danışmanlığı kapsamında değildir. Yatırım danışmanlığı hizmeti, yetkili kuruluşlar tarafından kişilerin risk ve getiri tercihleri dikkate alınarak kişiye özel sunulmaktadır. Burada yer alan yorum ve tavsiyeler ise genel niteliktedir. Bu tavsiyeler mali durumunuz ile risk ve getiri tercihlerinize uygun olmayabilir. Bu nedenle, sadece burada yer alan bilgilere dayanarak yatırım kararı verilmesi beklentilerinize uygun sonuçlar doğurmayabilir.

BİST 100 Teknik Analizi

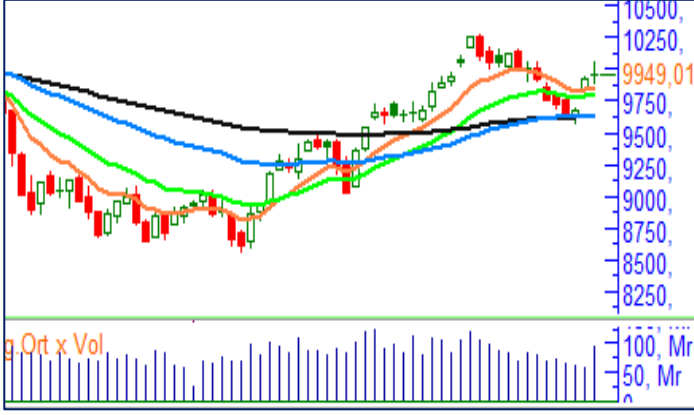

BIST 100 endeksi, son işlem gününde 9.890 – 10.050 puan aralığında hareket etti ve günü %0,33 değer kazanarak 9.949 puandan kapattı.

Son işlem gününde 18 Aralık tarihinden bu yana ilk kez 10.000 puanın üzerine çıkmayı test eden BIST-100 endeksi TCMB PPK kararının ardından gelen kâr realizasyonlarıyla günü 9.949 puandan tamamladı. Teknik açıdan 10.000 puan seviyesinin aşılmasını kısmen negatif olarak değerlendiresek de endeksin 9.900 desteğinin ve kısa vadeli ortalamalarının üzerinde işlem görmesini olumlu bir gelişme olarak yorumluyoruz. Bugün haftalık kapanışın 10.000 puanın üzerinde gerçekleşip gerçekleşmeyeceğini takip edeceğiz. 10.000 üzerindeki bir haftalık kapanış önümüzdeki hafta için de önemli bir katalist olabilir.

VIOP 30 Teknik Analizi

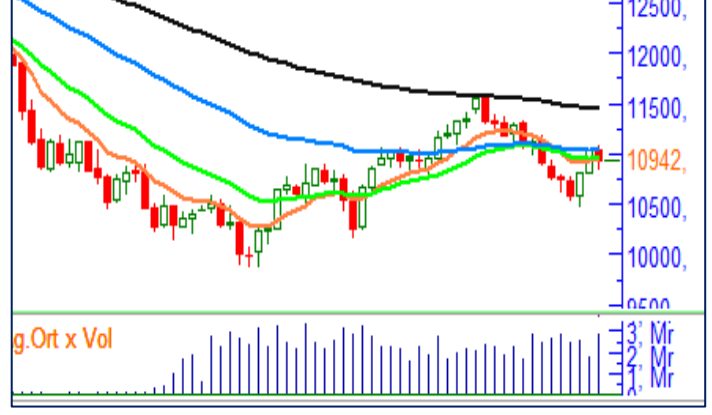

Aralık Vadeli Endeks 30 kontratı son işlem gününde 10.858 – 11.070 puan aralığında hareket etti ve son işlem gününü 10.943 puandan tamamladı. Akşam seansı kapanışı ise 10.942 puandan gerçekleşti.

Aralık vadeli endeks sözleşmesi kısa vadeli yükseliş görünümünün ardından dün gelen kısmi kâr satışlarıyla 11.000 bölgesinin altında bir kapanış gerçekleştirdi. Sözleşmede yukarı yönlü momentumun güç kazanması için 50 günlük ortalamasının belirlediği 11.030 seviyesinin üzerinde hacimli bir kapanış gerçekleşmesi gerektiğini düşünüyoruz. Bugün, bu ortalamayı direnç bölgesi olarak izleyecekken geri çekilmelerin devam etmesi durumunda ise 10.800 seviyesini destek bölgesi olarak takip edeceğiz.

Teknik Analiz Hisse Önerileri

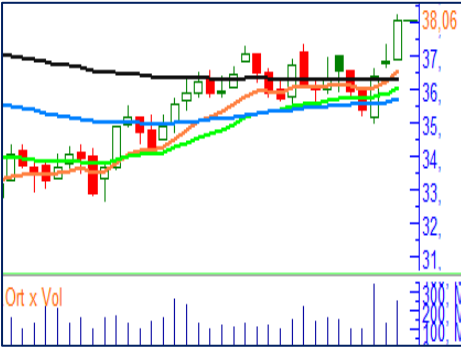

AKSEN

Dün etkili olan alımların ardından günü %3,20 oranında değer kazancıyla tamamlayan AKSEN hissesinde 200 günlük ortalamasının belirlediği 38,23 TL seviyesine oldukça yakın bir kapanış gerçekleşti. Bugün 200 günlük ortalamasının gün içerisinde aşılması durumunda yukarı yönlü görünümün güçlenmesini bekliyoruz.

Hedef Fiyat: 39,20 TL
Zarar Kes: 37,30 TL

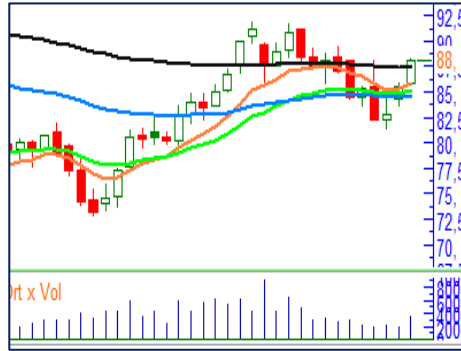

MAVI

Kısa vadeli görünümünde toparlanma eğiliminin etkili olduğu MAVI hissesi dün günü 100 günlük ortalamasına oldukça yakın bir seviyeden tamamladı. Hissede bugün 100 günlük ortalama (88,52) aşılabilir ise alımların hız kazanmasını bekleriz.

Hedef Fiyat: 91,00 TL
Zarar Kes: 86,75 TL

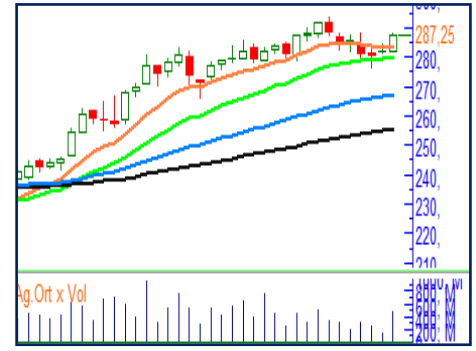

TAVHL

Dün, 10 günlük ortalamasının üzerinde bir kapanış gerçekleştiren TAVHL hissesinde işlem hacminde de yukarı yönlü bir eğilim gördük. Hissede bugün, 284,00 TL seviyesi üzerinde tutunmaların devam etmesi durumunda alıcılı görünümün sürmesini bekliyoruz.

Hedef Fiyat: 296,00 TL
Zarar Kes: 284,00 TL

DESTEK/DİRENÇ TABLOSU

	PİVOT DESTEKLER					PİVOT DİRENÇLER			HİSSELER	PİVOT DESTEKLER					PİVOT DİRENÇLER		
	Destek 1	Destek 2	Destek 3	Kapanış	Pivot	Direnç 1	Direnç 2	Direnç 3		Destek 1	Destek 2	Destek 3	Kapanış	Pivot	Direnç 1	Direnç 2	Direnç 3
BINHO	314,92	308,83	303,42	321,00	320,33	326,42	331,83	337,92	KARSN	12,06	11,93	11,77	12,18	12,22	12,35	12,51	12,64
ADEL	33,81	33,33	32,43	34,30	34,71	35,19	36,09	36,57	KTLEV	52,13	51,52	50,68	52,75	52,97	53,58	54,42	55,03
AGROT	10,30	9,92	9,53	10,69	10,69	11,07	11,46	11,84	KCAER	13,57	13,49	13,33	13,65	13,73	13,81	13,97	14,05
AKBNK	64,55	63,45	61,90	65,65	66,10	67,20	68,75	69,85	KCHOL	182,57	180,43	177,37	184,70	185,63	187,77	190,83	192,97
AKFGY	2,11	2,09	2,04	2,14	2,16	2,18	2,23	2,25	KONTR	39,47	39,19	38,67	39,76	39,99	40,27	40,79	41,07
AKFYE	18,82	18,64	18,33	19,00	19,13	19,31	19,62	19,80	KONYA	6714,17	6650,83	6524,17	6777,50	6840,83	6904,17	7030,83	7094,17
AKSA	11,66	11,41	11,20	11,90	11,87	12,12	12,33	12,58	KOZAL	21,63	21,43	21,05	21,84	22,01	22,21	22,59	22,79
AKSEN	37,20	36,34	35,82	38,06	37,72	38,58	39,10	39,96	KOZAA	67,63	66,37	65,73	68,90	68,27	69,53	70,17	71,43
ALARK	92,23	91,47	90,83	93,00	92,87	93,63	94,27	95,03	LMKDC	30,77	30,49	30,11	31,04	31,15	31,43	31,81	32,09
ALFAS	64,65	62,50	61,10	66,80	66,05	68,20	69,60	71,75	MAVI	86,20	84,40	83,35	88,00	87,25	89,05	90,10	91,90
ALTNY	83,83	82,32	80,08	85,35	86,07	87,58	89,82	91,33	MIATK	41,98	41,72	41,40	42,24	42,30	42,56	42,88	43,14
AEFES	234,87	232,23	229,77	237,50	237,33	239,97	242,43	245,07	MGROS	515,67	506,33	500,67	525,00	521,33	530,67	536,33	545,67
AGHOL	358,33	353,67	349,33	363,00	362,67	367,33	371,67	376,33	MPARK	348,50	343,75	337,50	353,25	354,75	359,50	365,75	370,50
ANSGR	99,80	98,80	97,30	100,80	101,30	102,30	103,80	104,80	OBAMS	52,45	50,60	49,35	54,30	53,70	55,55	56,80	58,65
ARCLK	139,87	138,43	136,07	141,30	142,23	143,67	146,03	147,47	ODAS	6,10	6,02	5,94	6,18	6,18	6,26	6,34	6,42
ARDYZ	40,07	39,63	39,17	40,52	40,53	40,97	41,43	41,87	OTKAR	481,00	474,75	470,25	487,25	485,50	491,75	496,25	502,50
ASELS	73,32	72,23	71,57	74,40	73,98	75,07	75,73	76,82	OYAKC	23,21	22,45	22,01	23,96	23,65	24,41	24,85	25,61
ASTOR	110,10	107,70	106,40	112,50	111,40	113,80	115,10	117,50	PAPIL	12,51	12,33	12,09	12,70	12,75	12,93	13,17	13,35
BTCIM	138,80	135,40	132,80	142,20	141,40	144,80	147,40	150,80	PGSUS	215,93	213,47	210,63	218,40	218,77	221,23	224,07	226,53
BERA	14,51	14,32	14,06	14,70	14,77	14,96	15,22	15,41	PEKGY	1,50	1,48	1,44	1,53	1,54	1,56	1,60	1,62
BJKAS	4,55	4,27	4,12	4,84	4,70	4,98	5,13	5,41	PETKM	18,30	18,15	18,00	18,45	18,45	18,60	18,75	18,90
BIMAS	512,33	506,67	500,33	518,00	518,67	524,33	530,67	536,33	REEDR	14,02	13,88	13,69	14,16	14,21	14,35	14,54	14,68
BRSAN	427,92	424,83	418,92	431,00	433,83	436,92	442,83	445,92	RGYAS	124,83	123,27	121,63	126,40	126,47	128,03	129,67	131,23
BRYAT	2060,33	2037,67	1999,33	2083,00	2098,67	2121,33	2159,67	2182,33	SAHOL	97,60	95,85	94,00	99,35	99,45	101,20	103,05	104,80
CCOLA	59,13	58,27	56,68	60,00	60,72	61,58	63,17	64,03	SASA	4,12	4,07	3,99	4,17	4,20	4,25	4,33	4,38
CWENE	20,81	20,67	20,45	20,94	21,03	21,17	21,39	21,53	SMRTG	39,99	39,55	39,31	40,42	40,23	40,67	40,91	41,35
CANTE	1,67	1,65	1,62	1,69	1,70	1,72	1,75	1,77	SKBNK	4,83	4,78	4,71	4,87	4,90	4,95	5,02	5,07
CLEBI	1907,00	1889,00	1868,00	1925,00	1928,00	1946,00	1967,00	1985,00	SISE	43,10	42,80	42,52	43,40	43,38	43,68	43,96	44,26
CIMSA	44,68	44,24	43,82	45,12	45,10	45,54	45,96	46,40	SOKM	40,21	39,85	39,55	40,56	40,51	40,87	41,17	41,53
DOHOL	15,22	15,02	14,77	15,42	15,47	15,67	15,92	16,12	HALKB	16,25	16,05	15,73	16,45	16,57	16,77	17,09	17,29
DOAS	194,57	190,73	186,27	198,40	199,03	202,87	207,33	211,17	TSKB	12,15	12,03	11,80	12,27	12,38	12,50	12,73	12,85
ECILC	47,42	46,96	46,24	47,88	48,14	48,60	49,32	49,78	TABGD	153,10	151,00	149,60	155,20	154,50	156,60	158,00	160,10
EGEEN	9862,50	9802,50	9695,00	9922,50	9970,00	10030,00	10137,50	10197,50	TAVHL	283,00	278,75	276,25	287,25	285,50	289,75	292,25	296,50
EKGYO	13,25	13,04	12,65	13,47	13,64	13,85	14,24	14,45	TKFEN	68,28	65,72	61,58	70,85	72,42	74,98	79,12	81,68
ENJSA	58,95	57,90	56,85	60,00	60,00	61,05	62,10	63,15	TOASO	197,37	191,93	188,37	202,80	200,93	206,37	209,93	215,37
ENERY	251,58	250,17	247,58	253,00	254,17	255,58	258,17	259,58	TUKAS	6,96	6,89	6,82	7,02	7,03	7,10	7,17	7,24
ENKAI	50,88	50,37	49,73	51,40	51,52	52,03	52,67	53,18	TCELL	92,10	91,00	89,80	93,20	93,30	94,40	95,60	96,70
EREGL	24,45	24,11	23,65	24,78	24,91	25,25	25,71	26,05	TMSN	112,20	111,10	109,80	113,30	113,50	114,60	115,90	117,00
EUPWR	31,87	31,37	30,77	32,36	32,47	32,97	33,57	34,07	TUPRS	142,73	141,77	140,53	143,70	143,97	144,93	146,17	147,13
FENER	42,91	41,85	40,83	43,98	43,93	44,99	46,01	47,07	THYAO	287,58	285,17	282,33	290,00	290,42	292,83	295,67	298,08
FROTO	941,17	932,83	924,17	949,50	949,83	958,17	966,83	975,17	TTKOM	45,07	44,49	44,09	45,64	45,47	46,05	46,45	47,03
GARAN	129,07	127,13	123,77	131,00	132,43	134,37	137,73	139,67	TTRAK	711,33	698,67	688,83	724,00	721,17	733,83	743,67	756,33
GESAN	46,49	45,01	44,25	47,98	47,25	48,73	49,49	50,97	TURSG	15,14	14,87	14,64	15,40	15,37	15,64	15,87	16,14
GOLTS	423,42	419,33	411,67	427,50	431,08	435,17	442,83	446,92	ULKER	111,60	108,30	105,90	114,90	114,00	117,30	119,70	123,00
GUBRF	272,00	269,25	266,50	274,75	274,75	277,50	280,25	283,00	VAKBN	23,17	22,85	22,41	23,50	23,61	23,93	24,37	24,69
HEKTS	3,80	3,76	3,69	3,85	3,87	3,91	3,98	4,02	VESTL	67,20	66,55	65,75	67,85	68,00	68,65	69,45	70,10
ISCTR	13,46	13,29	13,04	13,62	13,71	13,88	14,13	14,30	VESBE	16,94	16,73	16,49	17,15	17,18	17,39	17,63	17,84
ISMEN	43,91	42,95	41,67	44,88	45,19	46,15	47,43	48,39	YKBNK	30,13	29,59	28,79	30,66	30,93	31,47	32,27	32,81
KLSE	35,25	34,99	34,75	35,50	35,49	35,75	35,99	36,25	YEOTK	48,71	48,41	47,89	49,02	49,23	49,53	50,05	50,35
KRDMD	27,51	27,05	26,29	27,96	28,27	28,73	29,49	29,95	ZOREN	4,39	4,32	4,26	4,47	4,45	4,52	4,58	4,65

Kod	14	50	RSI	StochS	MACD	CCI	Kod	14	50	RSI	StochS	MACD	CCI
	Günlük H.O.	Günlük H.O.						Günlük H.O.	Günlük H.O.				
AEFES	●	●	●	●	●	●	ISMEN	●	●	●	●	●	●
AGHOL	●	●	●	●	●	●	IZENR	●	●	●	●	●	●
AHGAZ	●	●	●	●	●	●	IZMDC	●	●	●	●	●	●
AKBNK	●	●	●	●	●	●	KARSN	●	●	●	●	●	●
AKCNS	●	●	●	●	●	●	KAYSE	●	●	●	●	●	●
AKFYE	●	●	●	●	●	●	KCAER	●	●	●	●	●	●
AKSA	●	●	●	●	●	●	KCHOL	●	●	●	●	●	●
AKSEN	●	●	●	●	●	●	KLSER	●	●	●	●	●	●
ALARK	●	●	●	●	●	●	KMPUR	●	●	●	●	●	●
ALBRK	●	●	●	●	●	●	KONTR	●	●	●	●	●	●
ALFAS	●	●	●	●	●	●	KONYA	●	●	●	●	●	●
ARCLK	●	●	●	●	●	●	KORDS	●	●	●	●	●	●
ASELS	●	●	●	●	●	●	KOZAA	●	●	●	●	●	●
ASGYO	●	●	●	●	●	●	KOZAL	●	●	●	●	●	●
ASTOR	●	●	●	●	●	●	KRDMD	●	●	●	●	●	●
BERA	●	●	●	●	●	●	MAVI	●	●	●	●	●	●
BIENY	●	●	●	●	●	●	MGROS	●	●	●	●	●	●
BIMAS	●	●	●	●	●	●	MIATK	●	●	●	●	●	●
BIOEN	●	●	●	●	●	●	ODAS	●	●	●	●	●	●
BOBET	●	●	●	●	●	●	OTKAR	●	●	●	●	●	●
BRSAN	●	●	●	●	●	●	OYAKC	●	●	●	●	●	●
BRYAT	●	●	●	●	●	●	PENTA	●	●	●	●	●	●
BUCIM	●	●	●	●	●	●	PETKM	●	●	●	●	●	●
CANTE	●	●	●	●	●	●	PGSUS	●	●	●	●	●	●
CCOLA	●	●	●	●	●	●	QUAGR	●	●	●	●	●	●
CIMSA	●	●	●	●	●	●	SAHOL	●	●	●	●	●	●
CWENE	●	●	●	●	●	●	SASA	●	●	●	●	●	●
DOAS	●	●	●	●	●	●	SDTTR	●	●	●	●	●	●
DOHOL	●	●	●	●	●	●	SISE	●	●	●	●	●	●
ECILC	●	●	●	●	●	●	SKBNK	●	●	●	●	●	●
ECZYT	●	●	●	●	●	●	SMRTG	●	●	●	●	●	●
EGEEN	●	●	●	●	●	●	SOKM	●	●	●	●	●	●
EKGYO	●	●	●	●	●	●	TATEN	●	●	●	●	●	●
ENERY	●	●	●	●	●	●	TAVHL	●	●	●	●	●	●
ENJSA	●	●	●	●	●	●	TCELL	●	●	●	●	●	●
ENKAI	●	●	●	●	●	●	THYAO	●	●	●	●	●	●
EREGL	●	●	●	●	●	●	TKFEN	●	●	●	●	●	●
EUPWR	●	●	●	●	●	●	TOASO	●	●	●	●	●	●
EUREN	●	●	●	●	●	●	TSKB	●	●	●	●	●	●
FROTO	●	●	●	●	●	●	TTKOM	●	●	●	●	●	●
GARAN	●	●	●	●	●	●	TTRAK	●	●	●	●	●	●
GESAN	●	●	●	●	●	●	TUKAS	●	●	●	●	●	●
GUBRF	●	●	●	●	●	●	TUPRS	●	●	●	●	●	●
GWIND	●	●	●	●	●	●	ULKER	●	●	●	●	●	●
HALKB	●	●	●	●	●	●	VAKBN	●	●	●	●	●	●
HEKTS	●	●	●	●	●	●	VESTL	●	●	●	●	●	●
IPEKE	●	●	●	●	●	●	YEOTK	●	●	●	●	●	●
ISCTR	●	●	●	●	●	●	YKBNK	●	●	●	●	●	●
ISDMR	●	●	●	●	●	●	YYLGD	●	●	●	●	●	●
ISGYO	●	●	●	●	●	●	ZOREN	●	●	●	●	●	●