

9 Ocak 2025

Açılıştan Kapanışa Piyasalar

BIST	Kapanış 08.01.2025	Günlük Değişim	Yurt Dışı Piyasalar	8.01.2025 (18:10)	09.01.2025 (08:00)	BIST Kapanış Sonrası Değişim
BIST 100	9,891	-0,82%	S&P 500 Vadeli	5,952	5,945	-0,12%
BIST 30	10,926	-0,67%	Euro Stoxx 50 CFD	4,997	5,008	0,22%
BIST Banka	14,672	-0,97%	Nikkei 225 Vadeli	39,870	39,450	-1,05%
BIST Sanayi	12,984	-1,09%	ABD 10 Yıllık (bps)	4,69	4,67	-2
BIST 30 Yakın Vade	11,541	0,23%	Brent	77,13	76,05	-1,40%
Türkiye 2 Yıllık (bps)	39,91	-33	Ons Altın	2,664	2,659	-0,19%
Türkiye 10 Yıllık (bps)	28,45	-11	USDTRY	35,36	35,34	-0,05%

Önemli Haberler

- Türkiye imalat sektörünün ana ihracat pazarlarındaki faaliyet koşullarını ölçen İstanbul Sanayi Odası (İSO) Türkiye İmalat Sektörü İhracat İklimi Endeksi'nin Aralık 2024 dönemi sonuçları açıklandı. Kasımda 50,6 olan İstanbul Sanayi Odası Türkiye İmalat Sektörü İhracat İklimi Endeksi, Aralık'ta 50,9'a yükseldi. Geçen yılın son ayındaki pozitif rakamla birlikte ihracat pazarlarındaki talep koşulları yılın tamamında iyileşme sergilemiş oldu. Aralık'taki iyileşme ilımlı olmakla birlikte Kasım ayına göre daha belirgin düzeyde gerçekleşti.
- Hazine ve Maliye Bakanlığı verilerine göre, nakit dengesi geçen 323,9 milyar TL olarak gerçekleşti. Açık Kasım ayında 62,2 milyar TL olmuştu. Aralık ayına ilişkin nakit gerçekleşmelerine göre, geçen ay Hazinesinin nakit gelirleri 882,73 milyar TL, nakit giderleri ise 1,21 trilyon TL oldu.
- ABD Merkez Bankası'nın 2024 Aralık ayına ait toplantı tutanakları yayımlandı. Fed yetkilileri, artan enflasyon riskleri nedeniyle faiz indirimine ilişkin yeni bir duruş benimseyerek önümüzdeki aylarda daha yavaş hareket etme kararı aldı. Tutanaklarda, üyelerin neredeyse tamamının enflasyonda yukarı yönlü risklerin arttığını düşündüğü görüldü. Bazı katılımcıların kalıcı enflasyonist riskler nedeniyle faizleri sabit tutmaktan yana olduğu belirtildi.
- ABD'de Aralık ayına ilişkin özel sektör istihdamı verileri yayımlandı. ABD'de özel sektör istihdamı Aralık'ta 122 bin arttı (Beklenti: 139 bin). Kasım ayında özel sektör istihdamı 146 bin artış göstermişti. Aralık'ta kaydedilen istihdam artışı Ağustos ayından bu yana en düşük istihdam artışı oldu.
- ABD'de işsizlik maaşı başvuruları 201 bin ile Şubat ayından bu yana en düşük seviyeye geriledi (Beklenti: 215 Bin). ABD Çalışma Bakanlığı'nın açıkladığı mevsim etkisinden arındırılmış verilere göre 28 Aralık ile biten haftada 211 bin kişi işsizlik maaşı başvurusunda bulunmuştu.
- Çin'in tüketici enflasyonu Aralık ayında daha da yavaşladı ve deflasyon endişelerini arttırdı. Ulusal İstatistik Bürosu'nun verilere göre, Çin'in tüketici fiyat endeksi Aralık ayında yıllık bazda %0,1'e geriledi ve deflasyon endişelerini körükledi. Rakam beklentilerle uyumlu geldi, ancak Kasım ayındaki %0,2'lik artıştan daha azdı.

Ekonomik Takvim

	Veri	Beklenti	Önceki
10:00	Almanya, Ticaret Dengesi (Kasım)	14,7 Milyar	13,4 Milyar
10:00	Almanya, Sanayi Üretimi (Kasım / Aylık)	0,5%	-1,0%
12:00	Euro Bölgesi, ECB Aylık Rapor	-	-
16:30	ABD, İlk İşsizlik Başvuruları	210 Bin	211 Bin

Tedbir Kararları

SKYMD payı VBTS kapsamında 07/02/2025 tarihli işlemlere kadar açığa satışa ve kredili işlemlere konu edilemeyecektir.

Hak Kullanımları

- KNFRT** genel kurulu bugün gerçekleştirilecektir.
- HUBVC** sermaye arttırımı bugün gerçekleştirilecektir.

Günlük Hisse Önerileri

- [Günlük hisse önerilerimiz MGROS, OYAKC ve VAKBN' dir. Öneriler hakkında detayları görmek için tıklayabilirsiniz.](#)

*Kaynak: Investing

KAP Haberleri

- ALARK.** 08.01.2025 tarihi itibarıyla pay alım işlemi tamamlandı. Söz konusu geri alım programı kapsamında; 4.350.000 adet paya isabet eden 419.083.910 TL'lik alım yapılmış olup, geri alınan payların şirket sermayesi içindeki oranı % 1' dir. Alımların finansmanı Şirket iç kaynaklarından sağlandı. Alımlar en yüksek 119,10 TL ve ortalama 96,34 TL birim pay fiyatlarından gerçekleştirildi. Bu işlemle birlikte şirketin sahip olduğu ALARK paylarının toplam nominal tutarı 9.950.000 TL'ye ulaşmış olup bu payların sermayeye oranı % 2,287'dir. **Önümüzdeki günlerde yeni bir program başlatmasına dair beklenti olursa olumlu algı oluşabilir.**
- EBEBK,** Aralık 2024'te Türkiye'de ebebek mağazaları ve e-ticaret kanalından satılan toplam ürün adedi 7.484.654 olarak gerçekleşmişken, bu sayı Aralık 2023'te 6.961.494'tür. Aralık 2024'te sona eren 12 aylık dönemde Türkiye'de ebebek mağazaları ve e-ticaret kanalından satılan toplam ürün adedi 90.562.934 olarak gerçekleşmişken, bu sayı 2023'ün aynı döneminde 81.643.345'tir. **2024 yılının görünümüne baktığımızda yaklaşık %11 oranında büyüme söz konusu. Artan talep, etkili stratejiler ve e-ticaretin desteğiyle güçlü bir satış performansı sergilendiğini gösterdiğinden pozitif olarak değerlendirilebilir.**
- NUHCM,** %100'üne sahip olduğu bağlı ortaklığı Nuh Gayrimenkul İnşaat A.Ş. ile tüm aktif ve pasiflerinin bir bütün halinde şirketce devir alınmak suretiyle şirket bünyesinde birleşilmesiyle ilgili olarak araştırma, inceleme ve hazırlık yapılması hususunda şirket yönetimine yetki verilmesine karar verdi.
- RYGYO,** 2024 yılsonu gayrimenkul değerlemeleri neticesinde; aktifinde bulunan arsa ve binaların değeri, 2024 yılı içinde yapılan alımlarla birlikte toplam 55.961.107 TL, bağlı ortaklıklarının gayrimenkullerinin değeri ise 1.057.500.000 TL oldu. Bu şekilde 2024 yılsonu toplam gayrimenkul portföyünün büyüklüğü 2023 yılsonu değeri olan 30.136.718 TL'ye göre yaklaşık %89'luk artış ile 57.018.607 TL'ye ulaştı. **2024 yılı yıllık enflasyon oranının üzerinde bir büyüme olduğu için kısmi olumlu olarak değerlendirilebilir.**
- THYAO:** Aralık 2023 döneminde 6,11 milyon olan yolcu sayısı 2024'ün aynı döneminde %5,3 oranında artış kaydederek 6,44 milyona yükseldi. Yolcu doluluk oranı ise Aralık 2024 döneminde 0,8bp artarak %80,7'ye yükseldi. Son dönemlerde kargo verilerinin pozitif ayrıştığını gördüğümüz THYAO'da kargo+posta (ton) ise Aralık 2024'de geçtiğimiz yılın aynı dönemine kıyasla %3,7 artış göstererek 165.896 ton olarak gerçekleşti. THYAO böylelikle 2024 yılını %2,1 artışla 85,17 milyon yolcuyla tamamladı (beklentimiz 91,71 milyon). 2024 yılında yolcu doluluk oranı ise geçen yıla kıyasla 0,4bp azalarak %82,2 oldu (beklentimiz %84) . Kargo+posta (ton) ise 2024 yılında %20,6 artış kaydederek 2.000.873 ton olarak gerçekleşti. **Açıklanan yolcu verisini olumlu olarak değerlendiriyoruz. Önümüzdeki dönemlerde de özellikle kargo taşımacılığındaki güçlü performansın sürmesini ve bu alandaki yüksek talebin operasyonları desteklemeye devam etmesini bekliyoruz.**

*Bültendeki haberler, Kamuyu Aydınlatma Platformu'na bugün saat 08:30'a kadar gelen haberleri kapsamaktadır.

Pay Geri Alımları

Hisse	Pay Adedi	Fiyat (TL)
AGESA	30,000	136,35
ALKLC	50,000	35,66
GEDIK	35,357	7,95
KRVGD	200,000	2,31
LKMNH	20,000	19,25
TKFEN	30,000	64,97

BİST 100 Teknik Analizi

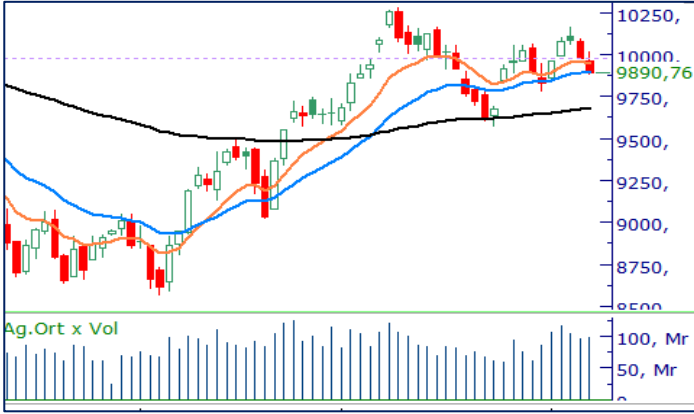

BIST 100 endeksi, son işlem gününde 9.881 - 10.011 puan aralığında hareket etti ve günü %0,81 değer kaybederek 9.890 puandan kapattı. Endekste 20 hisse değer kazanırken 79 hisse değer kaybetti.

BIST-100 endeksi, son işlem gününde 10.000 seviyesinin altında kalarak zayıf seyrini sürdürdü. Sanayi sektörü öncülüğünde yaşanan geri çekilmelerle endeksin güç kazanabilmesi için 10.200 direnç seviyesinin aşılması gerektiği görüşümüzü koruyoruz. Bugün, 9.900 seviyesi üzerindeki tutunmalar önemle takip edilecek. Ancak, geri çekilmelerin devam etmesi halinde, 9.800 ve 9.700 seviyelerinde dengelenme hareketlerini izlemeye devam edeceğiz.

VIOP 30 Teknik Analizi



Şubat Vadeli Endeks 30 kontratı son işlem gününde 11.485 - 11.622 puan aralığında hareket etti ve son işlem gününü 11.518 puandan tamamladı. Akşam seansı kapanışı ise 11.541 puandan gerçekleşti.

Son işlem gününde geri çekilmelerin sürdüğü Şubat vadeli endeks sözleşmesinde gün içinde 11.641 seviyesindeki 100 günlük ortalamaya yakın olan 11.622 seviyesine kadar yükselişler yaşandı. Ancak bu yükseliş gün boyunca kalıcı olamadı ve sözleşme günü 100 günlük ortalamasının altında tamamladı. Bugün sözleşmede 11.500 seviyesi üzerindeki tutunmalar yakından takip edilecek. Direnç olarak 11.645 seviyesi izlenirken, geri çekilmelerin devamında ise 200 günlük ortalamasının bulunduğu 11.402 seviyesi destek bölgesi olarak takip edilecek.

Teknik Analiz Hisse Önerileri



OYAKC

Son işlem gününde piyasadan pozitif ayrıışan OYAKC hissesi, 10 günlük kısa vadeli ortalamasının bulunduğu 23,11 TL seviyesine yakın bir kapanış gerçekleştirdi. Bugün 23,10 TL seviyesi üzerindeki kalıcılığın sağlanması halinde hissede alıcılı seyrin devamı mümkün olabilir.

Hedef Fiyat: 23,80 TL

Zarar Kes: 22,65 TL



MGROS

Dün kısa vadeli ortalamasının üzerinde tutunmayı başaran MGROS hissesinde artan işlem hacmi dikkat çekiyor. Bugün, 528,00 TL seviyesi üzerindeki tutunmaların sürmesi durumunda hissede alıcılı görünümün devam etmesini bekliyoruz.

Hedef Fiyat: 545,50 TL

Zarar Kes: 524,00 TL



VAKBN

Kısa vadeli ortalamasının üzerinde tutunma çabalarının etkili olduğu VAKBN hissesi dün endeksten pozitif ayrıışarak günü tamamladı. Hissede 23,77 TL seviyesi üzeri tutunmaların devamında yukarı yönlü görünümün güçlenmesini bekleriz.

Hedef Fiyat: 24,90 TL

Zarar Kes: 23,70 TL

DESTEK/DİRENÇ TABLOSU

	PİVOT DESTEKLER			PİVOT DİRENÇLER			HİSSELER	PİVOT DESTEKLER			PİVOT DİRENÇLER						
	Destek 1	Destek 2	Destek 3	Kapanış	Pivot	Direnç 1		Direnç 2	Direnç 3	Destek 1	Destek 2	Destek 3	Kapanış	Pivot	Direnç 1	Direnç 2	Direnç 3
AEFES	170,13	168,77	166,73	171,50	172,17	173,53	175,57	176,93	KCAER	13,65	13,53	13,35	13,76	13,83	13,95	14,13	14,25
AGHOL	300,58	298,17	293,33	303,00	305,42	307,83	312,67	315,08	KCHOL	184,73	183,07	181,43	186,40	186,37	188,03	189,67	191,33
AGROT	10,47	10,37	10,20	10,57	10,64	10,74	10,91	11,01	KLSE	36,01	35,49	34,67	36,54	36,83	37,35	38,17	38,69
AKBNK	62,85	62,10	61,00	63,60	63,95	64,70	65,80	66,55	KONTR	38,18	37,70	36,88	38,66	39,00	39,48	40,30	40,78
AKFYE	20,05	19,79	19,43	20,30	20,41	20,67	21,03	21,29	KONYA	6487,50	6425,00	6300,00	6550,00	6612,50	6675,00	6800,00	6862,50
AKSA	11,40	11,29	11,10	11,50	11,59	11,70	11,89	12,00	KOZAA	68,35	66,70	64,10	70,00	70,95	72,60	75,20	76,85
AKSEN	40,19	39,85	39,35	40,54	40,69	41,03	41,53	41,87	KOZAL	22,33	21,95	21,27	22,72	23,01	23,39	24,07	24,45
ALARK	93,72	92,88	91,77	94,55	94,83	95,67	96,78	97,62	KRDMD	27,30	27,08	26,66	27,52	27,72	27,94	28,36	28,58
ALFAS	70,27	69,03	68,32	71,50	70,98	72,22	72,93	74,17	LIDER	137,03	135,17	131,43	138,90	140,77	142,63	146,37	148,23
ALTNY	82,48	81,42	79,68	83,55	84,22	85,28	87,02	88,08	MAGEN	22,54	21,98	21,02	23,10	23,50	24,06	25,02	25,58
ANHYT	96,03	94,82	92,38	97,25	98,47	99,68	102,12	103,33	MAVI	78,07	76,73	74,12	79,40	80,68	82,02	84,63	85,97
ANSGR	99,03	97,77	96,38	100,30	100,42	101,68	103,07	104,33	MGROS	526,83	522,17	519,33	531,50	529,67	534,33	537,17	541,83
ARCLK	141,37	140,33	138,27	142,40	143,43	144,47	146,53	147,57	MIATK	40,67	40,25	39,47	41,10	41,45	41,87	42,65	43,07
ARDYZ	40,73	40,09	39,19	41,36	41,63	42,27	43,17	43,81	MPARK	353,58	350,42	344,08	356,75	359,92	363,08	369,42	372,58
ASELS	75,85	75,10	74,05	76,60	76,90	77,65	78,70	79,45	NTHOL	42,77	42,43	41,77	43,12	43,43	43,77	44,43	44,77
ASTOR	116,87	115,13	113,87	118,60	118,13	119,87	121,13	122,87	ODAS	6,08	5,99	5,79	6,18	6,28	6,37	6,57	6,66
BERA	15,51	15,35	15,12	15,66	15,74	15,90	16,13	16,29	OTKAR	455,67	450,08	438,92	461,25	466,83	472,42	483,58	489,17
BIMAS	526,00	518,00	513,00	534,00	531,00	539,00	544,00	552,00	OYAKC	22,71	22,31	21,97	23,10	23,05	23,45	23,79	24,19
BRSAN	421,50	418,00	412,50	425,00	427,00	430,50	436,00	439,50	PASEU	28,90	28,30	27,62	29,50	29,58	30,18	30,86	31,46
BRYAT	1969,67	1955,33	1929,67	1984,00	1995,33	2009,67	2035,33	2049,67	PETKM	17,98	17,81	17,47	18,15	18,32	18,49	18,83	19,00
BSOKE	11,61	11,50	11,36	11,71	11,75	11,86	12,00	12,11	PGSUS	216,53	214,27	211,03	218,80	219,77	222,03	225,27	227,53
BTCIM	135,47	131,93	128,27	139,00	139,13	142,67	146,33	149,87	REEDR	14,44	14,20	13,84	14,68	14,80	15,04	15,40	15,64
CANTE	1,72	1,70	1,67	1,74	1,75	1,77	1,80	1,82	SAHOL	99,97	98,43	96,97	101,50	101,43	102,97	104,43	105,97
CCOLA	56,37	55,63	54,77	57,10	57,23	57,97	58,83	59,57	SASA	4,06	4,03	3,97	4,09	4,12	4,15	4,21	4,24
CIMSA	44,31	43,95	43,27	44,68	44,99	45,35	46,03	46,39	SDTTR	211,43	209,67	206,13	213,20	214,97	216,73	220,27	222,03
CLEBI	1934,00	1917,00	1895,00	1951,00	1956,00	1973,00	1995,00	2012,00	SELEC	80,73	79,47	77,38	82,00	82,82	84,08	86,17	87,43
CVKMD	297,58	293,42	285,83	301,75	305,17	309,33	316,92	321,08	SISE	40,96	40,66	40,08	41,26	41,54	41,84	42,42	42,72
CWENE	21,67	21,47	21,09	21,86	22,05	22,25	22,63	22,83	SKBNK	5,03	4,95	4,89	5,10	5,09	5,17	5,23	5,31
DOAS	201,73	199,17	197,73	204,30	203,17	205,73	207,17	209,73	SMRTG	40,51	40,23	39,75	40,78	40,99	41,27	41,75	42,03
DOHOL	14,59	14,43	14,17	14,74	14,85	15,01	15,27	15,43	SOKM	39,87	39,45	38,77	40,30	40,55	40,97	41,65	42,07
ECILC	45,41	44,87	43,79	45,96	46,49	47,03	48,11	48,65	TABGD	154,03	152,27	149,23	155,80	157,07	158,83	161,87	163,63
EGEEN	9757,50	9690,00	9560,00	9825,00	9887,50	9955,00	10085,00	10152,50	TAVHL	274,83	272,67	269,33	277,00	278,17	280,33	283,67	285,83
EKGYO	13,47	13,38	13,26	13,56	13,59	13,68	13,80	13,89	TCELL	94,87	92,88	89,62	96,85	98,13	100,12	103,38	105,37
ENERY	253,00	251,50	248,50	254,50	256,00	257,50	260,50	262,00	THYAO	291,00	289,00	287,00	293,00	293,00	295,00	297,00	299,00
ENJSA	59,07	58,13	56,77	60,00	60,43	61,37	62,73	63,67	TKFEN	63,75	62,10	59,80	65,40	66,05	67,70	70,00	71,65
ENKAI	48,25	47,81	47,03	48,68	49,03	49,47	50,25	50,69	TMSN	124,27	122,73	119,77	125,80	127,23	128,77	131,73	133,27
EREGL	23,45	23,25	22,87	23,64	23,83	24,03	24,41	24,61	TOASO	206,93	202,47	198,43	211,40	210,97	215,43	219,47	223,93
EUPWR	33,00	32,74	32,28	33,26	33,46	33,72	34,18	34,44	TSKB	12,55	12,43	12,24	12,68	12,74	12,86	13,05	13,17
FENER	46,15	45,65	44,71	46,64	47,09	47,59	48,53	49,03	TSPOR	1,10	1,08	1,02	1,13	1,16	1,18	1,24	1,26
FROTO	932,50	924,00	912,50	941,00	944,00	952,50	964,00	972,50	TTKOM	45,61	45,13	44,19	46,08	46,55	47,03	47,97	48,45
GARAN	126,50	125,30	124,00	127,70	127,80	129,00	130,30	131,50	TTRAK	700,50	697,00	690,50	704,00	707,00	710,50	717,00	720,50
GESAN	47,31	46,87	46,09	47,76	48,09	48,53	49,31	49,75	TUKAS	6,92	6,88	6,80	6,96	7,00	7,04	7,12	7,16
GOLTS	423,00	418,75	410,25	427,25	431,50	435,75	444,25	448,50	TUPRS	143,60	142,90	141,60	144,30	144,90	145,60	146,90	147,60
GUBRF	282,00	280,25	277,75	283,75	284,50	286,25	288,75	290,50	TURSG	15,47	15,33	15,03	15,62	15,77	15,91	16,21	16,35
HALKB	16,72	16,49	16,08	16,96	17,13	17,36	17,77	18,00	ULKER	112,33	111,47	109,93	113,20	113,87	114,73	116,27	117,13
HEKTS	3,91	3,88	3,81	3,95	3,98	4,01	4,08	4,11	VAKBN	23,71	23,33	23,03	24,10	24,01	24,39	24,69	25,07
IEYHO	11,41	11,17	10,84	11,65	11,74	11,98	12,31	12,55	VESTL	68,05	67,15	65,60	68,95	69,60	70,50	72,05	72,95
ISCTR	13,89	13,77	13,63	14,00	14,03	14,15	14,29	14,41	YEOTK	54,72	53,68	52,12	55,75	56,28	57,32	58,88	59,92
ISMEN	41,83	41,13	39,75	42,52	43,21	43,91	45,29	45,99	YKBNK	30,30	30,02	29,54	30,58	30,78	31,06	31,54	31,82
KARSN	12,13	12,00	11,73	12,27	12,40	12,53	12,80	12,93	ZOREN	4,32	4,27	4,16	4,38	4,43	4,48	4,59	4,64

Kod	14	50	RSI	StochS	MACD	CCI	Kod	14	50	RSI	StochS	MACD	CCI
	Günlük H.O.	Günlük H.O.						Günlük H.O.	Günlük H.O.				
AEFES	●	●	●	●	●	●	ISMEN	●	●	●	●	●	●
AGHOL	●	●	●	●	●	●	IZENR	●	●	●	●	●	●
AHGAZ	●	●	●	●	●	●	IZMDC	●	●	●	●	●	●
AKBNK	●	●	●	●	●	●	KARSN	●	●	●	●	●	●
AKCNS	●	●	●	●	●	●	KAYSE	●	●	●	●	●	●
AKFYE	●	●	●	●	●	●	KCAER	●	●	●	●	●	●
AKSA	●	●	●	●	●	●	KCHOL	●	●	●	●	●	●
AKSEN	●	●	●	●	●	●	KLSER	●	●	●	●	●	●
ALARK	●	●	●	●	●	●	KMPUR	●	●	●	●	●	●
ALBRK	●	●	●	●	●	●	KONTR	●	●	●	●	●	●
ALFAS	●	●	●	●	●	●	KONYA	●	●	●	●	●	●
ARCLK	●	●	●	●	●	●	KORDS	●	●	●	●	●	●
ASELS	●	●	●	●	●	●	KOZAA	●	●	●	●	●	●
ASGYO	●	●	●	●	●	●	KOZAL	●	●	●	●	●	●
ASTOR	●	●	●	●	●	●	KRDMD	●	●	●	●	●	●
BERA	●	●	●	●	●	●	MAVI	●	●	●	●	●	●
BIENY	●	●	●	●	●	●	MGROS	●	●	●	●	●	●
BIMAS	●	●	●	●	●	●	MIATK	●	●	●	●	●	●
BIOEN	●	●	●	●	●	●	ODAS	●	●	●	●	●	●
BOBET	●	●	●	●	●	●	OTKAR	●	●	●	●	●	●
BRSAN	●	●	●	●	●	●	OYAKC	●	●	●	●	●	●
BRYAT	●	●	●	●	●	●	PENTA	●	●	●	●	●	●
BUCIM	●	●	●	●	●	●	PETKM	●	●	●	●	●	●
CANTE	●	●	●	●	●	●	PGSUS	●	●	●	●	●	●
CCOLA	●	●	●	●	●	●	QUAGR	●	●	●	●	●	●
CIMSA	●	●	●	●	●	●	SAHOL	●	●	●	●	●	●
CWENE	●	●	●	●	●	●	SASA	●	●	●	●	●	●
DOAS	●	●	●	●	●	●	SDTTR	●	●	●	●	●	●
DOHOL	●	●	●	●	●	●	SISE	●	●	●	●	●	●
ECILC	●	●	●	●	●	●	SKBNK	●	●	●	●	●	●
ECZYT	●	●	●	●	●	●	SMRTG	●	●	●	●	●	●
EGEEN	●	●	●	●	●	●	SOKM	●	●	●	●	●	●
EKGYO	●	●	●	●	●	●	TATEN	●	●	●	●	●	●
ENERY	●	●	●	●	●	●	TAVHL	●	●	●	●	●	●
ENJSA	●	●	●	●	●	●	TCELL	●	●	●	●	●	●
ENKAI	●	●	●	●	●	●	THYAO	●	●	●	●	●	●
EREGL	●	●	●	●	●	●	TKFEN	●	●	●	●	●	●
EUPWR	●	●	●	●	●	●	TOASO	●	●	●	●	●	●
EUREN	●	●	●	●	●	●	TSKB	●	●	●	●	●	●
FROTO	●	●	●	●	●	●	TTKOM	●	●	●	●	●	●
GARAN	●	●	●	●	●	●	TTRAK	●	●	●	●	●	●
GESAN	●	●	●	●	●	●	TUKAS	●	●	●	●	●	●
GUBRF	●	●	●	●	●	●	TUPRS	●	●	●	●	●	●
GWIND	●	●	●	●	●	●	ULKER	●	●	●	●	●	●
HALKB	●	●	●	●	●	●	VAKBN	●	●	●	●	●	●
HEKTS	●	●	●	●	●	●	VESTL	●	●	●	●	●	●
IPEKE	●	●	●	●	●	●	YEOTK	●	●	●	●	●	●
ISCTR	●	●	●	●	●	●	YKBNK	●	●	●	●	●	●
ISDMR	●	●	●	●	●	●	YYLGD	●	●	●	●	●	●
ISGYO	●	●	●	●	●	●	ZOREN	●	●	●	●	●	●