

**9 Ekim 2023**

## Gündem

ABD'de cuma günü açıklanan tarım dışı istihdam verisi 170 bin olan piyasa beklentilerinin oldukça üzerinde 336 bin kişi artış kaydetti. İşsizlik oranı %3,8 olarak korunurken, ortalama saatlik kazançlar %0,3 olan beklentinin hafif altında aylık bazda %0,2 oranında artış kaydetti. Güçlü istihdam verisi Fed'e yönelik endişeleri gündemde tutmaya devam ederken, bu hafta çarşamba ve perşembe günü ABD'de açıklanacak enflasyon rakamları ve hafta içerisinde Fed üyelerinin açıklamaları küresel risk iştahı üzerinde belirleyici olacaktır. Aynı zamanda İsrail - Filistin arasındaki saldırılar ve bölgede ciddi ölçüde yükselen tansiyon, jeopolitik risklerin yeniden artış kaydetmesine neden oldu. Jeopolitik riskler güvenli liman talebini artırırken, riskli varlıklar üzerinde baskı oluşturmuyor.

## Piyasa Beklentisi

Güçlü gelen tarım dışı istihdam verisi sonrasında ilk fiyatlamalarda küresel hisse piyasalarında satışlar yaşansa da günün devam eden bölümünde ABD borsalarında etkili olan yükselişler dikkat çekti. Ana risk başlıkları gündemdeki yerini korurken, artan jeopolitik riskler petrol fiyatlarında yükselişleri ve risk iştahında zayıflamayı beraberinde getiriyor. Dalgalı bir seyir izleyen BIST-100 Endeksi ise geçen haftayı yükselişle tamamlamayı başardı. ABD borsaları cuma gününü yükselişlerle tamamlarken, ABD vadeliinde bu sabah satıcı bir seyir etkili oluyor. Japonya'nın tatil nedeniyle kapalı olduğu Asya piyasalarında genel olarak kırmızı bir renk hâkim. Avrupa vadeliileri ve CFD kontratları hafif satıcı açılışlara işaret ediyor. BIST- 100 Endeksi'nin güne zayıf bir açılışla başlamasını bekliyoruz.

## Ekonomik Takvim

| Saat | Veri  | Beklenti | Önceki |
|------|---|----------|--------|
|      | Bugün küresel çapta açıklanacak önemli bir ekonomik veri akışı bulunmamaktadır. |          |        |

## Önemli Haberler

- Fed Governörü Michelle Bowman, enflasyonu hedefe hızlı bir şekilde döndürmek için faiz oranlarının daha da artırılması gerektiğini yönündeki söylemini yineledi.
- Hazine ve Maliye Bakanı Mehmet Şimşek piyasa koşulları elverdikçe uluslararası rezerv biriktirmeye devam edeceklerini ifade ederken, ilave dış kaynak sağlamaya yönelik çalışmaları da hız kesmeden sürdürdüklerini vurguladı.
- ABD'de Birleşik Otomotiv İşçileri Sendikası, 3 büyük otomobil üreticisine karşı başlattıkları grevi General Motors ile yapılan görüşmelerde kaydedilen ilerlemenin etkisiyle genişletmedi.
- Rusya, limanlar üzerinden boru hatlarıyla motorin ihracatına yönelik yasağı kısmen kaldırdı.
- Almanya'da fabrika siparişleri, temmuz ayındaki %11,3'lük sert düşüşün ardından ağustos ayında %3,9 oranında artış kaydetti.

## Hak Kullanımları

- BİZİM** nakit kâr payı dağıtımı bugün gerçekleşecek.
- TSPOR**, %100 bedelli sermaye artırımını bugün gerçekleşecek.

## Tedbir Kararları

- ISYAT**, **KNFRT** ve **NATEN** paylarında, VBTS kapsamında 08/11/2023 seans sonuna kadar brüt takas uygulanacaktır.
- AKFYE** ve **COSMO** payları, VBTS kapsamında 08/11/2023 seans sonuna kadar açığa satışa ve kredili işlemlere konu edilemeyecektir.

## KAP Haberleri

- **ARSAN**, yeni kurulan Arsan Hazır Beton Prefabrik Yapı İnşaat Madencilik Sanayi ve Ticaret A.Ş.'ye kurucu ortak olarak %40 oranında sermaye ile iştirak etti. (P.Değ: 2,5 Milyar TL, F/K: 3,7)
- **CWENE**, yurt içi bir şirket ile 545 Wp güneş paneli ürün satışı için toplamda KDV Hariç 1.158.125 ABD Doları tutarında sözleşme imzaladı. Şirketin son 4 çeyreklik hasılatı 4,0 Milyar TL'dir. (P.Değ: 47,8 Milyar TL, F/K: 44,2)
- **EBEBK**, Eylül 2023'te satılan toplam ürün adedinin geçen yılın aynı dönemine kıyasla %11,68 oranında artarak 7.224.188, Ocak - Eylül 2023 döneminde satılan toplam ürün adedinin ise geçen yılın aynı dönemine kıyasla %16,99 oranında artarak 60.761.934 olarak gerçekleştiğini açıkladı. (P.Değ: 10,9 Milyar TL)
- **EKGYO**, 1437 adet konut ve 6 adet ticari ünitelerden oluşan Park Yaşam Antalya için yapı ruhsatı aldı. (P.Değ: 32,8 Milyar TL, F/K: 7,8)
- **EMKEL**, Enel Grids ile İtalya ve İspanya'ya teslim edilmek üzere toplamda 2.332.340 Euro tutarında yüksek gerilim ölçü transformatörü satış sözleşmeleri imzaladı. Şirketin son 4 çeyreklik hasılatı 246 Milyon TL'dir. (P.Değ: 2,8 Milyar TL)
- **EUPWR**, Portekiz'deki bir firmadan 1.250.000 ABD Doları tutarında orta gerilim ekipmanları siparişi aldı. Şirketin son 4 çeyreklik hasılatı 1,5 Milyar TL'dir. (P.Değ: 48,5 Milyar TL, F/K: 50,5)
- **GLRYH**, bağlı ortaklığı İCG Finansal Danışmanlık A.Ş.'nin mevcut 62.000.000 TL tutarındaki ödenmiş sermayesinin, tamamı nakden karşılanmak üzere 55.000.000 TL artırılacağı sermaye artırımına katılacaktır. (P.Değ: 1,3 Milyar TL, F/K: 2,7)
- **GRSEL**, İstanbul'da iki vakıf üniversitesi ile personel ve öğrenci taşıma sözleşmesi imzaladı. İş sözleşmelerinden biri 275.000.000 TL tutarında 3 senelik olup, ikincisi 9.917.600 TL tutarında 1 seneliktir. Şirketin son 4 çeyreklik hasılat 2,5 Milyar TL'dir. (P.Değ: 6,0 Milyar TL, F/K: 15,2)

## KAP Haberleri

- **MGROS**, Eylül ayında 35 yeni mağaza açarak toplamda 3.205 mağazaya ulaştı. (P.Değ: 75,9 Milyar TL, F/K: 18,8)
- **RALYH**, bağlı ortaklığı Ral Enerji tarafından Manisa'da yapılması planlanan 24 MWe Efkaftape RES ve 48 MWe EDT projesi için sunduğu ÇED başvurusu değerlendirme sürecine alındı. (P.Değ: 4,8 Milyar TL, F/K: 15,1)

\*Bütendeki haberler, Kamuyu Aydınlatma Platformu'na saat 08:30'a kadar gelen haberleri kapsamaktadır.

## BIST100 Teknik Analizi

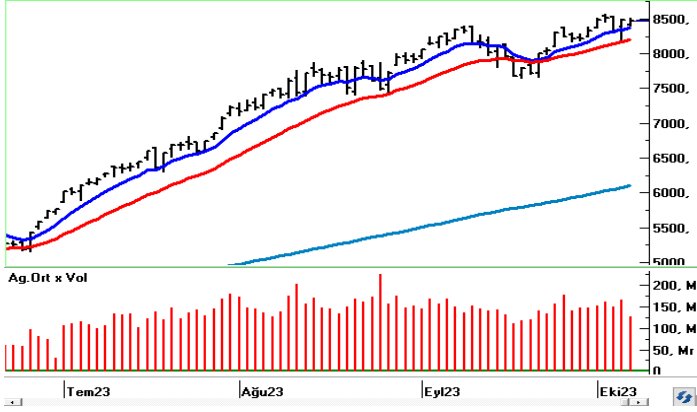

Güne zayıf bir açılışla başlayan BIST-100 Endeksi gün içerisinde dalgalı bir seyir kaydetti ve cuma gününü %0,27 oranında sınırlı bir düşüşle 8.465 puandan tamamladı.

Jeopolitik gelişmelerin yakından takip edildiği endekste olası geri çekilmelerde 8.400 seviyesi kısa vadeli ilk destek konumunda olup, devamında 8.300 seviyesi destek olarak önem kazanacaktır. Bu seviyelerin altına sarkmalarda ise hız kazanan satışlarla 8.200 - 8.100 bölgesine doğru geri çekilmeler gündeme gelebilir. Endekste 8.400 desteği üzerinde kalıcılık korunabilirse yeniden alımlar güç kazanabilir. Bu durumda tarihi zirvenin bulunduğu 8.563 seviyesi ilk önemli direnç noktası olup, devamında 8.650 ve 8.750 seviyelerine doğru yükselişler yaşanabilir.

## VIOP 30 Teknik Analizi

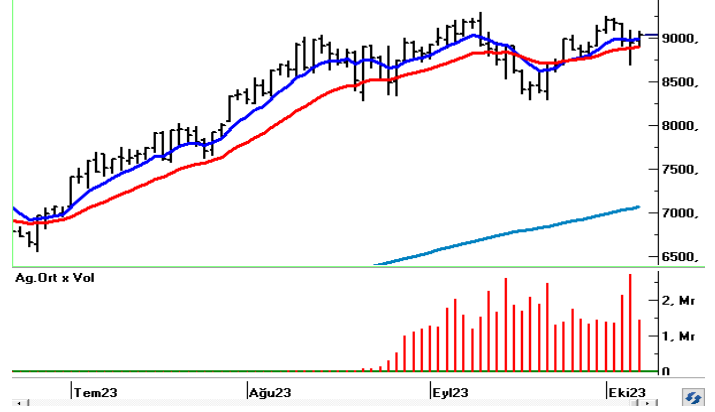

Ekim Vadeli Endeks30 sözleşmesi gün içerisinde 8.903 - 9.074 seviyeleri arasında hareket ederek günü %0,61 oranında düşüşle 9.011 puandan tamamladı. Akşam seans kapanışı da 9.037 puandan gerçekleşti.

Perşembe günü artış kaydeden ve oldukça yüksek seyreden volatilitenin ardından sözleşmede cuma günü sıkışık bir seyir öne çıktı. Kısa vadede 9.000 üzerinde tutunma çabasının gözlemlendiği sözleşmede bu seviye altındaki fiyatlamalarda 8.910 ve 8.820 seviyeleri destek konumunda bulunmaktadır. Bu seviyeler altında ise hız kazanan satışlarla 8.600 bölgesine doğru geri çekilmeler yaşanabilir. 9.000 üzerindeki fiyatlamalarda ise 9.090 ve 9.170 kısa vadeli direnç seviyeleridir. Bu seviyeler üzerinde 9.250 seviyesi kritik bir direnç noktası olarak izlenecektir.

| BIST                | Kapanış<br>06.10.2023 | Değişim<br>(%)   | Yılbaşı<br>Değişim (%)   |
|---------------------|-----------------------|------------------|--------------------------|
| BIST 100            | 8.465                 | -0,27            | 53,65                    |
| BIST 30             | 8.845                 | -0,42            | 48,78                    |
| BIST Banka          | 8.701                 | -1,32            | 73,05                    |
| BIST Sanayi         | 13.795                | -0,07            | 54,93                    |
| BIST 30 Yakın Vade  | 9.011                 | -0,61            |                          |
| Yurt Dışı Piyasalar | Veri<br>(08:30)       | Değişim<br>(%)   | Yılbaşı<br>Değişim (%)   |
| Dow Jones           | 33.408                | 0,87             | 0,79                     |
| S&P 500             | 4.309                 | 1,18             | 12,22                    |
| NASDAQ              | 13.431                | 1,60             | 28,33                    |
| Almanya DAX         | 15.230                | 1,06             | 9,38                     |
| Fransa CAC 40       | 7.060                 | 0,88             | 9,06                     |
| İngiltere FTSE 100  | 7.495                 | 0,58             | 0,57                     |
| NIKKEI 225          | 30.995                | -0,26            | 18,78                    |
| Shanghai Comp       | 3.090                 | -0,65            | 0,03                     |
| Hang Seng           | 17.486                | 0,00             | -11,60                   |
| Tahvil Piyasaları   | Veri<br>(08:30)       | Değişim<br>(bps) | Yılbaşı<br>Değişim (bps) |
| Türkiye 2 Yıllık    | 29,47                 | -26,0            | 1950,0                   |
| Türkiye 10 Yıllık   | 26,64                 | 2,0              | 1681,0                   |
| ABD 2 Yıllık        | 5,08                  | 0,0              | 65,6                     |
| ABD 10 Yıllık       | 4,80                  | 0,0              | 92,4                     |
| Almanya 2 Yıllık    | 3,14                  | -0,6             | 41,3                     |
| Almanya 10 Yıllık   | 2,89                  | 0,7              | 31,5                     |
| Döviz Piyasaları    | Veri<br>(08:30)       | Değişim<br>(%)   | Yılbaşı<br>Değişim (%)   |
| USD/TRY             | 27,70                 | 0,31             | 48,04                    |
| EUR/TRY             | 29,23                 | 0,02             | 45,95                    |
| GBP/TRY             | 33,82                 | 0,23             | 49,44                    |
| EUR/USD             | 1,06                  | -0,34            | -1,37                    |
| USD/JPY             | 149,22                | 0,07             | 13,93                    |
| Dolar Endeksi (DXY) | 106,34                | 0,23             | 2,73                     |
| Emtia               | Veri<br>(08:30)       | Değişim<br>(%)   | Yılbaşı<br>Değişim (%)   |
| Altın (\$/ons)      | 1.849,38              | 0,92             | 1,41                     |
| Gram Altın (TL)     | 1.646,78              | 1,21             | 50,13                    |
| Gümüş (\$/ons)      | 21,80                 | 0,96             | -8,90                    |
| Brent (\$/varil)    | 86,70                 | 3,32             | 2,82                     |

| BIST100<br>Yükselenler | Kapanış  | Günlük<br>Değ. (%) | Hacim<br>(Mln TL) |
|------------------------|----------|--------------------|-------------------|
| BRSAN                  | 812,30   | 9,99%              | 3.009,02          |
| BUCIM                  | 10,31    | 9,91%              | 554,24            |
| BRYAT                  | 2.605,60 | 8,01%              | 1.114,72          |
| ECZYT                  | 304,80   | 6,31%              | 656,07            |
| BIMAS                  | 310,00   | 5,33%              | 3.151,78          |
| EKGYO                  | 8,64     | 5,11%              | 6.910,42          |
| SOKM                   | 65,25    | 4,74%              | 1.124,11          |
| TOASO                  | 298,90   | 4,11%              | 3.641,76          |
| GLYHO                  | 15,73    | 3,69%              | 381,56            |
| ECILC                  | 58,30    | 3,28%              | 470,79            |

| BIST100<br>Düşenler | Kapanış | Günlük<br>Değ. (%) | Hacim<br>(Mln TL) |
|---------------------|---------|--------------------|-------------------|
| AKFYE               | 18,03   | -9,17%             | 1.721,24          |
| PSGYO               | 6,01    | -4,60%             | 356,99            |
| CWENE               | 386,50  | -4,33%             | 994,07            |
| EUREN               | 20,06   | -3,84%             | 319,83            |
| KAYSE               | 46,68   | -3,55%             | 681,74            |
| KONTR               | 307,50  | -3,45%             | 1.538,57          |
| ARCLK               | 165,00  | -3,23%             | 947,93            |
| ULKER               | 91,50   | -2,87%             | 770,29            |
| YEOTK               | 238,20  | -2,82%             | 457,98            |
| ISCTR               | 24,90   | -2,73%             | 3.183,15          |

| BIST100 Hacmi<br>Artanlar | Hacim<br>Değişim | Kapanış  | Günlük<br>Değ. (%) |
|---------------------------|------------------|----------|--------------------|
| BRYAT                     | 159,1%           | 2.605,60 | 8,01               |
| BUCIM                     | 137,9%           | 10,31    | 9,91               |
| SOKM                      | 124,0%           | 65,25    | 4,74               |
| SNGYO                     | 115,9%           | 3,73     | -1,06              |
| BRSAN                     | 109,8%           | 812,30   | 9,99               |

| BIST100 Hacmi<br>Azalanlar | Hacim<br>Değişim | Kapanış | Günlük<br>Değ. (%) |
|----------------------------|------------------|---------|--------------------|
| MIATK                      | -77,2%           | 590,00  | -1,67              |
| IMASM                      | -75,6%           | 17,86   | -1,00              |
| SMRTG                      | -75,3%           | 77,95   | -1,64              |
| GENIL                      | -72,0%           | 61,75   | -1,67              |
| ASTOR                      | -70,3%           | 131,00  | -1,73              |

\*Hacim değişimleri son 3 aylık ortalamaya göre hesaplanmıştır.

| PHİLLİP PORTFÖY FONLARI           |                           |                               |                     |  |                    |
|-----------------------------------|---------------------------|-------------------------------|---------------------|--|--------------------|
| Fon adı                           | BİRİNCİ HİSSE SENEDİ FONU | Fon adı                       | BİRİNCİ SERBEST FON | Fon adı                                    | PARA PİYASASI FONU |
| Fon Kodu                          | PPB                       | Fon Kodu                      | PPS                 | Fon Kodu                                   | PJL                |
| Birim Pay Fiyatı                  | 5,339564                  | Birim Pay Fiyatı              | 1,311528            | Birim Pay Fiyatı                           | 1,545471           |
| 2023 yılı başından bu yana getiri | 75,48%                    | Halka Arz Getiri (11.05.2022) | 31,15%              | Mevduat Karşılığı Yıllıklandırılmış Getiri | 36,93%             |
| Fon Alış Valörü                   | T+1                       | Fon Alış Valörü               | T+1                 | Fon Alış Valörü                            | T+0                |
| Fon Satış Valörü                  | T+2                       | Fon Satış Valörü              | T+2                 | Fon Satış Valörü                           | T+0                |

| HİSSELER | PİVOT DESTEKLER |          |          | PİVOT DİRENÇLER |         |          |          |          | HİSSELER | PİVOT DESTEKLER |          |          | PİVOT DİRENÇLER |         |          |          |          |
|----------|-----------------|----------|----------|-----------------|---------|----------|----------|----------|----------|-----------------|----------|----------|-----------------|---------|----------|----------|----------|
|          | Destek 1        | Destek 2 | Destek 3 | Kapanış         | Pivot   | Direnç 1 | Direnç 2 | Direnç 3 |          | Destek 1        | Destek 2 | Destek 3 | Kapanış         | Pivot   | Direnç 1 | Direnç 2 | Direnç 3 |
| AEFES    | 112,53          | 110,37   | 109,13   | 114,70          | 113,77  | 115,93   | 117,17   | 119,33   | ISMEN    | 39,53           | 38,83    | 38,27    | 40,22           | 40,09   | 40,79    | 41,35    | 42,05    |
| AGHOL    | 227,20          | 224,10   | 220,70   | 230,30          | 230,60  | 233,70   | 237,10   | 240,20   | IZMDC    | 7,33            | 7,21     | 7,04     | 7,46            | 7,50    | 7,62     | 7,79     | 7,91     |
| AHGAZ    | 14,66           | 14,41    | 14,26    | 14,90           | 14,81   | 15,06    | 15,21    | 15,46    | KARSN    | 12,18           | 12,09    | 11,94    | 12,26           | 12,33   | 12,42    | 12,57    | 12,66    |
| AKBNK    | 33,43           | 33,21    | 32,79    | 33,66           | 33,85   | 34,07    | 34,49    | 34,71    | KAYSE    | 45,74           | 44,80    | 42,92    | 46,68           | 47,62   | 48,56    | 50,44    | 51,38    |
| AKCNS    | 178,33          | 174,47   | 170,43   | 182,20          | 182,37  | 186,23   | 190,27   | 194,13   | KCAER    | 31,01           | 30,53    | 30,03    | 31,50           | 31,51   | 31,99    | 32,49    | 32,97    |
| AKFGY    | 5,23            | 5,06     | 4,90     | 5,40            | 5,39    | 5,56     | 5,72     | 5,89     | KCHOL    | 155,33          | 152,67   | 150,33   | 158,00          | 157,67  | 160,33   | 162,67   | 165,33   |
| AKFYE    | 17,42           | 16,80    | 15,59    | 18,03           | 18,63   | 19,25    | 20,46    | 21,08    | KMPUR    | 79,75           | 77,85    | 75,60    | 81,65           | 82,00   | 83,90    | 86,15    | 88,05    |
| AKSA     | 100,03          | 96,87    | 94,73    | 103,20          | 102,17  | 105,33   | 107,47   | 110,63   | KONTR    | 303,50          | 299,50   | 292,40   | 307,50          | 310,60  | 314,60   | 321,70   | 325,70   |
| AKSEN    | 40,18           | 39,56    | 39,10    | 40,80           | 40,64   | 41,26    | 41,72    | 42,34    | KONYA    | 6030,87         | 5871,93  | 5737,37  | 6189,80         | 6165,43 | 6324,37  | 6458,93  | 6617,87  |
| ALARK    | 124,40          | 120,30   | 117,90   | 128,50          | 126,80  | 130,90   | 133,30   | 137,40   | KORDS    | 93,50           | 92,30    | 90,70    | 94,70           | 95,10   | 96,30    | 97,90    | 99,10    |
| ALBRK    | 4,52            | 4,43     | 4,32     | 4,60            | 4,63    | 4,72     | 4,83     | 4,92     | KOZAA    | 68,95           | 67,90    | 66,30    | 70,00           | 70,55   | 71,60    | 73,20    | 74,25    |
| ALFAS    | 142,17          | 140,73   | 139,47   | 143,60          | 143,43  | 144,87   | 146,13   | 147,57   | KOZAL    | 28,07           | 27,75    | 27,27    | 28,40           | 28,55   | 28,87    | 29,35    | 29,67    |
| ARCLK    | 163,07          | 161,13   | 157,67   | 165,00          | 166,53  | 168,47   | 171,93   | 173,87   | KRDMD    | 31,82           | 31,34    | 30,74    | 32,30           | 32,42   | 32,90    | 33,50    | 33,98    |
| ASELS    | 40,57           | 40,21    | 39,67    | 40,92           | 41,11   | 41,47    | 42,01    | 42,37    | KZBGY    | 21,76           | 21,34    | 20,92    | 22,18           | 22,18   | 22,60    | 23,02    | 23,44    |
| ASTOR    | 128,90          | 126,80   | 124,70   | 131,00          | 131,00  | 133,10   | 135,20   | 137,30   | MAVI     | 109,47          | 107,83   | 105,77   | 111,10          | 111,53  | 113,17   | 115,23   | 116,87   |
| BERA     | 17,30           | 16,96    | 16,44    | 17,64           | 17,82   | 18,16    | 18,68    | 19,02    | MIGROS   | 407,87          | 396,73   | 387,67   | 419,00          | 416,93  | 428,07   | 437,13   | 448,27   |
| BIENY    | 63,68           | 62,37    | 60,23    | 65,00           | 65,82   | 67,13    | 69,27    | 70,58    | MIATK    | 558,67          | 527,33   | 511,67   | 590,00          | 574,33  | 605,67   | 621,33   | 652,67   |
| BIMAS    | 296,93          | 283,87   | 275,53   | 310,00          | 305,27  | 318,33   | 326,67   | 339,73   | ODAS     | 12,99           | 12,80    | 12,48    | 13,18           | 13,31   | 13,50    | 13,82    | 14,01    |
| BRSAN    | 763,10          | 713,90   | 689,30   | 812,30          | 787,70  | 836,90   | 861,50   | 910,70   | OTKAR    | 373,30          | 360,60   | 347,80   | 386,00          | 386,10  | 398,80   | 411,60   | 424,30   |
| BRYAT    | 2405,87         | 2206,13  | 2082,27  | 2605,60         | 2529,73 | 2729,47  | 2853,33  | 3053,07  | OYAKC    | 76,17           | 75,33    | 74,17    | 77,00           | 77,33   | 78,17    | 79,33    | 80,17    |
| BUCIM    | 9,63            | 8,95     | 8,61     | 10,31           | 9,97    | 10,65    | 10,99    | 11,67    | PENTA    | 23,44           | 23,06    | 22,58    | 23,82           | 23,92   | 24,30    | 24,78    | 25,16    |
| CANTE    | 19,67           | 19,35    | 19,03    | 20,00           | 19,99   | 20,31    | 20,63    | 20,95    | PETKM    | 22,59           | 22,07    | 21,05    | 23,10           | 23,61   | 24,13    | 25,15    | 25,67    |
| CCOLA    | 394,20          | 385,00   | 380,10   | 403,40          | 399,10  | 408,30   | 413,20   | 422,40   | PGSUS    | 788,30          | 779,60   | 769,30   | 797,00          | 798,60  | 807,30   | 817,60   | 826,30   |
| CIMSA    | 38,60           | 38,34    | 37,82    | 38,86           | 39,12   | 39,38    | 39,90    | 40,16    | PSGYO    | 5,89            | 5,77     | 5,59     | 6,01            | 6,07    | 6,19     | 6,37     | 6,49     |
| CWENE    | 381,80          | 377,10   | 368,40   | 386,50          | 390,50  | 395,20   | 403,90   | 408,60   | QUAGR    | 6,75            | 6,66     | 6,55     | 6,85            | 6,86    | 6,95     | 7,06     | 7,15     |
| DOAS     | 271,50          | 267,80   | 264,60   | 275,20          | 274,70  | 278,40   | 281,60   | 285,30   | SAHOL    | 58,98           | 58,47    | 57,93    | 59,50           | 59,52   | 60,03    | 60,57    | 61,08    |
| DOHOL    | 13,96           | 13,86    | 13,70    | 14,05           | 14,12   | 14,22    | 14,38    | 14,48    | SASA     | 45,83           | 45,55    | 45,07    | 46,10           | 46,31   | 46,59    | 47,07    | 47,35    |
| ECILC    | 56,35           | 54,40    | 53,30    | 58,30           | 57,45   | 59,40    | 60,50    | 62,45    | SISE     | 53,48           | 52,97    | 52,08    | 54,00           | 54,37   | 54,88    | 55,77    | 56,28    |
| ECZYT    | 290,30          | 275,80   | 264,10   | 304,80          | 302,00  | 316,50   | 328,20   | 342,70   | SKBNK    | 6,73            | 6,54     | 6,25     | 6,93            | 7,02    | 7,21     | 7,50     | 7,69     |
| EGEEN    | 8845,67         | 8594,33  | 8387,17  | 9097,00         | 9052,83 | 9304,17  | 9511,33  | 9762,67  | SMRTG    | 77,08           | 76,22    | 75,43    | 77,95           | 77,87   | 78,73    | 79,52    | 80,38    |
| EKGYO    | 8,26            | 7,89     | 7,62     | 8,64            | 8,53    | 8,90     | 9,17     | 9,54     | SNGYO    | 3,64            | 3,55     | 3,41     | 3,73            | 3,78    | 3,87     | 4,01     | 4,10     |
| ENJSA    | 51,32           | 50,88    | 50,27    | 51,75           | 51,93   | 52,37    | 52,98    | 53,42    | SOKM     | 62,43           | 59,62    | 58,18    | 65,25           | 63,87   | 66,68    | 68,12    | 70,93    |
| ENKAI    | 35,55           | 35,29    | 34,95    | 35,80           | 35,89   | 36,15    | 36,49    | 36,75    | TAVHL    | 134,60          | 131,70   | 129,40   | 137,50          | 136,90  | 139,80   | 142,10   | 145,00   |
| EREGL    | 44,12           | 43,30    | 42,74    | 44,94           | 44,68   | 45,50    | 46,06    | 46,88    | TCELL    | 54,57           | 53,88    | 53,12    | 55,25           | 55,33   | 56,02    | 56,78    | 57,47    |
| EUPWR    | 218,13          | 215,87   | 212,83   | 220,40          | 221,17  | 223,43   | 226,47   | 228,73   | THYAO    | 236,83          | 235,27   | 232,23   | 238,40          | 239,87  | 241,43   | 244,47   | 246,03   |
| EUREN    | 19,69           | 19,33    | 18,59    | 20,06           | 20,43   | 20,79    | 21,53    | 21,89    | TKFEN    | 52,67           | 51,83    | 50,47    | 53,50           | 54,03   | 54,87    | 56,23    | 57,07    |
| FROTO    | 893,63          | 870,27   | 856,53   | 917,00          | 907,37  | 930,73   | 944,47   | 967,83   | TOASO    | 289,93          | 280,97   | 275,93   | 298,90          | 294,97  | 303,93   | 308,97   | 317,93   |
| GARAN    | 51,10           | 50,60    | 49,75    | 51,60           | 51,95   | 52,45    | 53,30    | 53,80    | TSKB     | 8,31            | 8,11     | 7,86     | 8,52            | 8,56    | 8,76     | 9,01     | 9,21     |
| GENIL    | 61,17           | 60,58    | 59,57    | 61,75           | 62,18   | 62,77    | 63,78    | 64,37    | TTKOM    | 22,88           | 22,64    | 22,24    | 23,12           | 23,28   | 23,52    | 23,92    | 24,16    |
| GESAN    | 95,65           | 94,00    | 92,25    | 97,30           | 97,40   | 99,05    | 100,80   | 102,45   | TTRAK    | 881,53          | 856,07   | 842,13   | 907,00          | 895,47  | 920,93   | 934,87   | 960,33   |
| GLYHO    | 15,11           | 14,50    | 13,97    | 15,73           | 15,64   | 16,25    | 16,78    | 17,39    | TUKAS    | 9,13            | 8,97     | 8,85     | 9,28            | 9,25    | 9,41     | 9,53     | 9,69     |
| GUBRF    | 353,63          | 348,47   | 345,53   | 358,80          | 356,57  | 361,73   | 364,67   | 369,83   | TUPRS    | 146,47          | 145,23   | 143,07   | 147,70          | 148,63  | 149,87   | 152,03   | 153,27   |
| GWIND    | 31,03           | 30,39    | 29,79    | 31,68           | 31,63   | 32,27    | 32,87    | 33,51    | ULKER    | 90,37           | 89,23    | 87,22    | 91,50           | 92,38   | 93,52    | 95,53    | 96,67    |
| HALKB    | 16,02           | 15,84    | 15,58    | 16,20           | 16,28   | 16,46    | 16,72    | 16,90    | VAKBN    | 15,75           | 15,31    | 14,87    | 16,19           | 16,19   | 16,63    | 17,07    | 17,51    |
| HEKTS    | 24,16           | 23,94    | 23,64    | 24,38           | 24,46   | 24,68    | 24,98    | 25,20    | VESBE    | 17,13           | 16,84    | 16,53    | 17,42           | 17,44   | 17,73    | 18,04    | 18,33    |
| IMASM    | 17,68           | 17,51    | 17,31    | 17,86           | 17,88   | 18,05    | 18,25    | 18,42    | VESTL    | 67,65           | 66,80    | 65,40    | 68,50           | 69,05   | 69,90    | 71,30    | 72,15    |
| IPEKE    | 45,61           | 45,03    | 44,03    | 46,20           | 46,61   | 47,19    | 48,19    | 48,77    | YEOTK    | 232,40          | 226,60   | 220,40   | 238,20          | 238,60  | 244,40   | 250,60   | 256,40   |
| ISCTR    | 24,51           | 24,13    | 23,47    | 24,90           | 25,17   | 25,55    | 26,21    | 26,59    | YKBNK    | 18,71           | 18,40    | 18,01    | 19,03           | 19,10   | 19,41    | 19,80    | 20,11    |
| ISDMR    | 40,85           | 40,21    | 39,81    | 41,50           | 41,25   | 41,89    | 42,29    | 42,93    | YYLGD    | 20,91           | 20,59    | 20,17    | 21,24           | 21,33   | 21,65    | 22,07    | 22,39    |
| ISGYO    | 22,73           | 22,19    | 21,19    | 23,28           | 23,73   | 24,27    | 25,27    | 25,81    | ZOREN    | 6,67            | 6,51     | 6,24     | 6,83            | 6,94    | 7,10     | 7,37     | 7,53     |

| Kod   | 14<br>Günlük<br>H.O. | 50<br>Günlük<br>H.O. | RSI | StochS | MACD | CCI | Kod   | 14<br>Günlük<br>H.O. | 50<br>Günlük<br>H.O. | RSI | StochS | MACD | CCI |
|-------|----------------------|----------------------|-----|--------|------|-----|-------|----------------------|----------------------|-----|--------|------|-----|
| AEFES | ●                    | ●                    | ●   | ●      | ●    | ●   | ISMEN | ●                    | ●                    | ●   | ●      | ●    | ●   |
| AGHOL | ●                    | ●                    | ●   | ●      | ●    | ●   | IZMDC | ●                    | ●                    | ●   | ●      | ●    | ●   |
| AHGAZ | ●                    | ●                    | ●   | ●      | ●    | ●   | KARSN | ●                    | ●                    | ●   | ●      | ●    | ●   |
| AKBNK | ●                    | ●                    | ●   | ●      | ●    | ●   | KAYSE | ●                    | ●                    | ●   | ●      | ●    | ●   |
| AKCNS | ●                    | ●                    | ●   | ●      | ●    | ●   | KCAER | ●                    | ●                    | ●   | ●      | ●    | ●   |
| AKFGY | ●                    | ●                    | ●   | ●      | ●    | ●   | KCHOL | ●                    | ●                    | ●   | ●      | ●    | ●   |
| AKFYE | ●                    | ●                    | ●   | ●      | ●    | ●   | KMPUR | ●                    | ●                    | ●   | ●      | ●    | ●   |
| AKSA  | ●                    | ●                    | ●   | ●      | ●    | ●   | KONTR | ●                    | ●                    | ●   | ●      | ●    | ●   |
| AKSEN | ●                    | ●                    | ●   | ●      | ●    | ●   | KONYA | ●                    | ●                    | ●   | ●      | ●    | ●   |
| ALARK | ●                    | ●                    | ●   | ●      | ●    | ●   | KORDS | ●                    | ●                    | ●   | ●      | ●    | ●   |
| ALBRK | ●                    | ●                    | ●   | ●      | ●    | ●   | KOZAA | ●                    | ●                    | ●   | ●      | ●    | ●   |
| ALFAS | ●                    | ●                    | ●   | ●      | ●    | ●   | KOZAL | ●                    | ●                    | ●   | ●      | ●    | ●   |
| ARCLK | ●                    | ●                    | ●   | ●      | ●    | ●   | KRDMD | ●                    | ●                    | ●   | ●      | ●    | ●   |
| ASELS | ●                    | ●                    | ●   | ●      | ●    | ●   | KZBGY | ●                    | ●                    | ●   | ●      | ●    | ●   |
| ASTOR | ●                    | ●                    | ●   | ●      | ●    | ●   | MAVI  | ●                    | ●                    | ●   | ●      | ●    | ●   |
| BERA  | ●                    | ●                    | ●   | ●      | ●    | ●   | MGROS | ●                    | ●                    | ●   | ●      | ●    | ●   |
| BIENY | ●                    | ●                    | ●   | ●      | ●    | ●   | MIATK | ●                    | ●                    | ●   | ●      | ●    | ●   |
| BIMAS | ●                    | ●                    | ●   | ●      | ●    | ●   | ODAS  | ●                    | ●                    | ●   | ●      | ●    | ●   |
| BRSAN | ●                    | ●                    | ●   | ●      | ●    | ●   | OTKAR | ●                    | ●                    | ●   | ●      | ●    | ●   |
| BRYAT | ●                    | ●                    | ●   | ●      | ●    | ●   | OYAKC | ●                    | ●                    | ●   | ●      | ●    | ●   |
| BUCIM | ●                    | ●                    | ●   | ●      | ●    | ●   | PENTA | ●                    | ●                    | ●   | ●      | ●    | ●   |
| CANTE | ●                    | ●                    | ●   | ●      | ●    | ●   | PETKM | ●                    | ●                    | ●   | ●      | ●    | ●   |
| CCOLA | ●                    | ●                    | ●   | ●      | ●    | ●   | PGSUS | ●                    | ●                    | ●   | ●      | ●    | ●   |
| CIMSA | ●                    | ●                    | ●   | ●      | ●    | ●   | PSGYO | ●                    | ●                    | ●   | ●      | ●    | ●   |
| CWENE | ●                    | ●                    | ●   | ●      | ●    | ●   | QUAGR | ●                    | ●                    | ●   | ●      | ●    | ●   |
| DOAS  | ●                    | ●                    | ●   | ●      | ●    | ●   | SAHOL | ●                    | ●                    | ●   | ●      | ●    | ●   |
| DOHOL | ●                    | ●                    | ●   | ●      | ●    | ●   | SASA  | ●                    | ●                    | ●   | ●      | ●    | ●   |
| ECILC | ●                    | ●                    | ●   | ●      | ●    | ●   | SISE  | ●                    | ●                    | ●   | ●      | ●    | ●   |
| ECZYT | ●                    | ●                    | ●   | ●      | ●    | ●   | SKBNK | ●                    | ●                    | ●   | ●      | ●    | ●   |
| EGEEN | ●                    | ●                    | ●   | ●      | ●    | ●   | SMRTG | ●                    | ●                    | ●   | ●      | ●    | ●   |
| EKGYO | ●                    | ●                    | ●   | ●      | ●    | ●   | SNGYO | ●                    | ●                    | ●   | ●      | ●    | ●   |
| ENJSA | ●                    | ●                    | ●   | ●      | ●    | ●   | SOKM  | ●                    | ●                    | ●   | ●      | ●    | ●   |
| ENKAI | ●                    | ●                    | ●   | ●      | ●    | ●   | TAVHL | ●                    | ●                    | ●   | ●      | ●    | ●   |
| EREGL | ●                    | ●                    | ●   | ●      | ●    | ●   | TCELL | ●                    | ●                    | ●   | ●      | ●    | ●   |
| EUPWR | ●                    | ●                    | ●   | ●      | ●    | ●   | THYAO | ●                    | ●                    | ●   | ●      | ●    | ●   |
| EUREN | ●                    | ●                    | ●   | ●      | ●    | ●   | TKFEN | ●                    | ●                    | ●   | ●      | ●    | ●   |
| FROTO | ●                    | ●                    | ●   | ●      | ●    | ●   | TOASO | ●                    | ●                    | ●   | ●      | ●    | ●   |
| GARAN | ●                    | ●                    | ●   | ●      | ●    | ●   | TSKB  | ●                    | ●                    | ●   | ●      | ●    | ●   |
| GENIL | ●                    | ●                    | ●   | ●      | ●    | ●   | TTKOM | ●                    | ●                    | ●   | ●      | ●    | ●   |
| GESAN | ●                    | ●                    | ●   | ●      | ●    | ●   | TTRAK | ●                    | ●                    | ●   | ●      | ●    | ●   |
| GLYHO | ●                    | ●                    | ●   | ●      | ●    | ●   | TUKAS | ●                    | ●                    | ●   | ●      | ●    | ●   |
| GUBRF | ●                    | ●                    | ●   | ●      | ●    | ●   | TUPRS | ●                    | ●                    | ●   | ●      | ●    | ●   |
| GWIND | ●                    | ●                    | ●   | ●      | ●    | ●   | ULKER | ●                    | ●                    | ●   | ●      | ●    | ●   |
| HALKB | ●                    | ●                    | ●   | ●      | ●    | ●   | VAKBN | ●                    | ●                    | ●   | ●      | ●    | ●   |
| HEKTS | ●                    | ●                    | ●   | ●      | ●    | ●   | VESBE | ●                    | ●                    | ●   | ●      | ●    | ●   |
| IMASM | ●                    | ●                    | ●   | ●      | ●    | ●   | VESTL | ●                    | ●                    | ●   | ●      | ●    | ●   |
| IPEKE | ●                    | ●                    | ●   | ●      | ●    | ●   | YEOTK | ●                    | ●                    | ●   | ●      | ●    | ●   |
| ISCTR | ●                    | ●                    | ●   | ●      | ●    | ●   | YKBNK | ●                    | ●                    | ●   | ●      | ●    | ●   |
| ISDMR | ●                    | ●                    | ●   | ●      | ●    | ●   | YYLGD | ●                    | ●                    | ●   | ●      | ●    | ●   |
| ISGYO | ●                    | ●                    | ●   | ●      | ●    | ●   | ZOREN | ●                    | ●                    | ●   | ●      | ●    | ●   |