

18 Nisan 2024

Açılıştan Kapanışa Piyasalar

BIST	Kapanış 17.04.2024	Günlük Değişim	Yurt Dışı Piyasalar	17.04.2024 (18.10)	18.04.2024 (07:45)	BIST Kapanış Sonrası Değişim
BIST 100	9.530,47	-0,18%	S&P 500 Vadeli	5.085,00	5.076,00	-0,18%
BIST 30	10.279,04	-0,28%	Euro Stoxx 50 CFD	4.876,00	4.875,00	-0,02%
BIST Banka	12.372,07	1,13%	ABD 10 Yıllık (bps)	4,61	4,57	-4
BIST Sanayi	14.101,04	-0,26%	Brent	89,07	87,44	-1,83%
BIST 30 Yakın Vade	10.440,00	-0,34%	Ons Altın	2.388,67	2.374,71	-0,58%
Türkiye 2 Yıllık (bps)	45,49	-10	USDTRY	32,49	32,41	-0,25%
Türkiye 10 Yıllık (bps)	27,95	51	Nikkei 225	37.982,56	38.084,20	0,27%

Önemli Haberler

- Cari açık verilerini değerlendiren Hazine ve Maliye Bakanı Mehmet Şimşek, "Cari açığı azaltma döviz rezervi birikimine destek olurken, makro finansal istikrar kanalıyla da dezenflasyona destek olacak" dedi.
- Türkiye Cumhuriyet Merkez Bankası'nın (TCMB) açıkladığı verilere göre ocak ayında 2,52 milyar dolar seviyesine revize edilen cari açık şubatta 3,27 milyar dolar oldu.
- Son dönemde piyasa değerindeki hızlı düşüş ve işten çıkarma planlarıyla gündeme gelen Tesla'nın Hindistan'da 2-3 milyar dolarlık yatırıma hazırlandığı belirtildi.
- Türkiye Cumhuriyet Merkez Bankası (TCMB) Başkanı Fatih Karahan, IMF-Dünya Bankası Bahar toplantıları için bulunduğu Washington'da yaptığı sunumda manşet enflasyonun 2024'ün ikinci yarısından itibaren düşmesinin beklendiğini belirtti.

Ekonomik Takvim

	Veri	Beklenti	Önceki
15:30	ABD, İşsizlik Haklarından Yararlanma Başvuruları	215 Bin	211 Bin
15:30	ABD, Philadelphia Fed İmalat Endeksi (Nisan)	1,5	3,2
17:00	ABD, Mevcut Ev Satışları (Mart)	4,20 M	4,38 M

Hak Kullanımları

- EGGUB, GWIND, GLCVY, GLRYH, KCHOL** genel kurul toplantıları bugün gerçekleştirilecek.
- BRSAN, SELEC, ULUFA** kâr payı ödemeleri bugün gerçekleştirilecek.

Günlük Hisse Önerileri

- Günlük hisse önerilerimiz **AKSA, BRISA** ve **TCELL**'dir. Öneriler hakkında detayları görmek için tıklayabilirsiniz.

KAP Haberleri

- **ECILC**, 2023 yılında geçtiğimiz yılın aynı dönemine kıyasla %8 azalış ile 2,7 milyar TL net kâr elde etti. (P.Değ: 35,1 Milyar TL, F/K: 12,8)
- **ECZYT**, 2023 yılında geçtiğimiz yılın aynı dönemine kıyasla %6 azalış ile 973 milyon TL net kâr elde etti. (P.Değ: 25,4 Milyar TL, F/K: 26,1)
- **EKGYO**, 2023 yılında 4,1 milyar TL zarar elde etti. (P.Değ: 38,6 Milyar TL, F/K: -)
- **KLKIM**, 2023 yılında geçtiğimiz yılın aynı dönemine kıyasla %3 artış ile 430 milyon TL net kâr elde etti. (P.Değ: 13,3 Milyar TL, F/K: 30,8)
- **TKFEN**, 2023 yılında 1,1 milyar TL zarar elde etti. (P.Değ: 14,5 Milyar TL, F/K: 0,0)
- **TTKOM**, 2023 yılında geçtiğimiz yılın aynı dönemine kıyasla %138 artış ile 16,4 milyar TL net kâr elde etti. (P.Değ: 130,2 Milyar TL, F/K: 7,9)
- **AEFES**, hisse başına net 2,11 TL kâr payı ödeme kararı genel kurul tarafından onaylandı. Ödeme 28 Mayıs'ta gerçekleşecek. (P.Değ: 98,8 Milyar TL, F/K: 4,5)
- **AGHOL**, hisse başına net 2,87 TL kâr payı ödeme kararı genel kurul tarafından onaylandı. Ödeme 29 Mayıs'ta gerçekleştirilecek. (P.Değ: 74,0 Milyar TL, F/K: 3,8)
- **ALARK**, Seracılık alanında faaliyet gösteren ve Alarko Tarım A.Ş.'nin %100 hissedarı olduğu şirketler kolaylaştırılmış şekilde birleştirilmesi yoluyla tüm aktif ve pasifleriyle bir kül halinde diğer bağlı ortaklığı Alsera Jeotermal Tarım A.Ş.'ne devredildi. (P.Değ: 59,6 Milyar TL, F/K: 4,6)
- **GOODY**, İzmit Fabrikasında 3 Haziran 2024 - 3 Temmuz 2024 tarihleri arasında üretime ara verilmesine karar verdi. Şirket ayrıca Adapazarı Fabrikasında 6 gün kesintisiz çalışma programından 7 gün çalışma programına 10 Haziran 2024 tarihi itibarıyla geçilmesine karar verdi. (P.Değ: 5,3 Milyar TL, F/K: -)
- **NATEN**, geri alınan 750.000 TL nominal değerli NATEN paylarını ilişkili taraf olan Naturel Holding A.Ş.'ne 51,50 TL fiyat üzerinden satışı gerçekleşti. Satış sonrasında şirket 5.557.205 TL kazanç sağladı. (P.Değ: 8,1 Milyar TL, F/K: 99,5)
- **TRGYO**, halen Denizbank tarafından Genel Müdürlük binası olarak kullanılan Torun Tower Ofis binasının 11.584.751.750 TL +KDV bedelle Denizbank A.Ş. tarafından satın alındığını açıkladı. (P.Değ: 46,0 Milyar TL, F/K: 2,2)
- **VAKBN**, Vakıf Finansal Kiralama A.Ş.'nin paylarından 2,99 TL fiyat ile 1.500.000 adet alış işlemi gerçekleştirdi. Bu işlemlerle birlikte Vakıf Finansal Kiralama A.Ş. sermayesindeki payları %62.12'ye ulaştı. (P.Değ: 156,4 Milyar TL, F/K: 6,2)

*Bültendeki haberler, Kamuyu Aydınlatma Platformu'na bugün saat 08:30'a kadar gelen haberleri kapsamaktadır.

BİST 100 Teknik Analizi



BİST 100 endeksi son işlem gününde 9.503-9.717 puan aralığında hareket ederek son işlem gününü %0,18 oranında değer kaybederek 9.530 puandan tamamladı. Endekste 38 hisse değer kazanırken 60 hisse değer kaybetti.

BİST100 endeksinde dün volatil bir günü geride bıraktık. Gün içerisinde 9.700 puanı aşarak 9.716 puan bölgesini test eden BİST100 endeksi yükselişini günün tamamına yayamadı ve günün 9.530 seviyesinden tamamlayarak bu haftanın üçüncü işlem gününde de değer kaybetmiş oldu. BİST100'de bugün 9.600 bölgesi üzerinde tutunmaları takip ediyor olacağız. Kısa vadeli ortalamalarının üzerinde bulunan endekste 9.600 seviyesinin üzerindeki kapanışlarda yukarı yönlü hareketlerin devam edebileceğini düşünüyoruz. Bugün 9.455 seviyesinin altındaki kapanışlar ise satışları beraberinde getirebilir.

VIOP 30 Teknik Analizi

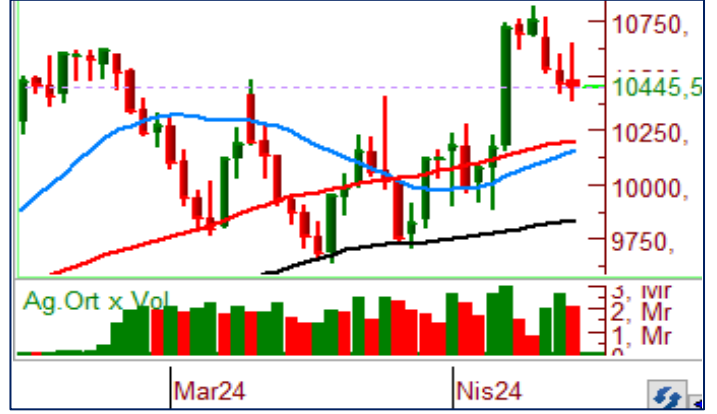

Nisan Vadeli Endeks 30 kontratı son işlem gününde 10.391-10.652 puan aralığında hareket ederek son işlem gününü 10.440 puandan tamamladı. Akşam seansı kapanışı ise 10.445 puandan gerçekleşti.

Nisan vadeli endeks sözleşmesi dün negatif bir günü geride bıraktı. Alçalan tepe yapısı oluşturan Nisan vadeli sözleşmede teknik yapıda bozulma emareleri göz önüne çıkıyor. Halen 10 günlük kısa vadeli ortalamasının üzerinde bulunmasını ve dün gün içerisinde bu ortalamasından destek bulmasını teknik açıdan kısmen olumlu değerlendirdiğimiz vadeli sözleşmede 10.400 seviyesi altındaki kapanışlarda satış dalgası sertleşebilir. Nisan vadeli sözleşmede bugün 10.500 bölgesi üzerinde kapanış gelmesi durumunda ise sözleşmede yukarı yönlü hareketler görülebilir.

Teknik Analiz Hisse Önerileri

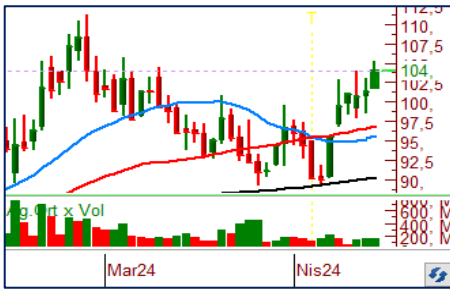

AKSA

Yükseliş trendini sürdüren AKSA, dün endeksten pozitif ayrılarak günü 104,00 TL'den tamamladı. Teknik indikatörlerin de güç kazandığı AKSA hissinde kapanışın 102,00 TL üzerinde devam etmesi halinde yukarı yönlü potansiyelinin devam edeceğini düşünüyoruz.

Hedef Fiyat: 108,00 TL
Zarar Kes: 101,00 TL



BRISA

Hafta başından itibaren kısa vadeli ortalamalarından destek bularak yükseliş trendini koruyan BRISA, dün 128,00 TL yatay direnç bölgesi üzerinde kapanış gerçekleştirerek günü 132,40 TL'den tamamladı. 128,00 TL bölgesinin üzerinde tutunmaların devam etmesi halinde hissede olumlu havanın devamını bekliyoruz.

Hedef Fiyat: 136,50 TL
Zarar Kes: 128,00 TL



TCELL

Bu hafta içerisinde 10 günlük ortalamasından destek bularak yeniden yükseliş eğilimi içerisinde giren TCELL dün endeksten pozitif ayrılarak günü %2,25 oranında pozitif tamamladı. 72,00 TL yatay destek bölgesi üzerinde kalıcılığın devam etmesi yükselişlerin devamı gelebilir.

Hedef Fiyat: 76,80 TL
Zarar Kes: 73,25 TL

BIST 100 ŞİRKETLERİ DESTEK/DİRENÇ TABLOSU

HİSSELER	PİVOT DESTEKLER			PİVOT DİRENÇLER			HİSSELER	PİVOT DESTEKLER			PİVOT DİRENÇLER						
	Destek 1	Destek 2	Destek 3	Kapanış	Pivot	Direnç 1		Direnç 2	Direnç 3	Destek 1	Destek 2	Destek 3	Kapanış	Pivot	Direnç 1	Direnç 2	Direnç 3
AGROT	32,89	31,89	30,49	33,90	34,29	35,29	36,69	37,69	ISMEN	32,33	31,95	31,53	32,70	32,75	33,13	33,55	33,93
AHGAZ	12,66	12,42	12,20	12,91	12,88	13,12	13,34	13,58	IZENR	26,09	25,67	25,01	26,50	26,75	27,17	27,83	28,25
AKBNK	55,18	54,32	52,58	56,05	56,92	57,78	59,52	60,38	KLSER	57,98	56,87	54,83	59,10	60,02	61,13	63,17	64,28
AKCNS	136,07	134,23	130,87	137,90	139,43	141,27	144,63	146,47	KRDMD	22,79	22,43	21,85	23,16	23,37	23,73	24,31	24,67
AKFGY	2,15	2,09	2,00	2,21	2,24	2,30	2,39	2,45	KAYSE	29,24	28,76	28,00	29,72	30,00	30,48	31,24	31,72
AKFYE	24,15	23,21	21,63	25,08	25,73	26,67	28,25	29,19	KCAER	56,30	53,70	49,75	58,90	60,25	62,85	66,80	69,40
AKSA	102,10	100,20	98,60	104,00	103,70	105,60	107,20	109,10	KCHOL	214,37	211,83	207,57	216,90	218,63	221,17	225,43	227,97
AKSEN	36,28	34,96	33,44	37,60	37,80	39,12	40,64	41,96	KONTR	226,77	222,63	215,77	230,90	233,63	237,77	244,63	248,77
ALARK	135,17	133,23	130,57	137,10	137,83	139,77	142,43	144,37	KONYA	11050,00	10885,00	10712,50	11215,00	11222,50	11387,50	11560,00	11725,00
ALBRK	4,33	4,26	4,17	4,39	4,42	4,49	4,58	4,65	KOZAL	23,17	22,63	21,67	23,70	24,13	24,67	25,63	26,17
ALFAS	91,03	89,57	87,38	92,50	93,22	94,68	96,87	98,33	KOZAA	47,48	46,40	44,34	48,56	49,54	50,62	52,68	53,76
AEFES	162,67	158,53	155,07	166,80	166,13	170,27	173,73	177,87	MAVI	81,20	79,85	78,50	82,55	82,55	83,90	85,25	86,60
ANSGR	81,30	79,65	77,40	82,95	83,55	85,20	87,45	89,10	MIATK	60,75	59,10	56,90	62,40	62,95	64,60	66,80	68,45
ARCLK	162,00	159,60	156,60	164,40	165,00	167,40	170,40	172,80	MGROS	414,00	410,00	403,25	418,00	420,75	424,75	431,50	435,50
ASELS	56,85	56,00	54,75	57,70	58,10	58,95	60,20	61,05	ODAS	8,90	8,78	8,52	9,03	9,16	9,28	9,54	9,66
ASTOR	93,67	92,53	90,52	94,80	95,68	96,82	98,83	99,97	OTKAR	485,33	475,67	468,33	495,00	492,67	502,33	509,67	519,33
BTCIM	131,10	127,10	124,40	135,10	133,80	137,80	140,50	144,50	OYAKC	54,87	53,78	52,57	55,95	56,08	57,17	58,38	59,47
BERA	18,61	18,29	17,70	18,94	19,20	19,52	20,11	20,43	PGSUS	833,17	826,83	814,67	839,50	845,33	851,67	863,83	870,17
BIENY	41,17	40,73	40,17	41,60	41,73	42,17	42,73	43,17	PETKM	19,57	19,21	18,85	19,92	19,93	20,29	20,65	21,01
BIMAS	381,50	375,25	367,50	387,75	389,25	395,50	403,25	409,50	QUAGR	3,92	3,88	3,81	3,96	3,99	4,03	4,10	4,14
BIOEN	17,59	17,34	16,90	17,85	18,03	18,28	18,72	18,97	REEDR	43,36	42,24	40,46	44,48	45,14	46,26	48,04	49,16
BOBET	34,29	33,63	32,41	34,96	35,51	36,17	37,39	38,05	SAHOL	82,42	81,33	79,27	83,50	84,48	85,57	87,63	88,72
BRSAN	585,00	577,50	565,00	592,50	597,50	605,00	617,50	625,00	SASA	39,14	38,40	37,28	39,88	40,26	41,00	42,12	42,86
BRYAT	3242,50	3090,00	2862,50	3395,00	3470,00	3622,50	3850,00	4002,50	SAYAS	81,33	79,47	76,73	83,20	84,07	85,93	88,67	90,53
BFREN	1017,67	1002,33	981,67	1033,00	1038,33	1053,67	1074,33	1089,67	SDTTR	327,25	321,00	312,75	333,50	335,50	341,75	350,00	356,25
CCOLA	655,33	645,67	633,33	665,00	667,67	677,33	689,67	699,33	SMRTG	54,80	53,95	52,40	55,65	56,35	57,20	58,75	59,60
CWENE	289,33	283,42	274,83	295,25	297,92	303,83	312,42	318,33	SKBNK	4,53	4,48	4,42	4,57	4,59	4,64	4,70	4,75
CANTE	18,40	18,04	17,36	18,77	19,08	19,44	20,12	20,48	SISE	46,26	45,82	45,02	46,70	47,06	47,50	48,30	48,74
CIMSA	30,43	30,13	29,61	30,72	30,95	31,25	31,77	32,07	SOKM	57,83	56,92	55,33	58,75	59,42	60,33	61,92	62,83
DOHOL	13,11	12,98	12,72	13,24	13,37	13,50	13,76	13,89	HALKB	14,16	13,94	13,52	14,39	14,58	14,80	15,22	15,44
DOAS	389,83	379,92	367,08	399,75	402,67	412,58	425,42	435,33	TSKB	9,45	9,34	9,25	9,55	9,54	9,65	9,74	9,85
ECILC	50,38	49,57	48,88	51,20	51,07	51,88	52,57	53,38	TABGD	130,10	128,40	125,10	131,80	133,40	135,10	138,40	140,10
ECZYT	234,87	228,03	224,57	241,70	238,33	245,17	248,63	255,47	TAVHL	195,97	193,53	191,27	198,40	198,23	200,67	202,93	205,37
EGEEN	16128,33	15874,17	15548,33	16382,50	16454,17	16708,33	17034,17	17288,33	TKFEN	38,07	37,07	35,05	39,08	40,09	41,09	43,11	44,11
EKGYO	9,97	9,79	9,44	10,16	10,32	10,50	10,85	11,03	TOASO	255,50	251,25	243,25	259,75	263,50	267,75	275,75	280,00
ENJSA	60,83	58,62	55,23	63,05	64,22	66,43	69,82	72,03	TUKAS	7,97	7,86	7,66	8,08	8,17	8,28	8,48	8,59
ENERY	167,40	163,20	159,30	171,60	171,30	175,50	179,40	183,60	TCELL	73,78	72,67	71,83	74,90	74,62	75,73	76,57	77,68
ENKAI	34,55	34,21	33,57	34,90	35,19	35,53	36,17	36,51	TUPRS	183,47	180,43	177,27	186,50	186,63	189,67	192,83	195,87
EREGL	39,63	39,15	38,31	40,12	40,47	40,95	41,79	42,27	THYAO	292,75	290,25	285,25	295,25	297,75	300,25	305,25	307,75
EUREN	14,79	14,59	14,17	15,00	15,21	15,41	15,83	16,03	TTKOM	36,17	35,15	34,13	37,20	37,19	38,21	39,23	40,25
EUPWR	148,13	145,57	141,13	150,70	152,57	155,13	159,57	162,13	TTRAK	911,83	893,67	874,83	930,00	930,67	948,83	967,67	985,83
FROTO	1099,33	1080,67	1043,33	1118,00	1136,67	1155,33	1192,67	1211,33	TURSG	59,00	57,40	54,75	60,60	61,65	63,25	65,90	67,50
GWIND	24,97	24,41	23,73	25,52	25,65	26,21	26,89	27,45	ULKER	109,87	107,73	105,27	112,00	112,33	114,47	116,93	119,07
GARAN	71,43	69,07	67,28	73,80	73,22	75,58	77,37	79,73	VAKBN	15,60	15,43	15,15	15,77	15,88	16,05	16,33	16,50
GESAN	68,30	67,20	65,40	69,40	70,10	71,20	73,00	74,10	VESTL	86,93	85,72	84,23	88,15	88,42	89,63	91,12	92,33
GUBRF	152,33	148,27	142,23	156,40	158,37	162,43	168,47	172,53	VESBE	21,69	21,47	21,29	21,92	21,87	22,09	22,27	22,49
HEKTS	14,99	14,79	14,46	15,20	15,32	15,52	15,85	16,05	YKBNK	30,21	29,85	29,39	30,58	30,67	31,03	31,49	31,85
IPEKE	39,50	38,78	37,34	40,22	40,94	41,66	43,10	43,82	YYLGD	12,80	12,61	12,31	13,00	13,10	13,29	13,59	13,78
ISCTR	12,15	12,04	11,86	12,26	12,33	12,44	12,62	12,73	YEOTK	200,87	197,83	192,77	203,90	205,93	208,97	214,03	217,07
ISGYO	14,78	14,52	14,08	15,05	15,22	15,48	15,92	16,18	ZOREN	5,73	5,60	5,44	5,86	5,89	6,02	6,18	6,31

Burada yer alan yatırım bilgi, yorum ve tavsiyeleri yatırım danışmanlığı kapsamında değildir. Yatırım danışmanlığı hizmeti, yetkili kuruluşlar tarafından kişilerin risk ve getiri tercihleri dikkate alınarak kişiye özel sunulmaktadır. Burada yer alan yorum ve tavsiyeler ise genel niteliktedir. Bu tavsiyeler mali durumunuz ile risk ve getiri tercihlerinize uygun olmayabilir. Bu nedenle, sadece burada yer alan bilgilere dayanarak yatırım kararı verilmesi beklentilerinize uygun sonuçlar doğurmayabilir.

Kod	14	50	RSI	StochS	MACD	CCI	Kod	14	50	RSI	StochS	MACD	CCI
	Günlük H.O.	Günlük H.O.						Günlük H.O.	Günlük H.O.				
AGROT	●	●	●	●	●	●	ISMEN	●	●	●	●	●	●
AHGAZ	●	●	●	●	●	●	IZENR	●	●	●	●	●	●
AKBNK	●	●	●	●	●	●	KLSEK	●	●	●	●	●	●
AKCNS	●	●	●	●	●	●	KRDMD	●	●	●	●	●	●
AKFGY	●	●	●	●	●	●	KAYSE	●	●	●	●	●	●
AKFYE	●	●	●	●	●	●	KCAER	●	●	●	●	●	●
AKSA	●	●	●	●	●	●	KCHOL	●	●	●	●	●	●
AKSEN	●	●	●	●	●	●	KONTR	●	●	●	●	●	●
ALARK	●	●	●	●	●	●	KONYA	●	●	●	●	●	●
ALBRK	●	●	●	●	●	●	KOZAL	●	●	●	●	●	●
ALFAS	●	●	●	●	●	●	KOZAA	●	●	●	●	●	●
AEFES	●	●	●	●	●	●	MAVI	●	●	●	●	●	●
ANSGR	●	●	●	●	●	●	MIATK	●	●	●	●	●	●
ARCLK	●	●	●	●	●	●	MGROS	●	●	●	●	●	●
ASELS	●	●	●	●	●	●	ODAS	●	●	●	●	●	●
ASTOR	●	●	●	●	●	●	OTKAR	●	●	●	●	●	●
BTCIM	●	●	●	●	●	●	OYAKC	●	●	●	●	●	●
BERA	●	●	●	●	●	●	PGSUS	●	●	●	●	●	●
BIENY	●	●	●	●	●	●	PETKM	●	●	●	●	●	●
BIMAS	●	●	●	●	●	●	QUAGR	●	●	●	●	●	●
BIOEN	●	●	●	●	●	●	REEDR	●	●	●	●	●	●
BOBET	●	●	●	●	●	●	SAHOL	●	●	●	●	●	●
BRSAN	●	●	●	●	●	●	SASA	●	●	●	●	●	●
BRYAT	●	●	●	●	●	●	SAYAS	●	●	●	●	●	●
BFREN	●	●	●	●	●	●	SDTTR	●	●	●	●	●	●
CCOLA	●	●	●	●	●	●	SMRTG	●	●	●	●	●	●
CWENE	●	●	●	●	●	●	SKBNK	●	●	●	●	●	●
CANTE	●	●	●	●	●	●	SISE	●	●	●	●	●	●
CIMSA	●	●	●	●	●	●	SOKM	●	●	●	●	●	●
DOHOL	●	●	●	●	●	●	HALKB	●	●	●	●	●	●
DOAS	●	●	●	●	●	●	TSKB	●	●	●	●	●	●
ECILC	●	●	●	●	●	●	TABGD	●	●	●	●	●	●
ECZYT	●	●	●	●	●	●	TAVHL	●	●	●	●	●	●
EGEEN	●	●	●	●	●	●	TKFEN	●	●	●	●	●	●
EKGYO	●	●	●	●	●	●	TOASO	●	●	●	●	●	●
ENJSA	●	●	●	●	●	●	TUKAS	●	●	●	●	●	●
ENERY	●	●	●	●	●	●	TCELL	●	●	●	●	●	●
ENKAI	●	●	●	●	●	●	TUPRS	●	●	●	●	●	●
EREGL	●	●	●	●	●	●	THYAO	●	●	●	●	●	●
EUREN	●	●	●	●	●	●	TTKOM	●	●	●	●	●	●
EUPWR	●	●	●	●	●	●	TTRAK	●	●	●	●	●	●
FROTO	●	●	●	●	●	●	TURSG	●	●	●	●	●	●
GWIND	●	●	●	●	●	●	ULKER	●	●	●	●	●	●
GARAN	●	●	●	●	●	●	VAKBN	●	●	●	●	●	●
GESAN	●	●	●	●	●	●	VESTL	●	●	●	●	●	●
GUBRF	●	●	●	●	●	●	VESBE	●	●	●	●	●	●
HEKTS	●	●	●	●	●	●	YKBNK	●	●	●	●	●	●
IPEKE	●	●	●	●	●	●	YYLGD	●	●	●	●	●	●
ISCTR	●	●	●	●	●	●	YEOTK	●	●	●	●	●	●
ISGYO	●	●	●	●	●	●	ZOREN	●	●	●	●	●	●