

12 Temmuz 2024

## Açılıştan Kapanışa Piyasalar

| BIST                    | Kapanış<br>11.07.2024 | Günlük<br>Değişim | Yurt Dışı Piyasalar | 11.07.2024<br>(18:10) | 12.07.2024<br>(07:45) | BIST Kapanış<br>Sonrası Değişim |
|-------------------------|-----------------------|-------------------|---------------------|-----------------------|-----------------------|---------------------------------|
| BIST 100                | 11.024,33             | 2,62%             | S&P 500 Vadeli      | 5.664,00              | 5.639,25              | -0,44%                          |
| BIST 30                 | 12.006,37             | 3,04%             | Euro Stoxx 50 CFD   | 4.988,22              | 4.976,23              | -0,24%                          |
| BIST Banka              | 15.691,41             | 4,58%             | ABD 10 Yıllık (bps) | 4,17                  | 4,22                  | 5                               |
| BIST Sanayi             | 14.709,54             | 1,85%             | Brent               | 85,54                 | 85,55                 | 0,01%                           |
| BIST 30 Yakın Vade      | 12.710,00             | 2,46%             | Ons Altın           | 2.419,00              | 2.409,22              | -0,40%                          |
| Türkiye 2 Yıllık (bps)  | 40,55                 | 36                | USDTRY              | 32,83                 | 32,97                 | 0,41%                           |
| Türkiye 10 Yıllık (bps) | 27,66                 | -12               | Nikkei 225          | 42.280,83             | 41.266,76             | -2,40%                          |

## Önemli Haberler

- ABD'de Haziran ayına ilişkin enflasyon verileri yayımlandı. ABD'de tüketici fiyatları Haziran ayında bir önceki aya göre %0,1 azaldı. %0,1'lik gerilemeyle salgından 2020 Mayıs ayından bu yana ilk kez negatif enflasyon kaydedildi.
- Uluslararası Para Fonu (IMF) Sözcüsü Julie Kozack, Fed'in bu yılın ilerleyen dönemlerinde faiz oranlarını düşürebilecek konumda olacağını öngörmeye devam ettiklerini söyledi.
- TCMB verilerine göre, ihtiyaç, ticari ve TL mevduat faizlerinde bir süredir yaşanan gerileme ve durgunluğun ardından Temmuz'da ılımlı bir artış görüldü.
- Yurt dışı yerleşiklerden gri listeden çıkış sonrası yüklü portföy girişi gözlemlendi. Yabancı 10 Mayıs haftasından beri ilk hisse alımı yaparken tahvilde de yüklü giriş kaydedildi. Toplam portföy girişi 1 milyar 661 milyon dolar oldu.
- Hazine ve Maliye Bakan Mehmet Şimşek, dezenflasyon döneminin başında olduğunu belirterek, "Enflasyonla mücadelede en zoru geride bıraktık, program çalışıyor, başaracağız" dedi.
- Chicago Fed Başkanı Austan Goolsbee Perşembe günü yaptığı açıklamada, ABD ekonomisinin bu yılın başlarında yaşanan bir yükselişin ardından %2 enflasyona ulaşma yolunda ilerlediğini belirterek, faiz oranlarını düşürmek için zamanın yakın olduğuna dair güveninin arttığını söyledi.

\*Kaynak: Bloomberg

## Ekonomik Takvim

|       | Veri                       | Beklenti | Önceki |
|-------|----------------------------|----------|--------|
| 15:30 | ABD, ÜFE (Aylık – Haziran) | %0,1     | -%0,2  |

\*Kaynak: Investing

## SPK Bülteni

- KONTR** ve **PSGYO** sermaye artırımları SPK tarafından onaylandı.

## Tedbir Kararları

- CELHA** payları VBTS kapsamında 09/08/2024 seans sonuna kadar kredili işlemlere konu edilemeyecektir.

## Hak Kullanımları

- DENGE**, **HRKET**, **SUMAS** genel kurulu bugün gerçekleştirilecektir.

## Günlük Hisse Önerileri

- Günlük hisse önerilerimiz **BIMAS**, **DOAS** ve **LOGO**'dur. Öneriler hakkındaki detaylara [buradan](#) ulaşabilirsiniz.

## KAP Haberleri

- **ANHYT**, 01.01.2024-30.06.2024 dönemine ait brüt prim üretimi, hayat dalı 5.262.736.270 TL, hayat dışı 906.741 TL olmak üzere toplam 5.263.643.012 TL olarak gerçekleşti.
- **BMSTL**, Avrupa Bölgesinde faaliyet gösteren müşterilerinden yaklaşık 551.905 Euro tutarında yüksek katma değerli ürün grubu için sipariş aldı. Söz konusu tutarın 2023 ciroya oranı %1,43'tür.
- **GLYHO**, %200 oranında bedelsiz sermaye artırımını kararı aldı.
- **GLYHO**, hisse başına net 0,11 TL kâr payı ödeme kararı aldı.
- **MGROS**, mülkiyetinde yer alan Antalya Kepez ilçesinde bulunan ve üzerinde Antalya Kipa Alışveriş Merkezi'nin bulunduğu gayrimenkul 875.000.000 TL + KDV bedel ile satıldı.
- **RAYSG**, 2024 yılı Ocak-Haziran döneme ait denetimden geçmemiş, tahmini prim üretimi 13.212.451.552.- TL'dir. Prim üretiminde bir önceki yılın aynı dönemine göre % 166,71 oranında artış meydana gelmiştir.
- **TCELL**, bağlı ortaklıklarından Turktell Bilişim Servisleri A.Ş.'nin %100'üne sahip olduğu, sermayesi 250.000 TL olan TDC Veri Hizmetleri A.Ş. kurulmuş olup, şirketin tescil ve ilan aşamaları tamamlandı.

\*Bültendeki haberler, Kamuyu Aydınlatma Platformu'na bugün saat 08:30'a kadar gelen haberleri kapsamaktadır.

## BİST 100 Teknik Analizi

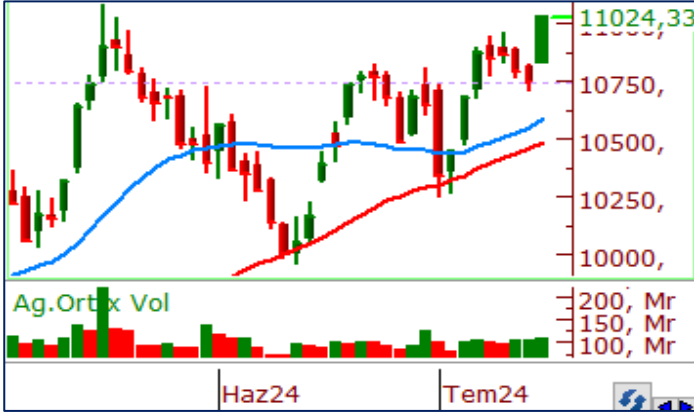

BİST 100 endeksi son işlem gününde 10.832-11.024 puan aralığında hareket ederek son işlem gününü %2,62 oranında değer kazanarak 11.024 puandan tamamladı. Endekste 88 hisse değer kazanırken 11 hisse değer kaybetti.

BİST 100 endeksi son işlem gününde tepki alışlarının etkili olduğu bir günü geride bıraktık. Güne gap'li bir açılış ile başlayan BİST100 endeksi son haftalarda birçok kez denediği 10.900 direncini günün erken saatlerinde kırdı. ABD tarafından gelen pozitif TÜFE verileri ile birlikte öğleden sonra alışların hız kazandığını gördük. Endekste 11.000 TL seviyesinin aşılmasını olumlu olarak değerlendiriyoruz. BİST100'de bugün ilk etapta 11.000 bölgesi üzeri kapanışları takip ediyor olacağız. Haftayı bu bölge üzerinde tamamlamamız momentumun güçlü devam etmesi açısından oldukça önemli olacaktır. Geri çekilmelerde ise kısa vadede 10.800 bölgesi takip edilebilir.

## VIOP 30 Teknik Analizi



Ağustos Vadeli Endeks 30 kontratı son işlem gününde 12.412-12.721 puan aralığında hareket ederek son işlem gününü 12.710 puandan tamamladı. Akşam seansı kapanışı ise 12.702 puandan gerçekleşti.

Ağustos vadeli endeks sözleşmesinde son işlem gününde 50 günlük ortalamadan gelen destek alışlarını olumlu olarak değerlendiriyoruz. Dünkü kapanışı ile yeniden 10 ve 21 günlük ortalamalarını aşmayı başarabilen Ağustos vadeli sözleşmede bugün 12.500 seviyesi üzerinde tutunmaların devam etmesi 12.750 seviyesinde bulunan direncin aşılması için önemli olacaktır. Endeks sözleşmesinde bugün 12.750 seviyesi aşılabılır ise alıcılı havanın önümüzdeki hafta da devam etmesini bekleriz. Sözleşmede majör destek ve direnç seviyeleri olarak sırasıyla 12.500 ve 12.750 seviyelerini takip etmeye devam ediyoruz.

## Teknik Analiz Hisse Önerileri



### BIMAS

Kısa vadeli düşen trendini dünkü kapanışı ile aşmayı başaran BIMAS, son işlem gününde 10 günlük ortalamasından bulunduğu destek alışları ile günü 564,00 TL seviyesinde bulunan yatay direncinin üzerinde tamamladı. 564,00 TL seviyesi üzerinde tutunmaların devamı halinde hissede olumlu görünümün devam etmesini öngörüyoruz.

**Hedef Fiyat: 585,00 TL**  
**Zarar Kes: 559,00 TL**



### DOAS

257,00 TL yatay destek seviyesinden bulunduğu destek ile kısa vadede yeniden yükseliş eğilimi içerisine giren DOAS, son işlem gününde kısa vadeli ortalamasının üzerinde kapanış gerçekleştirdi. Hissede bugün 270,00 TL seviyesi aşılabılır ise alışların hız kazanmasını bekliyoruz.

**Hedef Fiyat: 279,00 TL**  
**Zarar Kes: 262,00 TL**

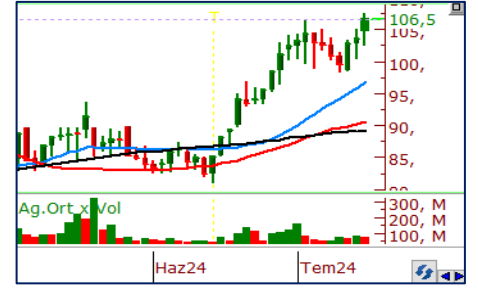

### LOGO

Son iki gündür kısa vadeli ortalamasının iyi bir destek rolü üstlendiği LOGO hissesinde, son gün gelen alışlar ile kapanışın 104,00 TL seviyesinde bulunan yatay direnç bölgesinin üzerinde gerçekleşmesini hisse açısından pozitif olarak değerlendiriyoruz. 104,00 TL bölgesi üzeri kapanışların devam etmesi hissede alıcılı görünümü koruyabilir.

**Hedef Fiyat: 110,00 TL**  
**Zarar Kes: 104,00 TL**

|       | PİVOT DESTEKLER |          |          |          |          | PİVOT DİRENÇLER |          |          | HİSSELER | PİVOT DESTEKLER |          |          |         |         | PİVOT DİRENÇLER |          |          |
|-------|-----------------|----------|----------|----------|----------|-----------------|----------|----------|----------|-----------------|----------|----------|---------|---------|-----------------|----------|----------|
|       | Destek 1        | Destek 2 | Destek 3 | Kapanış  | Pivot    | Direnç 1        | Direnç 2 | Direnç 3 |          | Destek 1        | Destek 2 | Destek 3 | Kapanış | Pivot   | Direnç 1        | Direnç 2 | Direnç 3 |
| AEFES | 284,75          | 281,00   | 275,00   | 288,50   | 290,75   | 294,50          | 300,50   | 304,25   | KCHOL    | 227,80          | 224,70   | 223,00   | 230,90  | 229,50  | 232,60          | 234,30   | 237,40   |
| AGHOL | 430,00          | 423,50   | 414,50   | 436,50   | 439,00   | 445,50          | 454,50   | 461,00   | KLSE     | 50,26           | 47,02    | 45,40    | 53,50   | 51,88   | 55,12           | 56,74    | 59,98    |
| AGROT | 15,42           | 15,03    | 14,50    | 15,80    | 15,95    | 16,34           | 16,87    | 17,26    | KONTR    | 173,63          | 169,67   | 167,33   | 177,60  | 175,97  | 179,93          | 182,27   | 186,23   |
| AKBNK | 65,08           | 63,47    | 62,33    | 66,70    | 66,22    | 67,83           | 68,97    | 70,58    | KONYA    | 7986,67         | 7823,33  | 7671,67  | 8150,00 | 8138,33 | 8301,67         | 8453,33  | 8616,67  |
| AKFGY | 2,51            | 2,48     | 2,45     | 2,55     | 2,54     | 2,57            | 2,60     | 2,63     | KOZAA    | 60,60           | 59,75    | 59,00    | 61,45   | 61,35   | 62,20           | 62,95    | 63,80    |
| AKFYE | 24,52           | 24,20    | 23,98    | 24,84    | 24,74    | 25,06           | 25,28    | 25,60    | KOZAL    | 22,01           | 21,61    | 21,31    | 22,40   | 22,31   | 22,71           | 23,01    | 23,41    |
| AKSA  | 137,57          | 136,13   | 133,47   | 139,00   | 140,23   | 141,67          | 144,33   | 145,77   | KRDM     | 31,45           | 31,07    | 30,87    | 31,82   | 31,65   | 32,03           | 32,23    | 32,61    |
| AKSEN | 42,79           | 42,45    | 42,13    | 43,12    | 43,11    | 43,45           | 43,77    | 44,11    | KTLEV    | 50,61           | 47,31    | 45,67    | 53,90   | 52,25   | 55,55           | 57,19    | 60,49    |
| ALARK | 105,20          | 104,10   | 103,20   | 106,30   | 106,10   | 107,20          | 108,10   | 109,20   | LMKDC    | 22,96           | 22,66    | 22,20    | 23,26   | 23,42   | 23,72           | 24,18    | 24,48    |
| ALFAS | 70,40           | 66,00    | 63,80    | 74,80    | 72,60    | 77,00           | 79,20    | 83,60    | MAVI     | 128,73          | 125,97   | 123,13   | 131,50  | 131,57  | 134,33          | 137,17   | 139,93   |
| ARCLK | 167,63          | 165,47   | 164,23   | 169,80   | 168,87   | 171,03          | 172,27   | 174,43   | MGROS    | 535,67          | 522,83   | 502,67   | 548,50  | 555,83  | 568,67          | 588,83   | 601,67   |
| ARDYZ | 38,65           | 37,91    | 37,35    | 39,40    | 39,21    | 39,95           | 40,51    | 41,25    | MIATK    | 54,47           | 53,88    | 53,02    | 55,05   | 55,33   | 55,92           | 56,78    | 57,37    |
| ASELS | 64,20           | 63,50    | 62,80    | 64,90    | 64,90    | 65,60           | 66,30    | 67,00    | OBAMS    | 35,69           | 35,27    | 35,07    | 36,10   | 35,89   | 36,31           | 36,51    | 36,93    |
| ASTOR | 91,60           | 89,15    | 87,10    | 94,05    | 93,65    | 96,10           | 98,15    | 100,60   | ODAS     | 8,47            | 8,23     | 8,10     | 8,72    | 8,60    | 8,84            | 8,97     | 9,21     |
| BERA  | 19,03           | 18,79    | 18,43    | 19,26    | 19,39    | 19,63           | 19,99    | 20,23    | OTKAR    | 625,00          | 609,00   | 601,00   | 641,00  | 633,00  | 649,00          | 657,00   | 673,00   |
| BFREN | 844,67          | 836,83   | 828,67   | 852,50   | 852,83   | 860,67          | 868,83   | 876,67   | OYAKC    | 72,65           | 70,70    | 69,25    | 74,60   | 74,10   | 76,05           | 77,50    | 79,45    |
| BIMAS | 553,50          | 537,00   | 528,50   | 570,00   | 562,00   | 578,50          | 587,00   | 603,50   | PEKGY    | 7,47            | 7,23     | 6,77     | 7,70    | 7,93    | 8,17            | 8,63     | 8,87     |
| BINHO | 390,92          | 387,58   | 382,92   | 394,25   | 395,58   | 398,92          | 403,58   | 406,92   | PETKM    | 23,45           | 23,13    | 22,87    | 23,76   | 23,71   | 24,03           | 24,29    | 24,61    |
| BRSAN | 428,08          | 404,92   | 387,83   | 451,25   | 445,17   | 468,33          | 485,42   | 508,58   | PGSUS    | 246,27          | 240,53   | 237,67   | 252,00  | 249,13  | 254,87          | 257,73   | 263,47   |
| BRYAT | 2163,00         | 2067,00  | 1999,00  | 2259,00  | 2231,00  | 2327,00         | 2395,00  | 2491,00  | QUAGR    | 3,23            | 3,07     | 2,91     | 3,38    | 3,39    | 3,55            | 3,71     | 3,87     |
| BTCIM | 166,43          | 164,77   | 162,13   | 168,10   | 169,07   | 170,73          | 173,37   | 175,03   | REEDR    | 33,65           | 33,25    | 32,57    | 34,06   | 34,33   | 34,73           | 35,41    | 35,81    |
| CANTE | 1,78            | 1,74     | 1,69     | 1,82     | 1,83     | 1,87            | 1,92     | 1,96     | SAHOL    | 103,47          | 100,53   | 99,07    | 106,40  | 104,93  | 107,87          | 109,33   | 112,27   |
| COLLA | 817,83          | 806,67   | 799,33   | 829,00   | 825,17   | 836,33          | 843,67   | 854,83   | SASA     | 43,69           | 42,97    | 42,51    | 44,42   | 44,15   | 44,87           | 45,33    | 46,05    |
| CIMSA | 34,71           | 34,21    | 33,87    | 35,20    | 35,05    | 35,55           | 35,89    | 36,39    | SDTR     | 262,00          | 250,00   | 236,00   | 274,00  | 276,00  | 288,00          | 302,00   | 314,00   |
| CWENE | 198,83          | 191,37   | 185,43   | 206,30   | 204,77   | 212,23          | 218,17   | 225,63   | SISE     | 49,88           | 49,25    | 48,87    | 50,50   | 50,26   | 50,89           | 51,27    | 51,90    |
| DOAS  | 262,33          | 257,67   | 255,33   | 267,00   | 264,67   | 269,33          | 271,67   | 276,33   | SKBNK    | 4,10            | 4,05     | 4,01     | 4,16    | 4,14    | 4,19            | 4,23     | 4,28     |
| DOHOL | 16,67           | 16,08    | 15,75    | 17,26    | 17,00    | 17,59           | 17,92    | 18,51    | SMRTG    | 49,01           | 48,11    | 46,67    | 49,90   | 50,45   | 51,35           | 52,79    | 53,69    |
| ECILC | 51,52           | 50,68    | 50,17    | 52,35    | 52,03    | 52,87           | 53,38    | 54,22    | SOKM     | 63,65           | 62,95    | 62,20    | 64,35   | 64,40   | 65,10           | 65,85    | 66,55    |
| ECZYT | 219,77          | 214,73   | 211,87   | 224,80   | 222,63   | 227,67          | 230,53   | 235,57   | TABGD    | 192,70          | 188,40   | 186,20   | 197,00  | 194,90  | 199,20          | 201,40   | 205,70   |
| EGEEN | 12600,83        | 12266,67 | 12065,83 | 12935,00 | 12801,67 | 13135,83        | 13336,67 | 13670,83 | TAVHL    | 269,42          | 265,83   | 260,92   | 273,00  | 274,33  | 277,92          | 282,83   | 286,42   |
| EKGYO | 11,12           | 10,90    | 10,75    | 11,35    | 11,27    | 11,49           | 11,64    | 11,86    | TCELL    | 109,37          | 107,53   | 105,37   | 111,20  | 111,53  | 113,37          | 115,53   | 117,37   |
| ENERY | 184,43          | 178,67   | 175,33   | 190,20   | 187,77   | 193,53          | 196,87   | 202,63   | THYAO    | 308,00          | 306,00   | 305,00   | 310,00  | 309,00  | 311,00          | 312,00   | 314,00   |
| ENJSA | 65,00           | 64,50    | 64,05    | 65,50    | 65,45    | 65,95           | 66,40    | 66,90    | TKFEN    | 58,50           | 57,60    | 57,00    | 59,40   | 59,10   | 60,00           | 60,60    | 61,50    |
| ENKAI | 40,94           | 40,46    | 40,12    | 41,42    | 41,28    | 41,76           | 42,10    | 42,58    | TKNSA    | 32,84           | 32,18    | 31,36    | 33,50   | 33,66   | 34,32           | 35,14    | 35,80    |
| EREGL | 54,90           | 54,65    | 54,20    | 55,15    | 55,35    | 55,60           | 56,05    | 56,30    | TMSN     | 133,90          | 129,80   | 125,80   | 138,00  | 137,90  | 142,00          | 146,00   | 150,10   |
| EUPWR | 91,93           | 87,47    | 82,93    | 96,40    | 96,47    | 100,93          | 105,47   | 109,93   | TOASO    | 311,50          | 308,50   | 304,00   | 314,50  | 316,00  | 319,00          | 323,50   | 326,50   |
| EUREN | 14,45           | 14,25    | 14,13    | 14,65    | 14,57    | 14,77           | 14,89    | 15,09    | TSKB     | 12,59           | 12,43    | 12,29    | 12,76   | 12,73   | 12,89           | 13,03    | 13,19    |
| FROTO | 1049,67         | 1021,33  | 1005,67  | 1078,00  | 1065,33  | 1093,67         | 1109,33  | 1137,67  | TTKOM    | 52,10           | 51,35    | 50,85    | 52,85   | 52,60   | 53,35           | 53,85    | 54,60    |
| GARAN | 127,47          | 122,53   | 120,07   | 132,40   | 129,93   | 134,87          | 137,33   | 142,27   | TTRAK    | 838,83          | 827,17   | 817,83   | 850,50  | 848,17  | 859,83          | 869,17   | 880,83   |
| GESAN | 46,99           | 44,56    | 42,38    | 49,42    | 49,17    | 51,60           | 53,78    | 56,21    | TUKAS    | 7,66            | 7,32     | 7,10     | 8,00    | 7,88    | 8,22            | 8,44     | 8,78     |
| GOLTS | 515,00          | 506,00   | 498,50   | 524,00   | 522,50   | 531,50          | 539,00   | 548,00   | TUPRS    | 169,30          | 168,00   | 167,10   | 170,60  | 170,20  | 171,50          | 172,40   | 173,70   |
| GUBRF | 144,20          | 135,80   | 131,60   | 152,60   | 148,40   | 156,80          | 161,00   | 169,40   | TURSG    | 66,17           | 64,58    | 62,97    | 67,75   | 67,78   | 69,37           | 70,98    | 72,57    |
| HALKB | 18,67           | 18,36    | 18,19    | 18,98    | 18,84    | 19,15           | 19,32    | 19,63    | ULKER    | 175,57          | 172,83   | 170,97   | 178,30  | 177,43  | 180,17          | 182,03   | 184,77   |
| HEKTS | 12,05           | 11,84    | 11,73    | 12,26    | 12,16    | 12,37           | 12,48    | 12,69    | VAKBN    | 22,69           | 22,17    | 21,89    | 23,22   | 22,97   | 23,49           | 23,77    | 24,29    |
| ISCTR | 16,14           | 15,80    | 15,62    | 16,49    | 16,32    | 16,66           | 16,84    | 17,18    | VESBE    | 20,95           | 20,75    | 20,61    | 21,16   | 21,09   | 21,29           | 21,43    | 21,63    |
| ISGYO | 17,42           | 17,28    | 17,14    | 17,56    | 17,56    | 17,70           | 17,84    | 17,98    | VESTL    | 77,27           | 75,93    | 75,27    | 78,60   | 77,93   | 79,27           | 79,93    | 81,27    |
| ISMEN | 39,30           | 37,98    | 37,02    | 40,62    | 40,26    | 41,58           | 42,54    | 43,86    | YEOTK    | 192,20          | 185,10   | 179,00   | 199,30  | 198,30  | 205,40          | 211,50   | 218,60   |
| IZENR | 22,38           | 22,02    | 21,82    | 22,74    | 22,58    | 22,94           | 23,14    | 23,50    | YKBNK    | 31,07           | 30,37    | 30,01    | 31,78   | 31,43   | 32,13           | 32,49    | 33,19    |
| KAYSE | 27,19           | 26,65    | 26,35    | 27,72    | 27,49    | 28,03           | 28,33    | 28,87    | YYLGD    | 12,58           | 12,33    | 12,13    | 12,82   | 12,78   | 13,03           | 13,23    | 13,48    |
| KCAER | 48,27           | 47,89    | 47,31    | 48,64    | 48,85    | 49,23           | 49,81    | 50,19    | ZOREN    | 5,58            | 5,50     | 5,47     | 5,65    | 5,61    | 5,69            | 5,72     | 5,80     |



| Kod   | 14<br>Günlük<br>H.O. | 50<br>Günlük<br>H.O. | RSI | StochS | MACD | CCI | Kod   | 14<br>Günlük<br>H.O. | 50<br>Günlük<br>H.O. | RSI | StochS | MACD | CCI |
|-------|----------------------|----------------------|-----|--------|------|-----|-------|----------------------|----------------------|-----|--------|------|-----|
| AEFES | ●                    | ●                    | ●   | ●      | ●    | ●   | ISMEN | ●                    | ●                    | ●   | ●      | ●    | ●   |
| AGHOL | ●                    | ●                    | ●   | ●      | ●    | ●   | IZENR | ●                    | ●                    | ●   | ●      | ●    | ●   |
| AHGAZ | ●                    | ●                    | ●   | ●      | ●    | ●   | IZMDC | ●                    | ●                    | ●   | ●      | ●    | ●   |
| AKBNK | ●                    | ●                    | ●   | ●      | ●    | ●   | KARSN | ●                    | ●                    | ●   | ●      | ●    | ●   |
| AKCNS | ●                    | ●                    | ●   | ●      | ●    | ●   | KAYSE | ●                    | ●                    | ●   | ●      | ●    | ●   |
| AKFYE | ●                    | ●                    | ●   | ●      | ●    | ●   | KCAER | ●                    | ●                    | ●   | ●      | ●    | ●   |
| AKSA  | ●                    | ●                    | ●   | ●      | ●    | ●   | KCHOL | ●                    | ●                    | ●   | ●      | ●    | ●   |
| AKSEN | ●                    | ●                    | ●   | ●      | ●    | ●   | KLSEK | ●                    | ●                    | ●   | ●      | ●    | ●   |
| ALARK | ●                    | ●                    | ●   | ●      | ●    | ●   | KMPUR | ●                    | ●                    | ●   | ●      | ●    | ●   |
| ALBRK | ●                    | ●                    | ●   | ●      | ●    | ●   | KONTR | ●                    | ●                    | ●   | ●      | ●    | ●   |
| ALFAS | ●                    | ●                    | ●   | ●      | ●    | ●   | KONYA | ●                    | ●                    | ●   | ●      | ●    | ●   |
| ARCLK | ●                    | ●                    | ●   | ●      | ●    | ●   | KORDS | ●                    | ●                    | ●   | ●      | ●    | ●   |
| ASELS | ●                    | ●                    | ●   | ●      | ●    | ●   | KOZAA | ●                    | ●                    | ●   | ●      | ●    | ●   |
| ASGYO | ●                    | ●                    | ●   | ●      | ●    | ●   | KOZAL | ●                    | ●                    | ●   | ●      | ●    | ●   |
| ASTOR | ●                    | ●                    | ●   | ●      | ●    | ●   | KRDMD | ●                    | ●                    | ●   | ●      | ●    | ●   |
| BERA  | ●                    | ●                    | ●   | ●      | ●    | ●   | MAVI  | ●                    | ●                    | ●   | ●      | ●    | ●   |
| BIENY | ●                    | ●                    | ●   | ●      | ●    | ●   | MGROS | ●                    | ●                    | ●   | ●      | ●    | ●   |
| BIMAS | ●                    | ●                    | ●   | ●      | ●    | ●   | MIATK | ●                    | ●                    | ●   | ●      | ●    | ●   |
| BIOEN | ●                    | ●                    | ●   | ●      | ●    | ●   | ODAS  | ●                    | ●                    | ●   | ●      | ●    | ●   |
| BOBET | ●                    | ●                    | ●   | ●      | ●    | ●   | OTKAR | ●                    | ●                    | ●   | ●      | ●    | ●   |
| BRSAN | ●                    | ●                    | ●   | ●      | ●    | ●   | OYAKC | ●                    | ●                    | ●   | ●      | ●    | ●   |
| BRYAT | ●                    | ●                    | ●   | ●      | ●    | ●   | PENTA | ●                    | ●                    | ●   | ●      | ●    | ●   |
| BUCIM | ●                    | ●                    | ●   | ●      | ●    | ●   | PETKM | ●                    | ●                    | ●   | ●      | ●    | ●   |
| CANTE | ●                    | ●                    | ●   | ●      | ●    | ●   | PGSUS | ●                    | ●                    | ●   | ●      | ●    | ●   |
| CCOLA | ●                    | ●                    | ●   | ●      | ●    | ●   | QUAGR | ●                    | ●                    | ●   | ●      | ●    | ●   |
| CIMSA | ●                    | ●                    | ●   | ●      | ●    | ●   | SAHOL | ●                    | ●                    | ●   | ●      | ●    | ●   |
| CWENE | ●                    | ●                    | ●   | ●      | ●    | ●   | SASA  | ●                    | ●                    | ●   | ●      | ●    | ●   |
| DOAS  | ●                    | ●                    | ●   | ●      | ●    | ●   | SDTTR | ●                    | ●                    | ●   | ●      | ●    | ●   |
| DOHOL | ●                    | ●                    | ●   | ●      | ●    | ●   | SISE  | ●                    | ●                    | ●   | ●      | ●    | ●   |
| ECILC | ●                    | ●                    | ●   | ●      | ●    | ●   | SKBNK | ●                    | ●                    | ●   | ●      | ●    | ●   |
| ECZYT | ●                    | ●                    | ●   | ●      | ●    | ●   | SMRTG | ●                    | ●                    | ●   | ●      | ●    | ●   |
| EGEEN | ●                    | ●                    | ●   | ●      | ●    | ●   | SOKM  | ●                    | ●                    | ●   | ●      | ●    | ●   |
| EKGYO | ●                    | ●                    | ●   | ●      | ●    | ●   | TATEN | ●                    | ●                    | ●   | ●      | ●    | ●   |
| ENERY | ●                    | ●                    | ●   | ●      | ●    | ●   | TAVHL | ●                    | ●                    | ●   | ●      | ●    | ●   |
| ENJSA | ●                    | ●                    | ●   | ●      | ●    | ●   | TCELL | ●                    | ●                    | ●   | ●      | ●    | ●   |
| ENKAI | ●                    | ●                    | ●   | ●      | ●    | ●   | THYAO | ●                    | ●                    | ●   | ●      | ●    | ●   |
| EREGL | ●                    | ●                    | ●   | ●      | ●    | ●   | TKFEN | ●                    | ●                    | ●   | ●      | ●    | ●   |
| EUPWR | ●                    | ●                    | ●   | ●      | ●    | ●   | TOASO | ●                    | ●                    | ●   | ●      | ●    | ●   |
| EUREN | ●                    | ●                    | ●   | ●      | ●    | ●   | TSKB  | ●                    | ●                    | ●   | ●      | ●    | ●   |
| FROTO | ●                    | ●                    | ●   | ●      | ●    | ●   | TTKOM | ●                    | ●                    | ●   | ●      | ●    | ●   |
| GARAN | ●                    | ●                    | ●   | ●      | ●    | ●   | TTRAK | ●                    | ●                    | ●   | ●      | ●    | ●   |
| GESAN | ●                    | ●                    | ●   | ●      | ●    | ●   | TUKAS | ●                    | ●                    | ●   | ●      | ●    | ●   |
| GUBRF | ●                    | ●                    | ●   | ●      | ●    | ●   | TUPRS | ●                    | ●                    | ●   | ●      | ●    | ●   |
| GWIND | ●                    | ●                    | ●   | ●      | ●    | ●   | ULKER | ●                    | ●                    | ●   | ●      | ●    | ●   |
| HALKB | ●                    | ●                    | ●   | ●      | ●    | ●   | VAKBN | ●                    | ●                    | ●   | ●      | ●    | ●   |
| HEKTS | ●                    | ●                    | ●   | ●      | ●    | ●   | VESTL | ●                    | ●                    | ●   | ●      | ●    | ●   |
| IPEKE | ●                    | ●                    | ●   | ●      | ●    | ●   | YEOTK | ●                    | ●                    | ●   | ●      | ●    | ●   |
| ISCTR | ●                    | ●                    | ●   | ●      | ●    | ●   | YKBNK | ●                    | ●                    | ●   | ●      | ●    | ●   |
| ISDMR | ●                    | ●                    | ●   | ●      | ●    | ●   | YYLGD | ●                    | ●                    | ●   | ●      | ●    | ●   |
| ISGYO | ●                    | ●                    | ●   | ●      | ●    | ●   | ZOREN | ●                    | ●                    | ●   | ●      | ●    | ●   |