

30 Kasım 2023

Gündem

Önceki aylarda şahin tonlu açıklamalarıyla öne çıkan Fed Yönetim Kurulu Üyesi Christopher Waller'ın enflasyonda düşüşün devam etmesi halinde önümüzdeki süreçte faiz indirimlerinin başlayabileceğini ilişkin güvercin tonlu açıklaması, Fed'in şahin politikalarının sonuna geldiğine ilişkin beklentileri destekledi. Merkez bankalarının faiz artırımlarının sona erdiği ve 2024'ün ikinci yarısında faiz indirimlerinin başlayacağına ilişkin son haftalarda güç kazanan beklentiler ile ABD tahvil faizlerinde etkili olan düşüş eğilimi küresel risk iştahını desteklemeye devam ediyor. ABD 10 yıllık tahvil faizleri %4,30 seviyesinin altına gerileyerek eylül ayından bu yana en düşük seviyeleri test etti.

Piyasa Beklentisi

Fed'in faiz artış döngüsünün sona erdiğine ilişkin pekişen beklentiler ile tahvil faizlerindeki gerileme riskli varlıkları desteklerken, küresel hisse piyasalarında dün pozitif bir fiyatlamaya etkili oldu. Ancak yukarı yönlü revize edilen ve güçlü gelen ABD büyüme verisi sonrasında ABD borsalarındaki kazançlar geri verildi. BIST-100 Endeksi ise dün satıcı bir seyir kaydetti. Bugün yurt içinde büyüme verisi, Euro Bölgesi'nde öncü TÜFE ve ABD'de kişisel tüketim harcamaları takip edilecektir. ABD borsaları günü karışık kapanışlarla tamamlarken, ABD vadelilerinde bu sabah hafif alıcılı bir seyir etkili oluyor. Asya piyasalarında karışık bir görünüm hâkim. Avrupa vadeli ve CFD kontratları hafif alıcılı açılışlara işaret ediyor. BIST- 100 Endeksi'nin güne hafif alıcılı bir açılışa başlamasını bekliyoruz.

Ekonomik Takvim

Saat	Veri	Beklenti	Önceki
10:00	Türkiye, 2023/3Ç GSYH	5,5%	3,8%
13:00	Euro Bölgesi, TÜFE / Çekirdek TÜFE (Yıllık)	2,7% / 3,9%	2,9% / 4,2%
16:30	ABD, Haftalık İşsizlik Başvuruları	220 Bin	209 Bin
16:30	ABD, Kişisel Gelir / Gider (Aylık)	0,2% / 0,2%	0,3% / 0,7%
16:30	ABD, Kişisel Tüketim Harcamaları Fiyat Endeksi (Aylık/Yıllık)	0,1% / 3,0%	0,4% / 3,4%

Önemli Haberler

- Fed Bej Kitap raporunda, ekonomik aktivitenin önceki rapordan bu yana yavaşladığı belirtildi.
- ABD'de 3. çeyrek büyüme verisi %4,9'dan %5,2'ye revize edildi. Piyasalar %5,0'a revize edilmesini beklerken, açıklanan rakam 2021 yılının son çeyreğinden beri görülen en yüksek büyüme verisi oldu.
- Türkiye Cumhuriyet Merkez Bankası Başkanı (TCMB) Hafize Gaye Erkan, enflasyonla mücadele ve fiyat istikrarını sağlama konusunda son derece güçlü mesajlar verirken aynı zamanda Türk lirasına geçiş zamanının geldiğine inandıklarını söyledi.
- Yurt içinde ekim ayı dış ticaret açığı, ithalatın ivme kaybetmesiyle bir önceki aya göre iyileşme kaydederek 7,9 milyar dolardan 6,5 milyar dolara geriledi.

Hak Kullanımları

- DENGE, IZFAS, KAPLM**, olağanüstü genel kurul toplantıları bugün gerçekleşecek.
- LKMNH ve OZSUB** kâr payı ödemeleri bugün gerçekleşecek.
- İNDES** bedelsiz sermaye artırımını bugün gerçekleşecek.

Tedbir Kararları

- IDEAS** payları VBTS kapsamında 29/12/2023 seans sonuna kadar brüt takas uygulanacaktır.
- AVGYO, AZTEK, COSMO, EKOS, PAPIL** payları VBTS kapsamında 29/12/2023 seans sonuna kadar kredili işlemlere konu edilemeyecektir.

KAP Haberleri

- ⚙️ **CWENE**, yurtiçi bir müşterisi ile güneş enerjisi santrali kurulumu gerçekleştirmek amacıyla toplam 9250 kWe gücünde KDV hariç toplam 5.550.000 ABD doları tutarında olmak üzere iki ayrı sözleşme imzaladı. Söz konusu projelerin, 2024 yılı ikinci çeyreğin sonuna kadar tamamlanması planlanmaktadır. Şirketin son dört çeyrek hasılatı 8,5 Milyar TL'dir. (P.Değ: 35,2 Milyar TL, F/K: 31,0)
- Ⓒ **CWENE**, Almanya'da %50 dolaylı iştiraki olacağı "CWSE Group GmbH" ve "CWSE Management GmbH" unvanlı olmak üzere iki ayrı şirket kurulmasına karar verdi.
- Ⓒ **CWENE**, müşterisi ile arasında şirket tarafından geliştirilmesi devam eden arazi tipi 10.360 kWe kapasiteli güneş enerjisi santralının KDV Hariç 9.500.000 ABD doları bedelle satışına ilişkin sözleşme imzaladı. Şirketin son dört çeyrek hasılatı 8,5 Milyar TL'dir.
- Ⓒ **DOHOL**, doğrudan bağlı ortaklığı Doğan Trend Otomotiv A.Ş.'nin sermayesinin tamamı nakden karşılanmak suretiyle 403.000.000 TL tutarında artırılarak 526.000.000 TL'ye çıkarılmasına, şirket tarafından yeni pay alma hakkının tamamının kullanılmasına ve nakdi sermaye artırımına katılım tutarının 403.000.000 TL olarak belirlenmesine karar verildi. (P.Değ: 34,1 Milyar TL, F/K: 3,6)
- ⚙️ **EUPWR**, GESAN ile TEİAŞ Genel Müdürlüğü tarafından gerçekleştirilen ihaleye katıldı ve ihalede en avantajlı fiyatı vererek 1. oldu. İhale baz bedeli 341.992.234 TL'dir. Şirketin son dört çeyrek hasılatı 4,0 Milyar TL'dir. (P.Değ: 36,2 Milyar TL, F/K: 31,2)
- Ⓒ **MEKAG**, %100 hissesine sahip olduğu bağlı ortaklığı Meka İthalat A.Ş. ile yurt dışı yerleşik iki şirket arasında Beton Santralleri Satış Sözleşmesi imzaladı. Sözleşme bedelleri toplamı 445.000 Euro'dur. Şirketin son dört çeyrek hasılatı 465 Milyon TL'dir. (P.Değ: 5,0 Milyar TL, F/K: 53,9)
- ⚙️ **MIATK**, bağlı ortaklıklarından Tripy Mobility Teknoloji A.Ş. 'nin AR-GE Birimi tarafından geliştirilen proje Gazi Üniversitesi Teknopark Yönetimi tarafından onaylandı. Proje bütçesi 5.695.000 TL'dir. (P.Değ: 19,0 Milyar TL, F/K: 35,9)
- ⚙️ **NETAS**, TTKOM'dan toplamda 3.547.500 ABD doları tutarında modem siparişi aldı. Şirketin son dört çeyrek hasılatı 6,0 Milyar TL'dir. (P.Değ: 3,0 Milyar TL, F/K: 561,4)

KAP Haberleri

- Ⓒ **NUHCM**, yenilenebilir enerji kaynaklarına yatırım planları kapsamında alınacak rüzgâr türbinleri için 5 firmadan teklif aldı. (P.Değ: 46,1 Milyar TL, F/K: 14,4)
- Ⓒ **NUHCM**, hisse başına net 0,90 TL kâr payı avansı dağıtılmasına karar verdi.
- Ⓒ **OZKGY**, bağlı ortaklığı üzerinde bulunan Antalya'da kayıtlı lojman binasının, şirket portföyünde yer alan bir otel ile bütünlük arz etmesi düşüncesiyle 142.000.000 TL bedel ile satın alınmasına karar verdi. (P.Değ: 13,3 Milyar TL, F/K: 1,1)
- ⚙️ **SAFKR**, üretim tesisinin yaklaşık 5000 m2 çatı alanı üzerine kurulan Güneş Enerjisi Santralinde üretilen elektriğin satışı için Gediz Elektrik A.Ş. ile satış sözleşmesi imzaladı. (P.Değ: 1,2 Milyar TL, F/K: 16,1)
- Ⓒ **SEYKM**, %100 oranında bedelli sermaye artırımını kararı aldı. (P.Değ: 0,7 Milyar TL, F/K: 19,2)
- Ⓒ **TUPRS**, Malkara RES ve Mursallı RES olmak üzere sırasıyla 57,6 MW ve 72 MW kurulu gücünde depolamalı rüzgâr enerji santrali kurulmasına dair iki ön lisans başvurusunun olumlu sonuçlandığı duyuruldu. Böylelikle ön lisans alan projelerinin toplam kurulu gücü 527,3 MW oldu. (P.Değ: 298,5 Milyar TL, F/K: 5,6)
- Ⓒ **VBTYZ**, %350 oranında bedelsiz sermaye artırımını kararı aldı. (P.Değ: 4,0 Milyar TL, F/K: 33,7)
- Ⓒ **VERTU**, pay geri alım programı dahilinde alınan 260.000 TL nominal değerdeki VERTU paylarının pay başına 56,95 TL fiyatla borsada satışını gerçekleştirdi. Bu işlemle birlikte şirket sermayesindeki oranı %1,0748'e düştü. (P.Değ: 3,0 Milyar TL, F/K: 2,6)
- ⚙️ **YEOTK**, %51 ortaklığı olduğu şirket, İtalya'da kurulu gücü 7,4 MW olan güneş enerjisi santrali yatırımının inşasına başladı. (P.Değ: 19,4 Milyar TL, F/K: 42,1)

*Bütendeki haberler, Kamuyu Aydınlatma Platformu'na saat 08:30'a kadar gelen haberleri kapsamaktadır.

BIST100 Teknik Analizi



Hafta başında yaşanan yükselişlerin ardından yukarı yönlü seyrin ivmesini koruyamadığı BIST-100 Endeksi dün etkili olan satışlarla günü %1,04 oranında kayıpla 8.009 puandan tamamladı.

Son dönemde önemli bir direnç olarak izlediğimiz ve hafta başında aşılın 8.000 - 8.080 bölgesine dün etkili olan satışlarla tekrar geri dönen ve alt banda yakın bir kapanış gerçekleştiren endekste, psikolojik öneme sahip 8.000 puan altına sarkmalarda 7.900 ve 7.800 seviyeleri destek olarak takip edilecektir. 7.800 desteği kırılacak olursa teknik görünümdeki zayıflamayla birlikte satışların hız kazandığı görülebilir. Alımların etkili olması ve 8.080 üzerinde tutunmanın sağlanması durumunda 8.150 kısa vadeli direnç noktası olup, devamında güç kazanan alımlarla 8.250 ve 8.400 seviyelerine doğru yükselişler kaydedilebilir.

VIOP 30 Teknik Analizi



Aralık Vadeli Endeks30 sözleşmesi gün içerisinde 8.898 - 9.016 seviyeleri arasında hareket ederek günü %0,32 oranında düşüşle 8.948 puandan tamamladı. Akşam seans kapanışı ise 8.956 puandan gerçekleşti.

Hafta başındaki yükselişin ardından son günlerde hafif satıcı bir seyrin izlendiği sözleşmede psikolojik öneme sahip 9.000 bölgesinin kısa vadede güçlü bir direnç olarak çalıştığı takip ediliyor. Yükseliş eğiliminin devamlılığı açısından 9.000 üzerinde tutunmanın sağlanması önem taşırken, bu seviye aşılabilecek olursa 9.075 - 9.170 ve 9.250 seviyelerine doğru yükselişler yaşanabilir. Olası düzeltmelerde ise 8.900 ile 8.825 seviyeleri kısa vadeli destek noktalarıdır. Bu seviyeler altında güçlü bir destek bölgesi olarak takip ettiğimiz 8.750 - 8.700 aralığına doğru geri çekilmeler gündeme gelebilir.

Teknik Analiz Hisse Önerileri

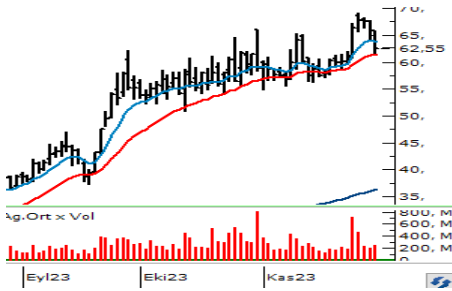

ANSGR

Son aylarda güçlü bir destek konumunda bulunan 22 günlük üssel ortalamasına (61,26) doğru geri çekilmenin gözlemlendiği ve ortalamanın destek olarak çalışmaya devam ettiği ANSGR günü 62,55 TL'den kapattı. Ortalama üzerinde kalındığı sürece toparlanma çabası yeniden güç kazanabilir.

Hedef Fiyat: 64,80 TL
Zarar Kes: 60,05 TL

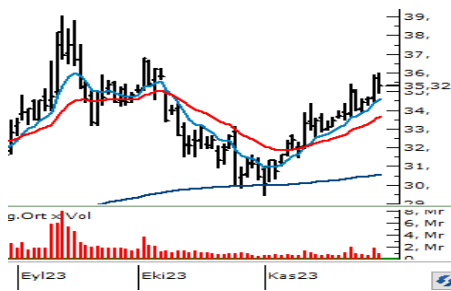

ENKAI

Yükseliş momentumunu koruyan ENKAI dün günü 35,32 TL'den tamamladı. Hareketli ortalamaları üzerinde fiyatlanması ve yükselen dipler oluşturmasını olumlu değerlendirdiğimiz hissede 35,00 TL üzerindeki seyir korunduğu sürece pozitif seyrin devam edebileceğini düşünüyoruz.

Hedef Fiyat: 36,56 TL
Zarar Kes: 33,94 TL



SISE

Dün endekste geri çekilmeye rağmen pozitif bir seyir izleyen SISE günü yükselişle 50,65 TL'den tamamladı. Dünkü kapanışıyla birlikte 50 günlük üstel ortalaması üzerinde (50,13) kapanış gerçekleştiren hisse bu ortalama üzerinde tutunabilirse yükselişlerin devamı beklenebilir.

Hedef Fiyat: 52,40 TL
Zarar Kes: 48,70 TL

BIST	Kapanış 29.11.2023	Değişim (%)	Yılbaşı Değişim (%)
BIST 100	8.009	-1,04	45,38
BIST 30	8.636	-0,56	45,27
BIST Banka	8.457	-0,41	68,21
BIST Sanayi	12.884	-0,80	44,69
BIST 30 Yakın Vade	8.948	-0,32	
Yurt Dışı Piyasalar	Veri (07:45)	Değişim (%)	Yılbaşı Değişim (%)
Dow Jones	35.430	0,04	6,89
S&P 500	4.551	-0,09	4,67
NASDAQ	14.258	-0,16	36,23
Almanya DAX	16.166	1,09	16,11
Fransa CAC 40	7.268	0,24	12,26
İngiltere FTSE 100	7.423	-0,43	-0,38
NIKKEI 225	33.405	0,25	28,01
Shangai Comp	3.026	0,16	-2,03
Hang Seng	17.024	0,18	-13,94
Tahvil Piyasaları	Veri (07:45)	Değişim (bps)	Yılbaşı Değişim (bps)
Türkiye 2 Yıllık	39,59	-114,0	2962,0
Türkiye 10 Yıllık	28,66	-59,0	1883,0
ABD 2 Yıllık	4,65	-2,5	22,7
ABD 10 Yıllık	4,28	1,1	39,6
Almanya 2 Yıllık	2,84	-9,2	11,2
Almanya 10 Yıllık	2,43	-6,3	-13,8
Döviz Piyasaları	Veri (07:45)	Değişim (%)	Yılbaşı Değişim (%)
USD/TRY	28,95	0,06	54,72
EUR/TRY	31,75	-0,07	58,54
GBP/TRY	36,77	0,03	62,48
EUR/USD	1,10	-0,03	2,51
USD/JPY	147,07	-0,16	12,28
Dolar Endeksi (DXY)	102,83	0,06	-0,67
Emtia	Veri (07:45)	Değişim (%)	Yılbaşı Değişim (%)
Altın (\$/ons)	2.044,30	-0,02	12,10
Gram Altın (TL)	1.902,60	0,04	73,45
Gümüş (\$/ons)	24,98	-0,05	4,39
Brent (\$/varil)	83,02	0,43	-1,55

BIST100 Yükselenler	Kapanış	Günlük Değ. (%)	Hacim (Mln TL)
SASA	51,10	4,07%	4.266,68
HEKTS	22,86	3,91%	1.891,60
KZBGY	18,55	2,94%	220,44
TOASO	250,50	2,71%	1.569,29
SISE	50,65	1,30%	2.689,64
KONYA	9.035,00	0,81%	609,89
YKBNK	19,34	0,62%	3.111,36
EGEEN	10.605,00	0,45%	779,11
EREGL	41,22	0,39%	3.628,71
AKBNK	33,92	0,36%	3.277,44

BIST100 Düşenler	Kapanış	Günlük Değ. (%)	Hacim (Mln TL)
ECZYT	323,75	-5,34%	437,99
ISGYO	21,36	-4,90%	341,64
AKCNS	145,80	-4,71%	185,25
MIATK	38,56	-4,32%	1.277,66
ALFAS	100,10	-4,21%	374,48
BRSAN	696,00	-3,60%	780,13
EUPWR	164,50	-3,52%	398,74
VAKBN	14,26	-3,52%	1.000,80
CIMSA	33,66	-3,50%	291,97
TAVHL	117,10	-3,46%	306,47

BIST100 Hacmi Artanlar	Hacim Değişim	Kapanış	Günlük Değ. (%)
KZBGY	83,4%	18,55	2,94
SASA	71,4%	51,10	4,07
EGEEN	55,0%	10.605,00	0,45
KONYA	42,4%	9.035,00	0,81
HEKTS	35,7%	22,86	3,91

BIST100 Hacmi Azalanlar	Hacim Değişim	Kapanış	Günlük Değ. (%)
TUKAS	-78,5%	7,91	-1,62
EUPWR	-74,1%	164,50	-3,52
CIMSA	-74,0%	33,66	-3,50
AKSA	-72,3%	88,15	-1,12
SMRTG	-71,9%	61,65	-2,61

*Hacim değişimleri son 3 aylık ortalamaya göre hesaplanmıştır.

PHİLLİP PORTFÖY FONLARI							
Fon adı	BİRİNCİ HİSSE SENEDİ FONU	Fon adı	BİRİNCİ SERBEST FON	Fon adı	SERBEST (DÖVİZ) FON	Fon adı	PARA PİYASASI FONU
Fon Kodu	PPB	Fon Kodu	PPS	Fon Kodu	PPE	Fon Kodu	PJL
Birim Pay Fiyatı	5,034617	Birim Pay Fiyatı	1,336919	Birim Pay Fiyatı	30,167551	Birim Pay Fiyatı	1,624642
Günlük Getiri	-1,53%	Günlük Getiri	0,40%	Günlük Getiri	0,29%	Günlük Getiri	0,10%
2023 yılı başından bu yana getiri	65,49%	Dönüşümden İtibaren (16.11.2023)	0,87%	Halka Arz Getiri (20.10.2023)	7,70%	Mevduat Karşılığı Yıllıklandırılmış Getiri	37,74%
Fon Alış Valörü	T+1	Fon Alış Valörü	T+1	Fon Alış Valörü	T+1	Fon Alış Valörü	T+0
Fon Satış Valörü	T+2	Fon Satış Valörü	T+2	Fon Satış Valörü	T+3	Fon Satış Valörü	T+0

Burada yer alan yatırım bilgi, yorum ve tavsiyeleri yatırım danışmanlığı kapsamında değildir. Yatırım danışmanlığı hizmeti, yetkili kuruluşlar tarafından kişilerin risk ve getiri tercihleri dikkate alınarak kişiye özel sunulmaktadır. Burada yer alan yorum ve tavsiyeler ise genel niteliktedir. Bu tavsiyeler mali durumunuz ile risk ve getiri tercihlerinize uygun olmayabilir. Bu nedenle, sadece burada yer alan bilgilere dayanarak yatırım kararı verilmesi beklentilerinize uygun sonuçlar doğurmayabilir.

HİSSELER	PİVOT DESTEKLER					PİVOT DİRENÇLER			HİSSELER	PİVOT DESTEKLER					PİVOT DİRENÇLER		
	Destek 1	Destek 2	Destek 3	Kapanış	Pivot	Direnç 1	Direnç 2	Direnç 3		Destek 1	Destek 2	Destek 3	Kapanış	Pivot	Direnç 1	Direnç 2	Direnç 3
AEFES	113,33	112,17	110,13	114,50	115,37	116,53	118,57	119,73	ISMEN	30,73	30,27	29,49	31,20	31,51	31,97	32,75	33,21
AGHOL	189,93	186,97	181,03	192,90	195,87	198,83	204,77	207,73	IZMDC	5,73	5,60	5,42	5,85	5,91	6,04	6,22	6,35
AHGAZ	11,86	11,73	11,46	12,00	12,13	12,26	12,53	12,66	KARNS	9,66	9,52	9,29	9,80	9,89	10,03	10,26	10,40
AKBNK	33,50	33,08	32,80	33,92	33,78	34,20	34,48	34,90	KAYSE	39,07	38,45	37,19	39,70	40,33	40,95	42,21	42,83
AKCNS	143,10	140,40	135,30	145,80	148,20	150,90	156,00	158,70	KCAER	30,11	29,63	28,95	30,60	30,79	31,27	31,95	32,43
AKFGY	4,57	4,48	4,32	4,65	4,73	4,82	4,98	5,07	KCHOL	142,30	141,40	140,50	143,20	143,20	144,10	145,00	145,90
AKFYE	17,73	17,46	17,05	18,00	18,14	18,41	18,82	19,09	KMPUR	67,23	66,47	65,48	68,00	68,22	68,98	69,97	70,73
AKSA	86,98	85,82	84,13	88,15	88,67	89,83	91,52	92,68	KONTR	249,08	245,17	238,08	253,00	256,17	260,08	267,17	271,08
AKSEN	34,63	34,35	33,81	34,92	35,17	35,45	35,99	36,27	KONYA	8786,67	8538,33	8236,67	9035,00	9088,33	9336,67	9638,33	9886,67
ALARK	100,17	99,03	97,87	101,30	101,33	102,47	103,63	104,77	KORDS	82,52	81,53	79,92	83,50	84,13	85,12	86,73	87,72
ALBRK	4,00	3,98	3,93	4,03	4,05	4,07	4,12	4,14	KOZAA	54,18	53,07	51,33	55,30	55,92	57,03	58,77	59,88
ALFAS	98,07	96,03	92,37	100,10	101,73	103,77	107,43	109,47	KOZAL	22,53	22,17	21,69	22,88	23,01	23,37	23,85	24,21
ARCLK	138,43	136,97	134,53	139,90	140,87	142,33	144,77	146,23	KRDMD	24,36	24,14	23,82	24,58	24,68	24,90	25,22	25,44
ASELS	47,55	47,09	46,29	48,00	48,35	48,81	49,61	50,07	KZBGY	18,14	17,74	17,37	18,55	18,51	18,91	19,28	19,68
ASTOR	108,10	106,20	103,10	110,00	111,20	113,10	116,20	118,10	MAVI	103,03	100,57	98,13	105,50	105,47	107,93	110,37	112,83
BERA	13,74	13,57	13,25	13,90	14,06	14,23	14,55	14,72	MGROS	360,08	353,92	344,08	366,25	369,92	376,08	385,92	392,08
BIENY	47,65	47,17	46,23	48,14	48,59	49,07	50,01	50,49	MIATK	37,35	36,15	33,97	38,56	39,53	40,73	42,91	44,11
BIMAS	307,50	303,00	297,50	312,00	313,00	317,50	323,00	327,50	ODAS	11,44	11,31	11,08	11,58	11,67	11,80	12,03	12,16
BRSAN	682,67	669,33	646,67	696,00	705,33	718,67	741,33	754,67	OTKAR	424,17	417,33	408,92	431,00	432,58	439,42	447,83	454,67
BRYAT	2209,00	2172,00	2102,00	2246,00	2279,00	2316,00	2386,00	2423,00	OYAKC	68,12	66,63	64,52	69,60	70,23	71,72	73,83	75,32
BUCIM	8,62	8,50	8,32	8,74	8,80	8,92	9,10	9,22	PENTA	20,90	20,52	20,04	21,28	21,38	21,76	22,24	22,62
CANTE	18,18	18,03	17,75	18,32	18,46	18,61	18,89	19,04	PETKM	21,19	20,95	20,51	21,44	21,63	21,87	22,31	22,55
COLLA	409,58	404,42	398,83	414,75	415,17	420,33	425,92	431,08	PGSUS	708,50	702,00	689,50	715,00	721,00	727,50	740,00	746,50
CIMSA	33,12	32,58	31,50	33,66	34,20	34,74	35,82	36,36	PSGYO	5,98	5,90	5,80	6,06	6,08	6,16	6,26	6,34
CWENE	279,42	274,58	265,42	284,25	288,58	293,42	302,58	307,42	QUAGR	5,61	5,53	5,40	5,69	5,74	5,82	5,95	6,03
DOAS	242,02	238,73	232,87	245,30	247,88	251,17	257,03	260,32	SAHOL	61,50	60,65	60,05	62,35	62,10	62,95	63,55	64,40
DOHOL	12,80	12,56	12,20	13,04	13,16	13,40	13,76	14,00	SASA	49,49	47,89	46,93	51,10	50,45	52,05	53,01	54,61
ECILC	48,24	47,73	46,77	48,76	49,20	49,71	50,67	51,18	SISE	50,11	49,58	49,23	50,65	50,46	50,99	51,34	51,87
ECZYT	316,00	308,25	292,75	323,75	331,50	339,25	354,75	362,50	SKBNK	6,99	6,89	6,72	7,08	7,16	7,26	7,43	7,53
EGEEN	10313,33	10021,67	9743,33	10605,00	10591,67	10883,33	11161,67	11453,33	SMRTG	60,68	59,72	58,13	61,65	62,27	63,23	64,82	65,78
EKGYO	7,32	7,25	7,12	7,40	7,45	7,52	7,65	7,72	SNGYO	2,98	2,96	2,92	3,00	3,02	3,04	3,08	3,10
ENJSA	48,49	48,17	47,69	48,82	48,97	49,29	49,77	50,09	SOKM	56,50	55,30	53,80	57,70	58,00	59,20	60,70	61,90
ENKAI	34,82	34,32	33,72	35,32	35,42	35,92	36,52	37,02	TAVHL	115,43	113,77	110,43	117,10	118,77	120,43	123,77	125,43
EREGL	40,88	40,54	40,10	41,22	41,32	41,66	42,10	42,44	TCELL	56,30	55,35	53,70	57,25	57,95	58,90	60,55	61,50
EUPWR	161,67	158,83	153,17	164,50	167,33	170,17	175,83	178,67	THYAO	252,58	250,17	245,33	255,00	257,42	259,83	264,67	267,08
EUREN	15,20	15,01	14,61	15,40	15,60	15,79	16,19	16,38	TKFEN	45,74	44,98	44,06	46,50	46,66	47,42	48,34	49,10
FROTO	836,00	830,00	825,00	842,00	841,00	847,00	852,00	858,00	TOASO	245,73	240,97	237,33	250,50	249,37	254,13	257,77	262,53
GARAN	53,47	52,68	51,92	54,25	54,23	55,02	55,78	56,57	TSKB	7,19	7,11	6,96	7,28	7,34	7,42	7,57	7,65
GENIL	51,82	50,38	48,57	53,25	53,63	55,07	56,88	58,32	TTKOM	22,57	22,07	21,25	23,06	23,39	23,89	24,71	25,21
GESAN	77,92	76,58	74,17	79,25	80,33	81,67	84,08	85,42	TTRAK	702,67	696,33	683,67	709,00	715,33	721,67	734,33	740,67
GLYHO	11,03	10,85	10,62	11,20	11,26	11,44	11,67	11,85	TUKAS	7,84	7,76	7,63	7,91	7,97	8,05	8,18	8,26
GUBRF	360,08	355,67	349,83	364,50	365,92	370,33	376,17	380,58	TUPRS	153,83	152,77	150,63	154,90	155,97	157,03	159,17	160,23
GWIND	26,70	26,24	25,52	27,16	27,42	27,88	28,60	29,06	ULKER	84,28	82,77	80,23	85,80	86,82	88,33	90,87	92,38
HALKB	12,92	12,81	12,65	13,02	13,08	13,19	13,35	13,46	VAKBN	14,06	13,87	13,48	14,26	14,45	14,64	15,03	15,22
HEKTS	22,19	21,53	21,11	22,86	22,61	23,27	23,69	24,35	VESBE	16,69	16,56	16,35	16,83	16,90	17,03	17,24	17,37
IMASM	16,14	15,82	15,37	16,45	16,59	16,91	17,36	17,68	VESTL	57,85	57,15	55,80	58,55	59,20	59,90	61,25	61,95
IPEKE	39,05	38,43	37,21	39,66	40,27	40,89	42,11	42,73	YEOTK	199,20	195,90	189,30	202,50	205,80	209,10	215,70	219,00
ISCTR	21,72	21,50	21,22	21,94	22,00	22,22	22,50	22,72	YKBNK	19,11	18,87	18,70	19,34	19,28	19,52	19,69	19,93
ISDMR	35,67	35,33	34,75	36,02	36,25	36,59	37,17	37,51	YYLGD	14,42	14,18	13,78	14,67	14,82	15,06	15,46	15,70
ISGYO	20,96	20,56	19,76	21,36	21,76	22,16	22,96	23,36	ZOREN	5,05	4,97	4,83	5,12	5,19	5,27	5,41	5,49

Kod	14	50	RSI	StochS	MACD	CCI	Kod	14	50	RSI	StochS	MACD	CCI
	Günlük H.O.	Günlük H.O.						Günlük H.O.	Günlük H.O.				
AEFES	●	●	●	●	●	●	ISMEN	●	●	●	●	●	●
AGHOL	●	●	●	●	●	●	IZMDC	●	●	●	●	●	●
AHGAZ	●	●	●	●	●	●	KARSN	●	●	●	●	●	●
AKBNK	●	●	●	●	●	●	KAYSE	●	●	●	●	●	●
AKCNS	●	●	●	●	●	●	KCAER	●	●	●	●	●	●
AKFGY	●	●	●	●	●	●	KCHOL	●	●	●	●	●	●
AKFYE	●	●	●	●	●	●	KMPUR	●	●	●	●	●	●
AKSA	●	●	●	●	●	●	KONTR	●	●	●	●	●	●
AKSEN	●	●	●	●	●	●	KONYA	●	●	●	●	●	●
ALARK	●	●	●	●	●	●	KORDS	●	●	●	●	●	●
ALBRK	●	●	●	●	●	●	KOZAA	●	●	●	●	●	●
ALFAS	●	●	●	●	●	●	KOZAL	●	●	●	●	●	●
ARCLK	●	●	●	●	●	●	KRDMD	●	●	●	●	●	●
ASELS	●	●	●	●	●	●	KZBGY	●	●	●	●	●	●
ASTOR	●	●	●	●	●	●	MAVI	●	●	●	●	●	●
BERA	●	●	●	●	●	●	MGROS	●	●	●	●	●	●
BIENY	●	●	●	●	●	●	MIATK	●	●	●	●	●	●
BIMAS	●	●	●	●	●	●	ODAS	●	●	●	●	●	●
BRSAN	●	●	●	●	●	●	OTKAR	●	●	●	●	●	●
BRYAT	●	●	●	●	●	●	OYAKC	●	●	●	●	●	●
BUCIM	●	●	●	●	●	●	PENTA	●	●	●	●	●	●
CANTE	●	●	●	●	●	●	PETKM	●	●	●	●	●	●
CCOLA	●	●	●	●	●	●	PGSUS	●	●	●	●	●	●
CIMSA	●	●	●	●	●	●	PSGYO	●	●	●	●	●	●
CWENE	●	●	●	●	●	●	QUAGR	●	●	●	●	●	●
DOAS	●	●	●	●	●	●	SAHOL	●	●	●	●	●	●
DOHOL	●	●	●	●	●	●	SASA	●	●	●	●	●	●
ECILC	●	●	●	●	●	●	SISE	●	●	●	●	●	●
ECZYT	●	●	●	●	●	●	SKBNK	●	●	●	●	●	●
EGEEN	●	●	●	●	●	●	SMRTG	●	●	●	●	●	●
EKGYO	●	●	●	●	●	●	SNGYO	●	●	●	●	●	●
ENJSA	●	●	●	●	●	●	SOKM	●	●	●	●	●	●
ENKAI	●	●	●	●	●	●	TAVHL	●	●	●	●	●	●
EREGL	●	●	●	●	●	●	TCELL	●	●	●	●	●	●
EUPWR	●	●	●	●	●	●	THYAO	●	●	●	●	●	●
EUREN	●	●	●	●	●	●	TKFEN	●	●	●	●	●	●
FROTO	●	●	●	●	●	●	TOASO	●	●	●	●	●	●
GARAN	●	●	●	●	●	●	TSKB	●	●	●	●	●	●
GENIL	●	●	●	●	●	●	TTKOM	●	●	●	●	●	●
GESAN	●	●	●	●	●	●	TTRAK	●	●	●	●	●	●
GLYHO	●	●	●	●	●	●	TUKAS	●	●	●	●	●	●
GUBRF	●	●	●	●	●	●	TUPRS	●	●	●	●	●	●
GWIND	●	●	●	●	●	●	ULKER	●	●	●	●	●	●
HALKB	●	●	●	●	●	●	VAKBN	●	●	●	●	●	●
HEKTS	●	●	●	●	●	●	VESBE	●	●	●	●	●	●
IMASM	●	●	●	●	●	●	VESTL	●	●	●	●	●	●
IPEKE	●	●	●	●	●	●	YEOTK	●	●	●	●	●	●
ISCTR	●	●	●	●	●	●	YKBNK	●	●	●	●	●	●
ISDMR	●	●	●	●	●	●	YYLGD	●	●	●	●	●	●
ISGYO	●	●	●	●	●	●	ZOREN	●	●	●	●	●	●