

**6 Mart 2024**

## Açılıştan Kapanışa Piyasalar

BIST	Kapanış 05.03.2024	Günlük Değişim	Yurt Dışı Piyasalar	05.03.2024 (18.10)	06.03.2024 (07:45)	BIST Kapanış Sonrası Değişim
BIST 100	8.860,52	-0,53%	S&P 500 Vadeli	5.107,25	5.090,25	-0,33%
BIST 30	9.326,52	-0,59%	Euro Stoxx 50 CFD	4.912,00	4.899,00	-0,26%
BIST Banka	9.388,69	-0,79%	ABD 10 Yıllık (bps)	4,13	4,14	1
BIST Sanayi	14.215,17	0,12%	Brent	82,38	82,17	-0,25%
BIST 30 Yakın Vade	9.859,00	-0,55%	Ons Altın	2.131,54	2.126,00	-0,26%
Türkiye 2 Yıllık (bps)	44,30	53	USDTRY	31,63	31,71	0,25%
Türkiye 10 Yıllık (bps)	28,37	47	Nikkei 225	40.124,68	40.054,00	-0,18%

## Önemli Haberler

- Bakan Şimşek, Kamu Özel Sektör İş Birliği Araştırma Merkezi ve DEİK işbirliğiyle düzenlenen etkinlikte; fiyat istikrarı hedefi doğrultusunda para politikasında ve niceliksel olarak gerekli sıkılaştırmaların yapıldığını, buna ek olarak destekleyici gelir ve maliye politikalarını uygulandığını ve uygulanacağını belirtti. "TCMB, yeterli sıkılaştırma yaptığını düşünüyor" diyen Mehmet Şimşek, programın henüz çok erken aşamalarında olduğunu, sabırlı ve ileriye dönük kararlı olunması gerektiğini vurguladı.
- Şubat ayı enflasyonunun piyasa beklentileri üzerinde gelmesi sonrasında, TCMB fiyat gelişmeleri değerlendirmesinde özellikle hizmet grubuna dikkat çekti. Buna göre yıllık enflasyon tüm ana gruplarda yükselirken aylık bazda gıda ve hizmet grupları fiyat artışı öne çıktı. Enerji grubu aylık fiyat artışının ana belirleyicisi ise jeopolitik gelişmelerle yükselen petrol fiyatları ve akaryakıt kalemi olduğu belirtildi.

## Ekonomik Takvim

Saat	Veri	Beklenti	Önceki
16:15	ABD, ADP Özel Sektör İstihdam Değişimi (Şubat)	150 Bin	107 Bin
18:00	ABD, Fed Başkanı Powell Para Politikası Sunumu	-	-
18:00	ABD, JOLTS İş Açılışları, (Ocak)	8,9 milyon	9,0 milyon

## Tedbir Kararları

- YAYLA** payları VBTS kapsamında 05/04/2024 seans sonuna kadar emir paketi tedbiri ile işlem görecektir.
- KARTN, TURGG** paylarında VBTS kapsamında 05/04/2024 seans sonuna kadar kredili işlemlere konu edilemeyecektir.
- KLGYO** paylarında VBTS kapsamında 05/04/2024 seans sonuna kadar brüt takas uygulanacaktır.

## Günlük Hisse Önerileri

- Günlük hisse önerilerimiz **AKBNK, TTKOM** ve **TUPRS**'dir. Öneriler hakkında detayları görmek için tıklayabilirsiniz.

## KAP Haberleri

- **₺ FROTO**, 2023 yılında geçtiğimiz yılın aynı dönemine kıyasla %77 artış ile 49,06 milyar TL net kâr elde etti. (P.Değ: 347,9 Milyar TL, F/K: 7,1)
- **₺ SASA**, 2023 yılında geçtiğimiz yılın aynı dönemine kıyasla %20 azalış ile 18,2 milyar TL net kâr elde etti. (P.Değ: 202,3 Milyar TL, F/K: 11,1)
- **₺ AYGAZ**, yönetim kurulu hisse başına net 6,16 TL net kâr payı ödeme kararını genel kurul onayına sunacak. Ödeme kabul edilirse kâr payı hak kullanımı 04.04.2023 tarihinde gerçekleştirilecek. (P.Değ: 33,4 Milyar TL, F/K: 5,6)
- **⚙️ CWENE**, yurt içerisinde yerleşik üç farklı müşterisi ile imzalanan 09.11.2022 tarihli KDV Hariç 6.153.816 ABD doları toplam bedelli sözleşmeler kapsamında, Amasya ilinde yer alan arazi tipi güneş enerjisi santrali projesinin ilgili resmi kurum tarafından kabulü yapılarak devreye alındı ve santraller elektrik üretimine başlandı. (P.Değ: 36,4 Milyar TL, F/K: 32,0)
- **₺ EBEBK**, Şubat 2023'te 3.691.954 olan mağaza ziyaretçi sayısı Şubat 2024'te 4.157.435 olarak gerçekleşti. (P.Değ: 10,2 Milyar TL, F/K: 33,0)
- **₺ EREGL**, 45,46 TL - 45,94 TL fiyat aralığından (ortalama 45,70 TL) 1.000.000 adet pay geri aldı. İşlemin toplam tutarı 45.695.499 TL'dir. Bu işlemlerle birlikte, 5 Mart 2024 tarihi itibarıyla geri alınan payların toplam nominal değeri 23.905.000 TL olup, bu payların sermayeye oranı %0,683'e ulaştı. (P.Değ: 158,9 Milyar TL, F/K: 39,4)
- **⚙️ GEREL**, teknoloji firması ile arasında imzalanan anlaşmalar kapsamında, elektrikli araç şarj ünitelerinin (G-charge) ABD ve Meksika'da toptan ve perakende satış ve pazarlanmasına yönelik olarak yetki sözleşmesi ile birlikte aynı zamanda ticari amaçlı elektrikli araç şarj istasyonlarının (G-charge) işletilmesine yönelik işletme-sertifika sözleşmesi imzaladı. (P.Değ: 3,1 Milyar TL, F/K: 48,0)
- **⚙️ GEREL**, Yunanistan merkezli bir firma ile arasında, öncelikli «G-Charge» ürünleri olmak üzere GEREL ürünlerinin Yunanistan'da toptan ve perakende satış ve pazarlanmasına yönelik sözleşme imzaladı.
- **₺ IMASM**, Ortadoğu'da bulunan bir müşterisi ile arasında Afrika'da yapılmak üzere 1.000.000 ABD doları toplam bedel ile yem değirmeni kurulumu sözleşmesine istinaden hesabına peşinat ödemesi ulaştı. (P.Değ: 4,7 Milyar TL, F/K: 21,0)
- **₺ SISE**, 49,44 TL- 49,50 TL fiyat aralığından (ortalama 49,47 TL) 1.000.000 adet pay geri aldı ve sahip olduğu SISE payları 56.422.416 adede ulaştı. (Şirket sermayesine oranı %1,84). (P.Değ: 149,8 Milyar TL, F/K: 8,7)
- **₺ QUAGR**, Antakya'da bulunan konut projesinin inşaatı ile altyapı ve çevre düzenleme işi için KDV dahil 15.800.000 TL tutarında satış sözleşmesi imzaladı. Şirketin son dört çeyrek hasılatı 4,4 milyar TL'dir. (P.Değ: 10,9 Milyar TL, F/K: 8,7)

\*Bültendeki haberler, Kamuyu Aydınlatma Platformu'na bugün saat 08:30'a kadar gelen haberleri kapsamaktadır.

## BİST 100 Teknik Analizi

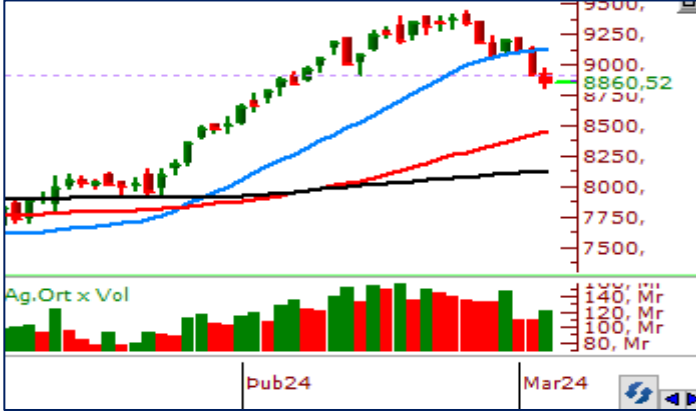

BİST 100 endeksi son işlem gününü 8.815-8.971 puan aralığında hareket ederek günü %0,53 oranında değer kaybederek 8.860 puandan tamamladı. Endekste son işlem gününde 35 hisse değer kazanırken 65 hisse değer kaybetti.

Son işlem gününde BİST100 endeksinin 10 günlük ve 21 günlük ortalamalarını aşmakta zorlandığını gördük. Gün içerisinde bankacılık sektörünün desteği ile 8.970 puanı test etse de bu seviyelerde kalıcı olamayıp 8.900 desteğinin altında kapanış gerçekleştirdi. Endekste yeniden yukarı yönlü momentumun başlaması için 9.000 seviyesi üzerinde kapanışlara ihtiyaç duyulduğunu düşünüyoruz. 9.000 üzerinde 9.150 bölgesi direnç seviyesi olarak hedeflenebilir. BİST100'de bugün satışların devamı halinde 8.647 bölgesi destek seviyesi olarak takip edilecektir.

## VİOP 30 Teknik Analizi



Nisan Vadeli Endeks 30 kontratı son işlem gününde 9.802-9.972 puan aralığında hareket ederek günü 9.859 puandan tamamladı. Akşam seansı kapanışı ise 9.844 puandan gerçekleşti.

Endeks sözleşmesinde dün satışların devam ettiğini gördük. Gün içerisinde 50 günlük ortalamasının altına sarkan endeks sözleşmesi günü 50 günlük ortalamasının belirlediği 9.931 seviyesinin altında tamamladı. Sözleşmede satışların bugün de devam etmesi halinde 9.535 seviyesi destek bölgesi olarak takip edilecektir. Bugün gün içerisinde 9.931 seviyesi üzerinde tutunmalar endeks sözleşmesindeki havayı haftanın geri kalan işlem günleri için pozitif çevirebilir.

## Teknik Analiz Hisse Önerileri



### AKBNK

Satışların etkili olduğu endekste dün günü pozitif bir şekilde tamamlayan AKBNK gün içerisinde 50 günlük ortalamasının belirlediği 39,80 TL üzerine çıkmayı denese de günü 39,38 TL'den tamamlamıştı. Bugün olası tepki alışlarının gelmesi halinde hissenin 39,80 TL üzerinde kapanış gerçekleştirebileceğini öngörüyoruz.

**Hedef Fiyat: 40,80 TL**  
**Zarar Kes: 37,90 TL**



### TTKOM

50 günlük ortalamasının belirlediği 30,20 TL seviyesinden gün içerisinde destek bulan TTKOM günü değer kazanarak 31,04 TL'den tamamladı. Bugün alışların etkili olması halinde 10 günlük ortalamasının belirlediği 31,62 TL seviyesini test edebilir.

**Hedef Fiyat: 31,90 TL**  
**Zarar Kes: 30,20 TL**



### TUPRS

Son işlem günlerinde 160,00 TL bölgesini destek edinen TUPRS, dün 10 günlük ortalamasının üzerinde kapanış gerçekleştirdi. Endekste dünkü satışa rağmen güçlü bir duruş sergileyen TUPRS hissesinde bugün de olumlu havanın devamı beklenebilir.

**Hedef Fiyat: 170,00 TL**  
**Zarar Kes: 160,50 TL**

## Phillip Portföy Yatırım Fonları

### PPB / PHİLLİP PORTFÖY BİRİNCİ HİSSE SENEDİ FONU

Fon toplam değerinin en az %80'i devamlı olarak yerli ihraççıların ortaklık payları ile ihraççı paylarından oluşan endeksleri takip etmek üzere kurulan borsa yatırım fonları katılma paylarına yatırılır. Yatırım yapılacak sermaye piyasası araçlarının seçiminde, risk/getiri değerlendirmeleri sonucunda belirlenenler ve nakde dönüşümü kolay olanlar tercih edilir. Fon portföyüne yabancı yatırım araçları dahil edilebilir. Ancak, fon portföyüne fon toplam değerinin en fazla %20'si oranında yabancı para ve sermaye piyasası araçları dahil edilebilir.

<https://www.phillipportfoy.com.tr/yatirimfonu/PPB>

### PJL / PHİLLİP PORTFÖY PARA PİYASASI FONU

Fon portföyünün tamamı devamlı olarak, vadesine en fazla 184 gün kalmış, likiditesi yüksek para ve sermaye piyasası araçlarından oluşacak ve Fon portföyünün günlük olarak hesaplanan ağırlıklı ortalama vadesi en fazla 45 gün olacaktır.

<https://www.phillipportfoy.com.tr/yatirimfonu/PJL>

### PPE / PHİLLİP PORTFÖY USD Cinsi Serbest(Döviz) Fonu

Fon Türkiye Hazinesinin ve yüksek kredi notu olan şirketlerin çıkardığı eurobondlara yatırım yapar. Fon büyüklüğünün minimum %80'i sürekli olarak dolar cinsi finansal ürünlere yatırım yapar. Piyasa şartlarına bağlı olarak, fonun durasyonunun 3 -5 yıl aralığında olması planlanmaktadır. Fon yatırımları USD cinsinden yapılabilmektedir. Fon yatırım süresi sınırsız olup, fondan çıkış için herhangi bir cezai ödeme olmamaktadır.

<https://www.phillipportfoy.com.tr/yatirimfonu/PPE>

### PPS / PHİLLİP PORTFÖY BİRİNCİ SERBEST FONU

BIST'de işlem gören ortaklık payları ile ihraççı paylarından oluşan endeksleri takip etmek üzere kurulan borsa yatırım fonları katılma paylarına veya BIST pay endekslerine dayalı türev araçlara yatırım yaparak eşik değer üzerinde getiri yaratmayı hedefler.

<https://www.phillipportfoy.com.tr/yatirimfonu/PPS>

### PFO/PHİLLİP PORTFÖY FON SEPETİ FONU

Fon toplam değerinin en az %80'i devamlı olarak, yatırım fonları ve borsa yatırım fonlarının katılma paylarına yatırılır. Fon stratejisi kapsamında yapılan çeşitlendirme ile yatırımcının finansal piyasalardaki kazançta iştirak etmesi hedeflenmektedir.

<https://www.phillipportfoy.com.tr/yatirimfonu/PFO>

	PİVOT DESTEKLER					PİVOT DİRENÇLER			HİSSELER	PİVOT DESTEKLER					PİVOT DİRENÇLER		
	Destek 1	Destek 2	Destek 3	Kapanış	Pivot	Direnç 1	Direnç 2	Direnç 3		Destek 1	Destek 2	Destek 3	Kapanış	Pivot	Direnç 1	Direnç 2	Direnç 3
AEFES	143,00	140,30	137,30	145,70	146,00	148,70	151,70	154,40	ISMEN	35,55	35,15	34,59	35,96	36,11	36,51	37,07	37,47
AGHOL	253,67	249,83	246,67	257,50	256,83	260,67	263,83	267,67	IZENR	30,23	29,73	29,31	30,72	30,65	31,15	31,57	32,07
AHGAZ	13,02	12,83	12,51	13,22	13,34	13,53	13,85	14,04	IZMDC	6,43	6,34	6,20	6,52	6,57	6,66	6,80	6,89
AKBNK	38,72	38,06	37,36	39,38	39,42	40,08	40,78	41,44	KARSN	9,86	9,67	9,41	10,05	10,12	10,31	10,57	10,76
AKCNS	152,77	150,13	148,17	155,40	154,73	157,37	159,33	161,97	KAYSE	34,06	33,62	32,74	34,50	34,94	35,38	36,26	36,70
AKFYE	28,31	27,59	27,11	29,02	28,79	29,51	29,99	30,71	KCAER	51,20	49,10	45,95	53,30	54,35	56,45	59,60	61,70
AKSA	104,20	100,00	96,40	108,40	107,80	112,00	115,60	119,80	KCHOL	163,30	161,40	159,20	165,20	165,50	167,40	169,60	171,50
AKSEN	36,52	35,98	35,32	37,06	37,18	37,72	38,38	38,92	KLSE	69,78	68,62	67,03	70,95	71,37	72,53	74,12	75,28
ALARK	124,33	121,67	118,93	127,00	127,07	129,73	132,47	135,13	KMPUR	62,07	61,13	59,52	63,00	63,68	64,62	66,23	67,17
ALBRK	4,07	4,00	3,93	4,15	4,14	4,21	4,28	4,35	KONTR	264,58	258,17	247,83	271,00	274,92	281,33	291,67	298,08
ALFAS	100,33	98,67	95,33	102,00	103,67	105,33	108,67	110,33	KONYA	10106,67	9893,33	9586,67	10320,00	10413,33	10626,67	10933,33	11146,67
ARCLK	156,80	154,40	152,60	159,20	158,60	161,00	162,80	165,20	KORDS	103,40	100,60	96,30	106,20	107,70	110,50	114,80	117,60
ASELS	55,73	54,87	53,13	56,60	57,47	58,33	60,07	60,93	KOZAA	51,82	50,33	47,77	53,30	54,38	55,87	58,43	59,92
ASGYO	14,66	14,47	14,07	14,86	15,06	15,25	15,65	15,84	KOZAL	23,17	21,93	20,95	24,40	24,15	25,39	26,37	27,61
ASTOR	111,97	109,33	104,07	114,60	117,23	119,87	125,13	127,77	KRDMD	25,37	25,03	24,37	25,70	26,03	26,37	27,03	27,37
BERA	20,31	19,97	19,31	20,66	20,97	21,31	21,97	22,31	MAVI	137,70	136,40	134,50	139,00	139,60	140,90	142,80	144,10
BIENY	44,27	43,73	42,67	44,80	45,33	45,87	46,93	47,47	MGROS	471,75	463,75	459,00	479,75	476,50	484,50	489,25	497,25
BIMAS	364,00	356,00	348,25	372,00	371,75	379,75	387,50	395,50	MIATK	70,30	66,35	61,45	74,25	75,20	79,15	84,05	88,00
BIOEN	20,03	19,73	19,33	20,32	20,43	20,73	21,13	21,43	ODAS	10,27	10,06	9,79	10,49	10,54	10,75	11,02	11,23
BOBET	34,72	34,32	33,56	35,12	35,48	35,88	36,64	37,04	OTKAR	468,00	456,00	442,00	480,00	482,00	494,00	508,00	520,00
BRSAN	679,67	664,83	645,17	694,50	699,33	714,17	733,83	748,67	OYAKC	66,90	66,30	65,10	67,50	68,10	68,70	69,90	70,50
BRYAT	3995,83	3831,67	3610,83	4160,00	4216,67	4380,83	4601,67	4765,83	PENTA	21,55	20,41	19,85	22,68	22,11	23,25	23,81	24,95
BUCIM	7,58	7,45	7,22	7,70	7,81	7,94	8,17	8,30	PETKM	22,37	22,09	21,51	22,66	22,95	23,23	23,81	24,09
CANTE	17,76	17,60	17,38	17,93	17,98	18,14	18,36	18,52	PGSUS	784,33	768,67	739,83	800,00	813,17	828,83	857,67	873,33
CCOLA	623,33	611,67	605,83	635,00	629,17	640,83	646,67	658,33	QUAGR	4,06	4,02	3,92	4,11	4,16	4,20	4,30	4,34
CIMSA	33,95	33,29	32,85	34,60	34,39	35,05	35,49	36,15	SAHOL	75,72	74,68	73,82	76,75	76,58	77,62	78,48	79,52
CWENE	290,83	287,92	282,83	293,75	295,92	298,83	303,92	306,83	SASA	37,08	36,14	35,08	38,02	38,14	39,08	40,14	41,08
DOAS	269,00	263,00	258,00	275,00	274,00	280,00	285,00	291,00	SDTTR	358,42	353,08	346,17	363,75	365,33	370,67	377,58	382,92
DOHOL	13,08	12,95	12,68	13,22	13,35	13,48	13,75	13,88	SISE	48,51	48,13	47,43	48,90	49,21	49,59	50,29	50,67
ECILC	51,07	50,08	49,37	52,05	51,78	52,77	53,48	54,47	SKBNK	4,45	4,38	4,29	4,51	4,54	4,61	4,70	4,77
ECZYT	247,48	245,07	240,93	249,90	251,62	254,03	258,17	260,58	SMRTG	61,13	59,57	57,43	62,70	63,27	64,83	66,97	68,53
EGEEN	15124,17	14625,83	14109,17	15622,50	15640,83	16139,17	16655,83	17154,17	SOKM	62,37	61,38	60,07	63,35	63,68	64,67	65,98	66,97
EKGYO	10,94	10,73	10,31	11,16	11,36	11,57	11,99	12,20	TATEN	36,65	36,05	35,23	37,24	37,47	38,07	38,89	39,49
ENERY	141,80	140,60	138,20	143,00	144,20	145,40	147,80	149,00	TAVHL	161,10	158,10	155,60	164,10	163,60	166,60	169,10	172,10
ENJSA	58,50	57,70	56,80	59,30	59,40	60,20	61,10	61,90	TCELL	62,78	61,97	60,98	63,60	63,77	64,58	65,57	66,38
ENKAI	37,21	36,73	36,31	37,70	37,63	38,11	38,53	39,01	THYAO	262,08	258,92	253,58	265,25	267,42	270,58	275,92	279,08
EREGL	45,04	44,68	43,96	45,40	45,76	46,12	46,84	47,20	TKFEN	43,59	43,15	42,29	44,02	44,45	44,89	45,75	46,19
EUPWR	161,57	159,73	156,67	163,40	164,63	166,47	169,53	171,37	TOASO	255,75	248,75	242,50	262,75	262,00	269,00	275,25	282,25
EUREN	19,85	19,27	18,09	20,44	21,03	21,61	22,79	23,37	TSKB	7,92	7,73	7,57	8,11	8,08	8,27	8,43	8,62
FROTO	974,33	957,17	940,33	991,50	991,17	1008,33	1025,17	1042,33	TTKOM	30,37	29,69	29,15	31,04	30,91	31,59	32,13	32,81
GARAN	59,08	58,37	57,23	59,80	60,22	60,93	62,07	62,78	TTRAK	818,17	779,83	757,17	856,50	840,83	879,17	901,83	940,17
GESAN	72,23	71,37	69,98	73,10	73,62	74,48	75,87	76,73	TUKAS	9,04	8,88	8,65	9,21	9,27	9,43	9,66	9,82
GUBRF	181,23	177,47	172,03	185,00	186,67	190,43	195,87	199,63	TUPRS	161,07	157,03	153,77	165,10	164,33	168,37	171,63	175,67
GWIND	26,19	25,85	25,27	26,54	26,77	27,11	27,69	28,03	ULKER	101,83	100,17	97,83	103,50	104,17	105,83	108,17	109,83
HALKB	13,49	13,35	13,10	13,63	13,74	13,88	14,13	14,27	VAKBN	13,53	13,36	13,14	13,70	13,75	13,92	14,14	14,31
HEKTS	17,88	17,61	17,10	18,15	18,39	18,66	19,17	19,44	VESTL	74,60	73,20	71,65	76,00	76,15	77,55	79,10	80,50
IPEKE	41,91	40,63	38,83	43,20	43,71	44,99	46,79	48,07	YEOTK	219,37	214,73	207,97	224,00	226,13	230,77	237,53	242,17
ISCTR	10,00	9,89	9,69	10,10	10,20	10,31	10,51	10,62	YKBNK	21,01	20,73	20,15	21,30	21,59	21,87	22,45	22,73
ISDMR	39,09	38,79	38,23	39,38	39,65	39,95	40,51	40,81	YYLGD	14,82	14,60	14,18	15,05	15,24	15,46	15,88	16,10
ISGYO	16,36	16,19	15,85	16,53	16,70	16,87	17,21	17,38	ZOREN	5,24	5,08	4,87	5,40	5,45	5,61	5,82	5,98

Kod	14	50	RSI	StochS	MACD	CCI	Kod	14	50	RSI	StochS	MACD	CCI
	Günlük H.O.	Günlük H.O.						Günlük H.O.	Günlük H.O.				
AEFES	●	●	●	●	●	●	ISMEN	●	●	●	●	●	●
AGHOL	●	●	●	●	●	●	IZENR	●	●	●	●	●	●
AHGAZ	●	●	●	●	●	●	IZMDC	●	●	●	●	●	●
AKBNK	●	●	●	●	●	●	KARSN	●	●	●	●	●	●
AKCNS	●	●	●	●	●	●	KAYSE	●	●	●	●	●	●
AKFYE	●	●	●	●	●	●	KCAER	●	●	●	●	●	●
AKSA	●	●	●	●	●	●	KCHOL	●	●	●	●	●	●
AKSEN	●	●	●	●	●	●	KLSEK	●	●	●	●	●	●
ALARK	●	●	●	●	●	●	KMPUR	●	●	●	●	●	●
ALBRK	●	●	●	●	●	●	KONTR	●	●	●	●	●	●
ALFAS	●	●	●	●	●	●	KONYA	●	●	●	●	●	●
ARCLK	●	●	●	●	●	●	KORDS	●	●	●	●	●	●
ASELS	●	●	●	●	●	●	KOZAA	●	●	●	●	●	●
ASGYO	●	●	●	●	●	●	KOZAL	●	●	●	●	●	●
ASTOR	●	●	●	●	●	●	KRDMD	●	●	●	●	●	●
BERA	●	●	●	●	●	●	MAVI	●	●	●	●	●	●
BIENY	●	●	●	●	●	●	MGROS	●	●	●	●	●	●
BIMAS	●	●	●	●	●	●	MIATK	●	●	●	●	●	●
BIOEN	●	●	●	●	●	●	ODAS	●	●	●	●	●	●
BOBET	●	●	●	●	●	●	OTKAR	●	●	●	●	●	●
BRSAN	●	●	●	●	●	●	OYAKC	●	●	●	●	●	●
BRYAT	●	●	●	●	●	●	PENTA	●	●	●	●	●	●
BUCIM	●	●	●	●	●	●	PETKM	●	●	●	●	●	●
CANTE	●	●	●	●	●	●	PGSUS	●	●	●	●	●	●
CCOLA	●	●	●	●	●	●	QUAGR	●	●	●	●	●	●
CIMSA	●	●	●	●	●	●	SAHOL	●	●	●	●	●	●
CWENE	●	●	●	●	●	●	SASA	●	●	●	●	●	●
DOAS	●	●	●	●	●	●	SDTTR	●	●	●	●	●	●
DOHOL	●	●	●	●	●	●	SISE	●	●	●	●	●	●
ECILC	●	●	●	●	●	●	SKBNK	●	●	●	●	●	●
ECZYT	●	●	●	●	●	●	SMRTG	●	●	●	●	●	●
EGEEN	●	●	●	●	●	●	SOKM	●	●	●	●	●	●
EKGYO	●	●	●	●	●	●	TATEN	●	●	●	●	●	●
ENERY	●	●	●	●	●	●	TAVHL	●	●	●	●	●	●
ENJSA	●	●	●	●	●	●	TCELL	●	●	●	●	●	●
ENKAI	●	●	●	●	●	●	THYAO	●	●	●	●	●	●
EREGL	●	●	●	●	●	●	TKFEN	●	●	●	●	●	●
EUPWR	●	●	●	●	●	●	TOASO	●	●	●	●	●	●
EUREN	●	●	●	●	●	●	TSKB	●	●	●	●	●	●
FROTO	●	●	●	●	●	●	TTKOM	●	●	●	●	●	●
GARAN	●	●	●	●	●	●	TTRAK	●	●	●	●	●	●
GESAN	●	●	●	●	●	●	TUKAS	●	●	●	●	●	●
GUBRF	●	●	●	●	●	●	TUPRS	●	●	●	●	●	●
GWIND	●	●	●	●	●	●	ULKER	●	●	●	●	●	●
HALKB	●	●	●	●	●	●	VAKBN	●	●	●	●	●	●
HEKTS	●	●	●	●	●	●	VESTL	●	●	●	●	●	●
IPEKE	●	●	●	●	●	●	YEOTK	●	●	●	●	●	●
ISCTR	●	●	●	●	●	●	YKBNK	●	●	●	●	●	●
ISDMR	●	●	●	●	●	●	YYLGD	●	●	●	●	●	●
ISGYO	●	●	●	●	●	●	ZOREN	●	●	●	●	●	●