

23 Temmuz 2024

Açılıştan Kapanışa Piyasalar

BIST	Kapanış 22.07.2024	Günlük Değişim	Yurt Dışı Piyasalar	22.07.2024 (18:10)	23.07.2024 (07:45)	BIST Kapanış Sonrası Değişim
BIST 100	11.172,75	0,15%	S&P 500 Vadeli	5.597,00	5.602,00	0,09%
BIST 30	12.177,03	0,06%	Euro Stoxx 50 CFD	4.909,00	4.906,00	-0,06%
BIST Banka	15.920,86	-1,41%	ABD 10 Yıllık (bps)	4,22	4,24	2
BIST Sanayi	14.945,25	0,88%	Brent	82,34	82,37	0,04%
BIST 30 Yakın Vade	12.710,00	-0,12%	Ons Altın	2.388,00	2.395,00	0,29%
Türkiye 2 Yıllık (bps)	42,17	14	USDTRY	32,89	32,89	0,00%
Türkiye 10 Yıllık (bps)	28,05	7	Nikkei 225	39.559,00	39.628,00	0,17%

Önemli Haberler

- TCMB düzenlediği piyasa katılımcıları anketinin Temmuz versiyonunda 12 ay sonrasına ilişkin yıllık enflasyon beklentisi %30 seviyelerine geriledi.
- Merkezi yönetim brüt borç stoku, haziran sonu itibarıyla 7 trilyon 884,5 milyar lira olarak belirlendi. Hazine alacakları da, Haziran sonu itibarıyla 28,1 milyar lira olarak gerçekleşti.
- Hazine ve Maliye Bakanı Mehmet Şimşek sosyal medya hesabı üzerinden enflasyon beklentileri hakkında bir paylaşımda bulundu. "Temmuzda aylık enflasyonda geçici etkiler kaynaklı artış olmasını beklemekle birlikte yıllık enflasyonda belirgin bir düşüş öngörüyoruz. Dezenflasyon süreci önümüzdeki aylarda daha da belirginleşecek" dedi.
- Küresel piyasalar önümüzdeki günlerde ABD'de Demokrat Parti'nin adayının kim olacağını ve bu adayın Trump'a karşı kazanma şansı olup olmadığını anlamak için açıklanacak anket sonuçlarını takip edecek. Cuma günü Fed'in tercih ettiği enflasyon göstergesi öne çıkacak.
- Merkez Bankası faiz kararını bugün açıklayacak. Banka bir önceki toplantıda politika faizini %50 seviyesinde sabit tutmuştu.

Ekonomik Takvim

	Veri	Beklenti	Önceki
14:00	Türkiye, TCMB Faiz Kararı	%50	%50
17:00	ABD, İkinci El Konut Satışları (Haziran)	3,99M	4,11M
23:30	ABD, Amerikan Petrol Enstitüsü Haftalık Ham Petrol Stokları	0,700M	-4,440M

*Kaynak: Investing

Tedbir Kararları

- IEYHO** payları VBTS kapsamında 22/08/2024 seans sonuna kadar kredili işlemlere konu edilemeyecektir.
- DIRIT** payları VBTS kapsamında 22/08/2024 seans sonuna kadar emir paketi tedbiri ile işlem görecektir.

Hak Kullanımları

- ATAGY, FENER, IEYHO, MIPAZ, MNDTR, NIBAS** genel kurul toplantısı bugün gerçekleştirilecektir.
- DURDO, PRKME** kâr payı ödemesi bugün gerçekleştirilecektir.

Günlük Hisse Önerileri

- Günlük hisse önerilerimiz **AYGAZ, CCOLA** ve **TCELL**'dir. Öneriler hakkındaki detaylara [buradan](#) ulaşabilirsiniz.

KAP Haberleri

- **☺ TAVHL**, 2Ç24 döneminde 2,8 milyar TL net kâr elde etti.
- **☺ ADEL**, %1000 oranında bedelsiz sermaye artırımını için SPK'ya başvuruda bulundu.
- **☺ AKFGY**, Bodrum'da bulunan taşınmazın satışı için yapılan ihaleye katılım sağladı. Söz konusu ihale 9.000.000 TL bedelle şirket uhdesinde kaldı ve alınan taşınmaz şirket adına tescil edildi.
- **☺ ASUZU**, Birleşik Arap Emirlikleri Ulaşım şirketi olan Roads & Transport Authority'nin (RTA) toplu taşıma stratejisi kapsamında gerçekleştirdiği yatırımlar için Anadolu Isuzu markalı 70 adetlik 18 m toplu ulaşım otobüs alım sözleşmesinde imza sürecine başladı.
- **☺ EKGYO**, T.C. Çevre, Şehircilik ve İklim Değişikliği Bakanlığı Altyapı ve Kentsel Dönüşüm Hizmetleri Müdürlüğü ile arasında imzalanan işbirliği çerçevesinde Bakanlık adına şirket tarafından ihale edilen «İstanbul Ümraniye Topağacı Kentsel Dönüşüm Alanı 1. Etap Konut İnşaatları İle Altyapı ve Çevre Düzenleme İşinin» teslimi, yüklenici firmaya yapıldı.
- **☺ EREGL**, ABD'li Tata Steel ile 2010'dan beri devam eden dava süreci hakkında açıklama yaptı. Yargıtay'da temyiz yolu açık olan bu istinaf kararı ile taraf vekillerinin istinaf başvurusu kısmen kabul edildi, Kdz. Ereğli 2. Asliye Hukuk Mahkemesi'nin 27.03.2023 tarihli kararı düzeltilerek yeniden esas hakkında karar verildi ve dava kısmen kabul edildi. Davanın tutarına karşılık 263,56 mn TL karşılık ayrılmıştır.
- **☺ GENIL**, %0,566 oranında hissedar olduğu Apeiron Biologics AG'nin tüm hisseleri üçüncü taraf tarafından devralındı. Bu çerçevede, GENIL'in sahibi olduğu 19.003 adet hissenin de satış işlemi tamamlandı. İşlem sonucunda GENIL'in Apeiron Biologics AG ile herhangi bir hissedarlık bağı kalmadı.
- **☺ GOODY**, dolaylı olarak ana ortaklık ilişkisi bulunan The Goodyear Tire & Rubber Company tarafından, küresel off-the-road lastikleri (OTR) işinin The Yokohama Rubber Company Limited'e devredilmesi için bir anlaşma yapıldı. 2023 yılında off-the-road lastikleri (OTR) net satış gelirlerinin toplam net satış gelirlerine oranının %1,3'ten düşük olması nedeniyle, işlemin şirket üzerinde önemli bir etkisinin olması beklenmiyor.
- **☺ KONTR**, brüt temettü tutarı sermaye artırımını nedeniyle 0,15 TL'den 0,0461538 TL'ye revize edildi.
- **☺ PEKGY**, Erft Lofts Grevenbroich projesinde plan tadilatı teklifi, belediye imar komisyonunda uygun bulundu ve onaylandı. Onaylanan plana göre hazırlanan projelerin ruhsatı alınmak üzere belediyeye teslim edildi.
- **☺ SRVGY**, %6150 oranındaki sermaye artırımını için SPK'ya başvuruda bulundu.
- **☺ TAVHL**, paylarının %100'üne sahip olduğu TAV Gayrimenkul Geliştirme A.Ş.'nin şirket tarafından devralınması suretiyle, kolaylaştırılmış usulde birleşmesine karar verildi.
- **☺ TTRAK**, 2Ç24 finansal sonuçlarını 31 Temmuz'da açıklayacak.

*Bültendeki haberler, Kamuyu Aydınlatma Platformu'na bugün saat 08:30'a kadar gelen haberleri kapsamaktadır.

BİST 100 Teknik Analizi

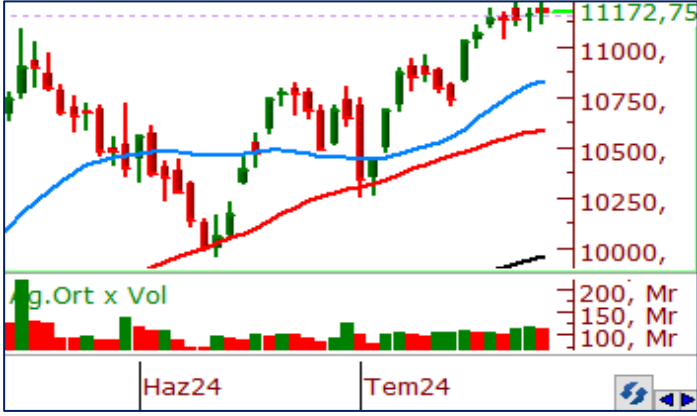

BİST 100 endeksi son işlem gününde 11.119-11.245 puan aralığında hareket ederek son işlem gününü %0,15 oranında değer kazanarak 11.172 puandan tamamladı.

Haftanın ilk işlem gününe 11.182 puandan başlayan BIST100 endeksi, ilk işlem dakikalarında 11.119 puan seviyesine kadar geri çekilse de bu bölgeden gelen destek alışları ile birlikte toparlandığını gördük. Moody's tarafından not artırımının gerçekleşmesinin ardından endekste ilk tepkilerin bankacılık hisseleri ağırlıklı kâr satışı şeklinde olduğunu söylemek mümkün. Günü hafif pozitif bir şekilde tamamlayan BIST100 endeksinde 11.100 seviyesi üzerinde gerçekleşen kapanışı teknik açıdan pozitif olarak değerlendiriyoruz. Ancak son günlerdeki yatay fiyatlanmanın önümüzdeki süreçte yukarı veya aşağı yönde sert bir tepki vermesini görebiliriz. Endekste direnç seviyesi olarak 11.300 puanı takip etmeye devam ederken destek seviyesi olarak ise 11.100 ve 11.000 bölgelerini izlemeye devam ediyoruz.

VIOP 30 Teknik Analizi

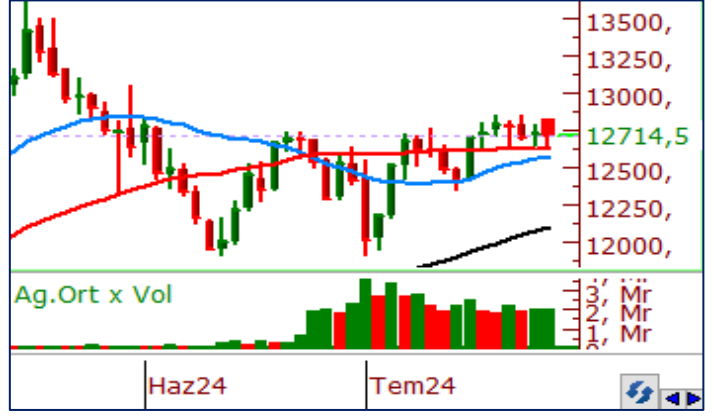

Ağustos Vadeli Endeks 30 kontratı son işlem gününde 12.652-12.825 puan aralığında hareket ederek son işlem gününü 12.710 puandan tamamladı. Akşam seansı kapanışı ise 12.714 puandan gerçekleşti.

Ağustos vadeli endeks sözleşmesi haftanın ilk işlem gününe satıcı bir şekilde başladı. Son günlerde oldukça üzerinde durduğumuz kabaca 12.850 yatay direnç seviyesinin, dün Ağustos vadeli sözleşmede satışlara neden oldu. Gün içerisinde 10 günlük ortalamasının denk geldiği 12.652 puan seviyesini test eden sözleşmenin şu an için bu seviyeyi aşağı yönde kırmamasını teknik açıdan olumlu olarak okuyoruz. Endeks sözleşmesinde bugün 12.652 puan seviyesi üzerinde kapanışları takip ediyor olacağız. Kapanışın kısa vadeli ortalamasının üzerinde gerçekleşmesi en azından momentum açısından destekleyici olabilir. 12.850 seviyesinde bulunan direnin aşılması ile alışların hız kazanmasını bekliyoruz.

Teknik Analiz Hisse Önerileri



AYGAZ

Dün gelen alışların etkisiyle düşen trendini aşarak 21 günlük ortalamasının üzerinde kapanış gerçekleştiren AYGAZ, günü gün içi gördüğü en yüksek seviyeden tamamladı. İşlem hacmi de 20 günlük ortalamasının üzerinde bir performans gösterdi. Kısa vadeli ortalamaların üzerinde kapanışların devam etmesi alıcılı görünüm korunabilir.

Hedef Fiyat: 184,00 TL
Zarar Kes: 174,00 TL



CCOLA

Yükselen trendi içerisinde fiyatlanmayı sürdüren CCOLA, son işlem gününde 10 günlük ortalamasından bulunduğu destek alışları ile günü endeksten pozitif ayrılarak tamamladı. Teknik göstergelerin güçlü seyretmeye devam ettiği hissede 870,00 TL seviyesi üzerinde pozitif görünümün devam etmesini bekliyoruz.

Hedef Fiyat: 923,00 TL
Zarar Kes: 870,00 TL



TCELL

Son işlem gününde etkili olan alışlar ile tarihi zirvesini yenileyen TCELL, 112,00 TL seviyesinde bulunan yatay direncini de aşarak günü rekor kapanış ile tamamladı. İşlem hacminde de toparlanmaların gözlemlendiği hissede güçlü momentumun etkisiyle alışların devam etmesini öngörüyoruz.

Hedef Fiyat: 119,00 TL
Zarar Kes: 112,00 TL

	PİVOT DESTEKLER					PİVOT DİRENÇLER			HİSSELER	PİVOT DESTEKLER					PİVOT DİRENÇLER		
	Destek 1	Destek 2	Destek 3	Kapanış	Pivot	Direnç 1	Direnç 2	Direnç 3		Destek 1	Destek 2	Destek 3	Kapanış	Pivot	Direnç 1	Direnç 2	Direnç 3
AEFES	287,17	281,33	276,67	293,00	291,83	297,67	302,33	308,17	KCHOL	226,10	223,20	221,10	229,00	228,20	231,10	233,20	236,10
AGHOL	447,83	440,17	432,08	455,50	455,92	463,58	471,67	479,33	KLSE	49,02	48,27	47,45	49,78	49,84	50,59	51,41	52,16
AGROT	18,74	17,56	16,98	19,91	19,32	20,50	21,08	22,26	KONTR	52,38	51,37	49,33	53,40	54,42	55,43	57,47	58,48
AKBNK	67,85	66,40	65,05	69,30	69,20	70,65	72,00	73,45	KONYA	8283,33	8161,67	7968,33	8405,00	8476,67	8598,33	8791,67	8913,33
AKFGY	2,50	2,48	2,43	2,53	2,55	2,57	2,62	2,64	KOZAA	58,75	57,05	55,80	60,45	60,00	61,70	62,95	64,65
AKFYE	24,77	24,63	24,37	24,90	25,03	25,17	25,43	25,57	KOZAL	22,97	22,63	22,27	23,32	23,33	23,67	24,03	24,37
AKSA	141,17	136,43	132,57	145,90	145,03	149,77	153,63	158,37	KRDMD	31,55	31,29	30,89	31,80	31,95	32,21	32,61	32,87
AKSEN	42,66	42,32	41,66	43,00	43,32	43,66	44,32	44,66	KTLEV	43,58	43,20	42,46	43,96	44,32	44,70	45,44	45,82
ALARK	101,33	99,67	98,43	103,00	102,57	104,23	105,47	107,13	LMKDC	22,74	22,02	21,52	23,46	23,24	23,96	24,46	25,18
ALFAS	66,32	65,73	64,97	66,90	67,08	67,67	68,43	69,02	MAVI	122,20	119,30	114,90	125,10	126,60	129,50	133,90	136,80
ARCLK	171,13	164,27	158,53	178,00	176,87	183,73	189,47	196,33	MGROS	569,33	562,67	555,33	576,00	576,67	583,33	590,67	597,33
ARDYZ	37,48	36,80	35,74	38,16	38,54	39,22	40,28	40,96	MIATK	62,07	60,68	59,47	63,45	63,28	64,67	65,88	67,27
ASELS	62,57	61,88	60,77	63,25	63,68	64,37	65,48	66,17	OBAMS	35,89	35,67	35,25	36,10	36,31	36,53	36,95	37,17
ASTOR	93,92	92,88	91,37	94,95	95,43	96,47	97,98	99,02	ODAS	8,39	8,30	8,16	8,47	8,53	8,62	8,76	8,85
BERA	17,88	17,67	17,28	18,09	18,27	18,48	18,87	19,08	OTKAR	598,00	577,00	563,50	619,00	611,50	632,50	646,00	667,00
BFREN	858,17	845,33	832,17	871,00	871,33	884,17	897,33	910,17	OYAKC	76,30	74,70	73,35	77,90	77,65	79,25	80,60	82,20
BIMAS	607,33	599,17	591,83	615,50	614,67	622,83	630,17	638,33	PEKGY	6,31	6,23	6,07	6,39	6,47	6,55	6,71	6,79
BINHO	437,92	423,58	407,17	452,25	454,33	468,67	485,08	499,42	PETKM	24,67	24,35	24,01	25,00	25,01	25,33	25,67	25,99
BRSAN	440,50	428,50	419,00	452,50	450,00	462,00	471,50	483,50	PGSUS	239,20	236,50	232,30	241,90	243,40	246,10	250,30	253,00
BRYAT	2206,00	2118,00	2021,00	2294,00	2303,00	2391,00	2488,00	2576,00	QUAGR	3,22	3,16	3,04	3,28	3,34	3,40	3,52	3,58
BTMCM	156,40	153,10	151,30	159,70	158,20	161,50	163,30	166,60	REEDR	33,96	33,52	32,94	34,40	34,54	34,98	35,56	36,00
CANTE	1,89	1,86	1,83	1,91	1,92	1,95	1,98	2,01	SAHOL	107,50	105,40	104,20	109,60	108,70	110,80	112,00	114,10
COLA	874,67	857,83	848,67	891,50	883,83	900,67	909,83	926,67	SASA	44,62	44,00	42,84	45,24	45,78	46,40	47,56	48,18
CIMSA	34,42	32,56	31,38	36,28	35,60	37,46	38,64	40,50	SDTTR	262,25	260,00	257,00	264,50	265,25	267,50	270,50	272,75
CWENE	222,27	215,73	212,47	228,80	225,53	232,07	235,33	241,87	SISE	48,99	48,70	48,12	49,28	49,57	49,86	50,44	50,73
DOAS	259,83	257,67	254,08	262,00	263,42	265,58	269,17	271,33	SKBNK	4,03	3,99	3,90	4,08	4,12	4,16	4,25	4,29
DOHOL	16,64	16,42	16,18	16,87	16,88	17,10	17,34	17,56	SMRTG	48,73	48,41	47,83	49,04	49,31	49,63	50,21	50,53
ECILC	57,32	55,68	52,97	58,95	60,03	61,67	64,38	66,02	SOKM	63,23	62,47	61,43	64,00	64,27	65,03	66,07	66,83
ECZYT	231,80	227,50	218,90	236,10	240,40	244,70	253,30	257,60	TABGD	194,87	189,73	186,57	200,00	198,03	203,17	206,33	211,47
EGEEN	12868,33	12394,17	11953,33	13342,50	13309,17	13783,33	14224,17	14698,33	TAVHL	273,83	268,42	261,83	279,25	280,42	285,83	292,42	297,83
EKGYO	11,91	11,79	11,60	12,03	12,10	12,22	12,41	12,53	TCELL	111,70	108,60	106,80	114,80	113,50	116,60	118,40	121,50
ENERY	178,13	175,67	171,23	180,60	182,57	185,03	189,47	191,93	THYAO	307,33	304,92	300,08	309,75	312,17	314,58	319,42	321,83
ENJSA	66,45	65,25	64,00	67,65	67,70	68,90	70,15	71,35	TKFEN	55,73	55,27	54,53	56,20	56,47	56,93	57,67	58,13
ENKAI	43,73	43,31	42,93	44,14	44,11	44,53	44,91	45,33	TKNSA	31,71	31,35	30,79	32,06	32,27	32,63	33,19	33,55
EREGL	57,75	56,10	54,85	59,40	59,00	60,65	61,90	63,55	TMSN	140,73	138,87	136,53	142,60	143,07	144,93	147,27	149,13
EUPWR	98,07	95,33	92,42	100,80	100,98	103,72	106,63	109,37	TOASO	301,08	296,67	292,08	305,50	305,67	310,08	314,67	319,08
EUREN	15,16	14,95	14,53	15,38	15,58	15,79	16,21	16,42	TSKB	12,84	12,64	12,52	13,04	12,96	13,16	13,28	13,48
FROTO	1049,33	1037,67	1028,33	1061,00	1058,67	1070,33	1079,67	1091,33	TTKOM	51,85	51,35	50,85	52,35	52,35	52,85	53,35	53,85
GARAN	127,47	126,03	123,37	128,90	130,13	131,57	134,23	135,67	TTRAK	814,50	806,00	790,00	823,00	830,50	839,00	855,00	863,50
GESAN	48,80	48,19	47,21	49,42	49,78	50,39	51,37	51,98	TUKAS	8,44	8,30	8,08	8,58	8,66	8,80	9,02	9,16
GOLTS	507,67	498,33	487,67	517,00	518,33	527,67	538,33	547,67	TUPRS	161,93	160,67	158,63	163,20	163,97	165,23	167,27	168,53
GUBRF	153,30	151,20	148,00	155,40	156,50	158,60	161,80	163,90	TURSG	67,37	66,73	65,77	68,00	68,33	68,97	69,93	70,57
HALKB	18,45	18,10	17,53	18,80	19,02	19,37	19,94	20,29	ULKER	167,83	165,17	162,23	170,50	170,77	173,43	176,37	179,03
HEKTS	13,05	12,87	12,64	13,23	13,28	13,46	13,69	13,87	VAKBN	23,21	22,77	22,37	23,66	23,61	24,05	24,45	24,89
ISCTR	16,71	16,59	16,39	16,83	16,91	17,03	17,23	17,35	VESBE	22,37	21,51	20,93	23,22	22,95	23,81	24,39	25,25
ISGYO	17,45	17,01	16,66	17,90	17,80	18,24	18,59	19,03	VESTL	74,17	73,23	71,37	75,10	76,03	76,97	78,83	79,77
ISMEN	39,30	38,60	37,22	40,00	40,68	41,38	42,76	43,46	YEOTK	198,53	196,27	192,03	200,80	202,77	205,03	209,27	211,53
IZENR	22,71	22,55	22,31	22,86	22,95	23,11	23,35	23,51	YKBNK	31,67	31,45	30,99	31,90	32,13	32,35	32,81	33,03
KAYSE	27,51	27,11	26,37	27,90	28,25	28,65	29,39	29,79	YYLGD	12,17	12,04	11,79	12,30	12,42	12,55	12,80	12,93
KCAER	46,33	45,79	44,79	46,86	47,33	47,87	48,87	49,41	ZOREN	5,34	5,28	5,17	5,40	5,45	5,51	5,62	5,68

Kod	14 Günlük H.O.	50 Günlük H.O.	RSI	StochS	MACD	CCI	Kod	14 Günlük H.O.	50 Günlük H.O.	RSI	StochS	MACD	CCI
AEFES	●	●	●	●	●	●	ISMEN	●	●	●	●	●	●
AGHOL	●	●	●	●	●	●	IZENR	●	●	●	●	●	●
AHGAZ	●	●	●	●	●	●	IZMDC	●	●	●	●	●	●
AKBNK	●	●	●	●	●	●	KARSN	●	●	●	●	●	●
AKCNS	●	●	●	●	●	●	KAYSE	●	●	●	●	●	●
AKFYE	●	●	●	●	●	●	KCAER	●	●	●	●	●	●
AKSA	●	●	●	●	●	●	KCHOL	●	●	●	●	●	●
AKSEN	●	●	●	●	●	●	KLSER	●	●	●	●	●	●
ALARK	●	●	●	●	●	●	KMPUR	●	●	●	●	●	●
ALBRK	●	●	●	●	●	●	KONTR	●	●	●	●	●	●
ALFAS	●	●	●	●	●	●	KONYA	●	●	●	●	●	●
ARCLK	●	●	●	●	●	●	KORDS	●	●	●	●	●	●
ASELS	●	●	●	●	●	●	KOZAA	●	●	●	●	●	●
ASGYO	●	●	●	●	●	●	KOZAL	●	●	●	●	●	●
ASTOR	●	●	●	●	●	●	KRDMD	●	●	●	●	●	●
BERA	●	●	●	●	●	●	MAVI	●	●	●	●	●	●
BIENY	●	●	●	●	●	●	MGROS	●	●	●	●	●	●
BIMAS	●	●	●	●	●	●	MIATK	●	●	●	●	●	●
BIOEN	●	●	●	●	●	●	ODAS	●	●	●	●	●	●
BOBET	●	●	●	●	●	●	OTKAR	●	●	●	●	●	●
BRSAN	●	●	●	●	●	●	OYAKC	●	●	●	●	●	●
BRYAT	●	●	●	●	●	●	PENTA	●	●	●	●	●	●
BUCIM	●	●	●	●	●	●	PETKM	●	●	●	●	●	●
CANTE	●	●	●	●	●	●	PGSUS	●	●	●	●	●	●
CCOLA	●	●	●	●	●	●	QUAGR	●	●	●	●	●	●
CIMSA	●	●	●	●	●	●	SAHOL	●	●	●	●	●	●
CWENE	●	●	●	●	●	●	SASA	●	●	●	●	●	●
DOAS	●	●	●	●	●	●	SDTTR	●	●	●	●	●	●
DOHOL	●	●	●	●	●	●	SISE	●	●	●	●	●	●
ECILC	●	●	●	●	●	●	SKBNK	●	●	●	●	●	●
ECZYT	●	●	●	●	●	●	SMRTG	●	●	●	●	●	●
EGEEN	●	●	●	●	●	●	SOKM	●	●	●	●	●	●
EKGYO	●	●	●	●	●	●	TATEN	●	●	●	●	●	●
ENERY	●	●	●	●	●	●	TAVHL	●	●	●	●	●	●
ENJSA	●	●	●	●	●	●	TCELL	●	●	●	●	●	●
ENKAI	●	●	●	●	●	●	THYAO	●	●	●	●	●	●
EREGL	●	●	●	●	●	●	TKFEN	●	●	●	●	●	●
EUPWR	●	●	●	●	●	●	TOASO	●	●	●	●	●	●
EUREN	●	●	●	●	●	●	TSKB	●	●	●	●	●	●
FROTO	●	●	●	●	●	●	TTKOM	●	●	●	●	●	●
GARAN	●	●	●	●	●	●	TTRAK	●	●	●	●	●	●
GESAN	●	●	●	●	●	●	TUKAS	●	●	●	●	●	●
GUBRF	●	●	●	●	●	●	TUPRS	●	●	●	●	●	●
GWIND	●	●	●	●	●	●	ULKER	●	●	●	●	●	●
HALKB	●	●	●	●	●	●	VAKBN	●	●	●	●	●	●
HEKTS	●	●	●	●	●	●	VESTL	●	●	●	●	●	●
IPEKE	●	●	●	●	●	●	YEOTK	●	●	●	●	●	●
ISCTR	●	●	●	●	●	●	YKBNK	●	●	●	●	●	●
ISDMR	●	●	●	●	●	●	YYLGD	●	●	●	●	●	●
ISGYO	●	●	●	●	●	●	ZOREN	●	●	●	●	●	●