

9 Temmuz 2024

Açılıştan Kapanışa Piyasalar

BIST	Kapanış 08.07.2024	Günlük Değişim	Yurt Dışı Piyasalar	08.07.2024 (18:10)	09.07.2024 (07:45)	BIST Kapanış Sonrası Değişim
BIST 100	10.864,08	0,11%	S&P 500 Vadeli	5.627,50	5.637,50	0,18%
BIST 30	11.862,70	0,07%	Euro Stoxx 50 CFD	4.974,00	4.967,00	-0,14%
BIST Banka	15.681,73	0,82%	ABD 10 Yıllık (bps)	4,28	4,28	0
BIST Sanayi	14.535,21	-0,26%	Brent	86,19	85,53	-0,77%
BIST 30 Yakın Vade	12.629,00	0,12%	Ons Altın	2.373,00	2.366,00	-0,29%
Türkiye 2 Yıllık (bps)	39,77	1	USDTRY	32,69	32,67	-0,06%
Türkiye 10 Yıllık (bps)	27,27	-4	Nikkei 225	40.863,00	41.632,00	1,88%

Önemli Haberler

- Çinli elektrikli araç üreticisi BYD ile Sanayi ve Teknoloji Bakanlığı arasında yatırım anlaşması imzalandı. Bakanlıktan yapılan açıklamaya göre yapılan anlaşma çerçevesinde, BYD'nin Türkiye'de yaklaşık 1 milyar dolar yatırımla, yıllık 150 bin araç kapasiteli elektrikli ve şarj edilebilir hibrit otomobil üretim tesisi ile sürdürülebilir mobilite teknolojilerine yönelik Ar-Ge merkezi kurması öngörülmüyor.
- Cumhurbaşkanı Yardımcısı Cevdet Yılmaz Çin menşeli BYD firmasının 1 milyar dolarlık yatırımını değerlendirdiği açıklamasında, "Bu yatırımla birlikte, uzun vadeli uluslararası sermaye girişlerinin daha da hızlanmasını ve cari açığımızın finansman kalitesinin iyileşmesini öngörüyoruz" ifadelerini kullandı.
- Hazine ve Maliye Bakanlığı 9 ay vadeli bono ve 7 yıl vadeli tahvilde ihale öncesi satışlarla birlikte 19,7 milyar TL'lik borçlanma gerçekleştirdi.
- Geçen hafta 3 ayın en büyük haftalık yükselişini kaydeden altın yeni haftaya satıcılı başladı. Spot altının ons fiyatı geçen hafta yüzde 3'e yakın yükselişin ardından yeni haftaya düşüşle başladı.

*Kaynak: Bloomberg

Ekonomik Takvim

	Veri	Beklenti	Önceki
17:00	ABD, FED Başkanı Powell'ın Yorumları	-	-
23:30	ABD, Amerikan Petrol Enstitüsü Haftalık Ham Petrol Stokları	-	-9,163M

*Kaynak: Investing

Tedbir Kararları

- LRSHO payları VBTS kapsamında 08/08/2024 seans sonuna kadar kredili işlemlere konu edilemeyecektir.

Hak Kullanımları

- AVOD, KARTN, KLRHO genel kurulları bugün gerçekleştirilecektir.
- BURCE, KMPUR, YGGYO kâr payı dağıtımı bugün yapılacaktır.

Günlük Hisse Önerileri

- Günlük hisse önerilerimiz AKCNS, BIMAS ve VAKBN'dir. Öneriler hakkındaki detaylara [buradan](#) ulaşabilirsiniz.

KAP Haberleri

- **ALARK**, pay başına 108,60 TL - 107,40 TL (ağırlıklı ortalama 108,10 TL) fiyat aralığından toplam 46.300 TL nominal değerli payları geri aldı. Bu işlemle birlikte şirketin sahip olduğu ALARK paylarının toplam nominal tutarı 6.518.780 TL'ye ulaşmış olup bu payların sermayeye oranı % 1,499'dur.
- **BRSAN**, 2024/06 dönemine ilişkin finansal sonuçlarını 9 Ağustos'ta açıklayacak.
- **GOKNR**, ihracat pazarlama faaliyetlerini geliştirmek, müşterilerine daha iyi hizmet vermek, yerinde ve aktif pazarlama ile yeni müşteriler kazanmak amacı ile İngiltere, Çin, Fas, Birleşik Arap Emirlikleri (Dubai) ve Suudi Arabistan'da yeni firmalar kurarak, yerinde depolama ve ambalajlama faaliyetleri için gerekli süreçleri başlattı.
- **KCAER**, son 35 günde MENA bölgesi başta olmak üzere, Amerika, Avrupa ve Türkiye'den ağırlıklı olarak katma değerli ürünlere yönelik toplam 46.314.202,827 Amerikan doları tutarında çelik profil siparişi aldı. Sözleşmenin 2023 ciroya oranı %10,04'dür.
- **KOZAL**, Kaymaz Altın ve Gümüş Madeni Üçüncü Kapasite Artışı ile İlave Maden Atık Depolama Tesisi Projesi ile ilgili olarak Çevre, Şehircilik ve İklim Değişikliği Bakanlığınca verilen Çevresel Etki Değerlendirmesi "Olumlu" kararında hukuka uygunluk bulunmadığı değerlendirildi ve Danıştay nezdinde temyiz yolu açık olmak üzere, dava konusu işleminin iptaline hükmedildi. İlgili karar kesinleşmemiş olup yargılama devam etmektedir.
- **KRPLS**, Rekabet kurulu tarafından şirket hakkında soruşturma açılmasına karar verildi.
- **PEHOL**, yönetim kurulu %600 oranında bedelsiz sermaye artırımını kararı aldı.

*Bültendeki haberler, Kamuyu Aydınlatma Platformu'na bugün saat 08:30'a kadar gelen haberleri kapsamaktadır.

BİST 100 Teknik Analizi



BİST 100 endeksi son işlem gününde 10.834-10.962 puan aralığında hareket ederek son işlem gününü %0,11 oranında değer kazanarak 10.864 puandan tamamladı. Endekste 44 hisse değer kazanırken 55hisse değer kaybetti.

BİST 100 endeksi haftanın ilk işlem gününe gap'li bir şekilde başlayarak 10.901 puandan başladı. Alıcılı görünümünü günün tamamına yayamayan BİST100 endeksi gün sonunda 10.900 seviyesinin altında bir kapanış gerçekleştirerek haftanın ilk işlem gününü 10.867 puandan tamamladı. Endekste bugün ilk etapta 10.900 seviyesini takip ediyor olacağız. 10.900 seviyesinin direnç olarak çalışması durumunda ise önümüzdeki günlerde zorlanma emarelerinin ortaya çıkması muhtemel. Endekste 10.800 seviyesinin altındaki kapanışlar ise piyasa tarafından negatif olarak değerlendirilebilir ve satı baskısı etkili olabilir.

VIOP 30 Teknik Analizi



Ağustos Vadeli Endeks 30 kontratı son işlem gününde 12.581-12.767 puan aralığında hareket ederek son işlem gününü 12.629 puandan tamamladı. Akşam seansı kapanışı ise 12.611 puandan gerçekleşti.

Ağustos vadeli endeks sözleşmesinde son işlem gününde hafif satıcı bir günü geride bıraktık. Endeks sözleşmesinde dün, özellikle geçtiğimiz haftadan itibaren direnç olarak çalışan 12.750 bölgesinin yeniden direnç olarak çalışması endeks sözleşmesini baskıladı. Ağustos vadeli sözleşmede bugün 12.750 seviyesinin yeniden test edilip geçilememesi durumunda ise geri çekilmelerin etkili olabileceğini öngörüyoruz. Sözleşmede satış baskısının yaşanması durumunda 50 günlük ortalamanın belirlediği 12.371 seviyesini destek seviyesi olarak takip etmeye devam ediyoruz.

Teknik Analiz Hisse Önerileri

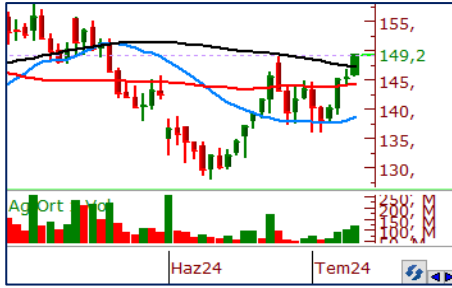

AKCNS

Geçtiğimiz hafta 200 günlük üstel ortalamasından destek bularak yükselen AKCNS, son işlem gününde Şubat ayından itibaren etkili olan düşen trendinin üzerinde kapanış gerçekleştirmeyi başardı. Hisse ayrıca dün 148,00 TL seviyesinde bulunan yatay direncini de aştı. 148,00 TL seviyesi üzerindeki kapanışlarda olumlu fiyatlanmanın devam etmesini bekliyoruz.

Hedef Fiyat: 155,00 TL
Zarar Kes: 145,00 TL



BIMAS

Son işlem gününde kısa vadeli ortalamasının üzerinde tutunmayı başarabilen BIMAS hissesinde 557,00 TL seviyesinde bulunan yatay direnç üzerindeki kapanışı olumlu olarak değerlendirmek mümkün. İşlem hacminde de toparlanmaların göz önüne çıktığı hissede 560,00 TL seviyesinin aşılması ile birlikte alışların güç kazanacağını öngörüyoruz.

Hedef Fiyat: 583,00 TL
Zarar Kes: 545,00 TL



VAKBN

21,00 TL seviyelerinden bulunduğu destek alışları ile yeniden yükseliş trendi içerisine giren VAKBN son işlem gününde kısa vadeli ortalamalarının üzerinde bir kapanış gerçekleştirdi. İşlem hacminde de artışların meydana geldiği hissede 22,50 TL seviyesi üzerinde tutunmaların devam etmesi son günlerdeki pozitif havayı koruyabilir.

Hedef Fiyat: 24,10 TL
Zarar Kes: 22,50 TL

	PİVOT DESTEKLER					PİVOT DİRENÇLER			HİSSELER	PİVOT DESTEKLER					PİVOT DİRENÇLER		
	Destek 1	Destek 2	Destek 3	Kapanış	Pivot	Direnç 1	Direnç 2	Direnç 3		Destek 1	Destek 2	Destek 3	Kapanış	Pivot	Direnç 1	Direnç 2	Direnç 3
AEFES	271,67	267,08	264,17	276,25	274,58	279,17	282,08	286,67	KCHOL	225,13	223,07	219,63	227,20	228,57	230,63	234,07	236,13
AGHOL	402,33	391,67	385,08	413,00	408,92	419,58	426,17	436,83	KLSEK	47,31	44,89	43,67	49,74	48,53	50,95	52,17	54,59
AGROT	14,07	13,15	12,70	14,98	14,52	15,44	15,89	16,81	KONTR	164,07	161,43	157,67	166,70	167,83	170,47	174,23	176,87
AKBNK	66,70	65,70	64,80	67,70	67,60	68,60	69,50	70,50	KONYA	7818,33	7706,67	7500,83	7930,00	8024,17	8135,83	8341,67	8453,33
AKFGY	2,32	2,29	2,23	2,35	2,38	2,41	2,47	2,50	KOZAA	56,75	56,00	55,10	57,50	57,65	58,40	59,30	60,05
AKFYE	25,19	24,75	23,99	25,62	25,95	26,39	27,15	27,59	KOZAL	21,71	21,45	21,13	21,96	22,03	22,29	22,61	22,87
AKSA	130,57	129,03	126,57	132,10	133,03	134,57	137,03	138,57	KRDMD	31,13	30,57	29,59	31,70	32,11	32,67	33,65	34,21
AKSEN	42,40	42,00	41,28	42,80	43,12	43,52	44,24	44,64	KTLEV	47,29	46,47	45,43	48,12	48,33	49,15	50,19	51,01
ALARK	106,33	104,87	102,73	107,80	108,47	109,93	112,07	113,53	LMKDC	23,27	22,39	21,49	24,14	24,17	25,05	25,95	26,83
ALFAS	65,95	65,15	64,50	66,75	66,60	67,40	68,05	68,85	MAVI	124,83	122,67	120,83	127,00	126,67	128,83	130,67	132,83
ARCLK	167,63	165,87	162,43	169,40	171,07	172,83	176,27	178,03	MGROS	542,00	529,00	520,00	555,00	551,00	564,00	573,00	586,00
ARDYZ	37,01	36,03	35,31	37,98	37,73	38,71	39,43	40,41	MIATK	55,52	54,78	53,37	56,25	56,93	57,67	59,08	59,82
ASELS	61,20	59,10	57,70	63,30	62,60	64,70	66,10	68,20	OBAMS	35,54	35,22	34,78	35,86	35,98	36,30	36,74	37,06
ASTOR	90,78	89,92	89,28	91,65	91,42	92,28	92,92	93,78	ODAS	8,39	8,29	8,10	8,50	8,58	8,68	8,87	8,97
BERA	19,65	19,39	19,12	19,90	19,92	20,18	20,45	20,71	OTKAR	608,67	595,33	580,17	622,00	623,83	637,17	652,33	665,67
BFREN	865,67	844,83	807,17	886,50	903,33	924,17	961,83	982,67	OYAKC	70,13	69,02	67,98	71,25	71,17	72,28	73,32	74,43
BIMAS	554,17	549,83	544,67	558,50	559,33	563,67	568,83	573,17	PEKGY	8,06	7,50	7,21	8,63	8,35	8,91	9,20	9,76
BINHO	378,25	358,50	345,00	398,00	391,75	411,50	425,00	444,75	PETKM	22,59	22,27	21,85	22,90	23,01	23,33	23,75	24,07
BRSAN	433,00	428,00	420,00	438,00	441,00	446,00	454,00	459,00	PGSUS	228,93	225,57	222,53	232,30	231,97	235,33	238,37	241,73
BRYAT	2207,33	2172,67	2122,33	2242,00	2257,67	2292,33	2342,67	2377,33	QUAGR	3,28	3,23	3,15	3,33	3,36	3,41	3,49	3,54
BTICIM	165,80	163,60	162,50	168,00	166,90	169,10	170,20	172,40	REEDR	32,11	31,57	30,93	32,66	32,75	33,29	33,93	34,47
CANTE	1,80	1,78	1,74	1,83	1,84	1,86	1,90	1,92	SAHOL	100,03	97,37	94,13	102,70	103,27	105,93	109,17	111,83
CCOLA	826,00	816,00	802,00	836,00	840,00	850,00	864,00	874,00	SASA	43,41	42,81	41,85	44,00	44,37	44,97	45,93	46,53
CIMSA	33,86	33,26	32,86	34,46	34,26	34,86	35,26	35,86	SDTTR	254,50	248,50	244,50	260,50	258,50	264,50	268,50	274,50
CWENE	199,80	198,50	197,00	201,10	201,30	202,60	204,10	205,40	SISE	49,92	49,48	48,72	50,35	50,68	51,12	51,88	52,32
DOAS	261,25	259,00	254,75	263,50	265,50	267,75	272,00	274,25	SKBNK	4,05	4,02	3,96	4,08	4,11	4,14	4,20	4,23
DOHOL	15,77	15,54	15,18	16,01	16,13	16,36	16,72	16,95	SMRTG	49,16	48,91	48,41	49,42	49,66	49,91	50,41	50,66
ECILC	52,08	51,72	51,08	52,45	52,72	53,08	53,72	54,08	SOKM	61,72	60,83	60,22	62,60	62,33	63,22	63,83	64,72
ECZYT	222,90	220,80	217,80	225,00	225,90	228,00	231,00	233,10	TABGD	187,13	183,27	179,63	191,00	190,77	194,63	198,27	202,13
EGEEN	12641,67	12513,33	12281,67	12770,00	12873,33	13001,67	13233,33	13361,67	TAVHL	254,83	250,67	248,08	259,00	257,42	261,58	264,17	268,33
EKGYO	10,74	10,59	10,35	10,90	10,98	11,13	11,37	11,52	TCELL	106,63	104,57	102,03	108,70	109,17	111,23	113,77	115,83
ENERY	188,17	186,33	184,47	190,00	190,03	191,87	193,73	195,57	THYAO	304,25	302,50	299,75	306,00	307,00	308,75	311,50	313,25
ENJSA	64,57	63,98	62,92	65,15	65,63	66,22	67,28	67,87	TKFEN	56,18	54,37	53,03	58,00	57,52	59,33	60,67	62,48
ENKAI	40,07	39,55	38,49	40,60	41,13	41,65	42,71	43,23	TKNSA	33,88	32,88	32,20	34,88	34,56	35,56	36,24	37,24
EREGL	54,10	53,50	52,45	54,70	55,15	55,75	56,80	57,40	TMSN	126,80	125,20	122,70	128,40	129,30	130,90	133,40	135,00
EUPWR	93,18	92,12	91,08	94,25	94,22	95,28	96,32	97,38	TOASO	317,00	311,50	300,75	322,50	327,75	333,25	344,00	349,50
EUREN	14,37	14,28	14,10	14,46	14,55	14,64	14,82	14,91	TSKB	12,16	12,01	11,91	12,32	12,26	12,41	12,51	12,66
FROTO	1095,00	1085,00	1068,00	1105,00	1112,00	1122,00	1139,00	1149,00	TTKOM	49,53	48,57	46,78	50,50	51,32	52,28	54,07	55,03
GARAN	122,37	120,93	119,37	123,80	123,93	125,37	126,93	128,37	TTRAK	863,67	851,33	829,67	876,00	885,33	897,67	919,33	931,67
GESAN	46,89	46,35	45,91	47,44	47,33	47,87	48,31	48,85	TUKAS	7,16	7,10	7,01	7,21	7,25	7,31	7,40	7,46
GOLTS	526,67	521,33	510,67	532,00	537,33	542,67	553,33	558,67	TUPRS	170,00	168,30	165,30	171,70	173,00	174,70	177,70	179,40
GUBRF	139,53	136,97	135,53	142,10	140,97	143,53	144,97	147,53	TURSG	68,50	67,55	65,65	69,45	70,40	71,35	73,25	74,20
HALKB	18,88	18,66	18,47	19,10	19,07	19,29	19,48	19,70	ULKER	170,00	167,90	165,40	172,10	172,50	174,60	177,10	179,20
HEKTS	11,90	11,63	11,19	12,16	12,34	12,61	13,05	13,32	VAKBN	22,64	22,16	21,82	23,12	22,98	23,46	23,80	24,28
ISCTR	16,22	16,10	15,97	16,34	16,35	16,47	16,60	16,72	VESBE	20,95	20,71	20,31	21,18	21,35	21,59	21,99	22,23
ISGYO	16,98	16,72	16,51	17,25	17,19	17,45	17,66	17,92	VESTL	76,40	75,10	73,10	77,70	78,40	79,70	81,70	83,00
ISMEN	38,21	37,55	36,21	38,88	39,55	40,21	41,55	42,21	YEOTK	182,63	180,77	177,73	184,50	185,67	187,53	190,57	192,43
IZENR	22,60	22,42	22,12	22,78	22,90	23,08	23,38	23,56	YKBNK	32,69	32,31	31,85	33,06	33,15	33,53	33,99	34,37
KAYSE	27,12	26,96	26,74	27,28	27,34	27,50	27,72	27,88	YYLGD	11,71	11,61	11,48	11,80	11,84	11,94	12,07	12,17
KCAER	49,72	49,18	48,17	50,25	50,73	51,27	52,28	52,82	ZOREN	5,44	5,39	5,33	5,48	5,50	5,55	5,61	5,66

Kod	14 Günlük H.O.	50 Günlük H.O.	RSI	StochS	MACD	CCI	Kod	14 Günlük H.O.	50 Günlük H.O.	RSI	StochS	MACD	CCI
AEFES	●	●	●	●	●	●	ISMEN	●	●	●	●	●	●
AGHOL	●	●	●	●	●	●	IZENR	●	●	●	●	●	●
AHGAZ	●	●	●	●	●	●	IZMDC	●	●	●	●	●	●
AKBNK	●	●	●	●	●	●	KARSN	●	●	●	●	●	●
AKCNS	●	●	●	●	●	●	KAYSE	●	●	●	●	●	●
AKFYE	●	●	●	●	●	●	KCAER	●	●	●	●	●	●
AKSA	●	●	●	●	●	●	KCHOL	●	●	●	●	●	●
AKSEN	●	●	●	●	●	●	KLSEK	●	●	●	●	●	●
ALARK	●	●	●	●	●	●	KMPUR	●	●	●	●	●	●
ALBRK	●	●	●	●	●	●	KONTR	●	●	●	●	●	●
ALFAS	●	●	●	●	●	●	KONYA	●	●	●	●	●	●
ARCLK	●	●	●	●	●	●	KORDS	●	●	●	●	●	●
ASELS	●	●	●	●	●	●	KOZAA	●	●	●	●	●	●
ASGYO	●	●	●	●	●	●	KOZAL	●	●	●	●	●	●
ASTOR	●	●	●	●	●	●	KRDMD	●	●	●	●	●	●
BERA	●	●	●	●	●	●	MAVI	●	●	●	●	●	●
BIENY	●	●	●	●	●	●	MGROS	●	●	●	●	●	●
BIMAS	●	●	●	●	●	●	MIATK	●	●	●	●	●	●
BIOEN	●	●	●	●	●	●	ODAS	●	●	●	●	●	●
BOBET	●	●	●	●	●	●	OTKAR	●	●	●	●	●	●
BRSAN	●	●	●	●	●	●	OYAKC	●	●	●	●	●	●
BRYAT	●	●	●	●	●	●	PENTA	●	●	●	●	●	●
BUCIM	●	●	●	●	●	●	PETKM	●	●	●	●	●	●
CANTE	●	●	●	●	●	●	PGSUS	●	●	●	●	●	●
CCOLA	●	●	●	●	●	●	QUAGR	●	●	●	●	●	●
CIMSA	●	●	●	●	●	●	SAHOL	●	●	●	●	●	●
CWENE	●	●	●	●	●	●	SASA	●	●	●	●	●	●
DOAS	●	●	●	●	●	●	SDTTR	●	●	●	●	●	●
DOHOL	●	●	●	●	●	●	SISE	●	●	●	●	●	●
ECILC	●	●	●	●	●	●	SKBNK	●	●	●	●	●	●
ECZYT	●	●	●	●	●	●	SMRTG	●	●	●	●	●	●
EGEEN	●	●	●	●	●	●	SOKM	●	●	●	●	●	●
EKGYO	●	●	●	●	●	●	TATEN	●	●	●	●	●	●
ENERY	●	●	●	●	●	●	TAVHL	●	●	●	●	●	●
ENJSA	●	●	●	●	●	●	TCELL	●	●	●	●	●	●
ENKAI	●	●	●	●	●	●	THYAO	●	●	●	●	●	●
EREGL	●	●	●	●	●	●	TKFEN	●	●	●	●	●	●
EUPWR	●	●	●	●	●	●	TOASO	●	●	●	●	●	●
EUREN	●	●	●	●	●	●	TSKB	●	●	●	●	●	●
FROTO	●	●	●	●	●	●	TTKOM	●	●	●	●	●	●
GARAN	●	●	●	●	●	●	TTRAK	●	●	●	●	●	●
GESAN	●	●	●	●	●	●	TUKAS	●	●	●	●	●	●
GUBRF	●	●	●	●	●	●	TUPRS	●	●	●	●	●	●
GWIND	●	●	●	●	●	●	ULKER	●	●	●	●	●	●
HALKB	●	●	●	●	●	●	VAKBN	●	●	●	●	●	●
HEKTS	●	●	●	●	●	●	VESTL	●	●	●	●	●	●
IPEKE	●	●	●	●	●	●	YEOTK	●	●	●	●	●	●
ISCTR	●	●	●	●	●	●	YKBNK	●	●	●	●	●	●
ISDMR	●	●	●	●	●	●	YYLGD	●	●	●	●	●	●
ISGYO	●	●	●	●	●	●	ZOREN	●	●	●	●	●	●