

25 Mayıs 2023

Gündem

ABD'de borç tavanı konusunda gerçekleştirilen görüşmelerde bir uzlaşmaya varılamazken, yeni toplantıların planlanmadığının ifade edilmesi piyasalardaki endişeleri artırdı. Borç tavanına yönelik artan endişeler küresel çapta risk iştahını baskılıyor. Haziran ayına kadar borç tavanının yükseltilememesinin piyasalarda ciddi bir türbülansa neden olabileceği değerlendiriliyor. Borç tavanına dair süreç piyasaların ana gündemini oluştururken, dün yayınlanan FOMC tutanaklarında yetkililerin daha fazla faiz artışı konusunda görüş ayrılıkları dikkat çekti. Bugün yurt içinde ise TCMB faiz kararı takip edilecek.

Piyasa Beklentisi

Son dönemde Fed üyelerinden gelen şahin tondaki açıklamalar öne çıkarken, FOMC tutanakları da faiz artışlarının devamı konusunda görüş ayrılıklarını teyit etti. Haziran ayına yaklaştıkça borç tavanına dair artan endişeler küresel hisse piyasalarında satış baskını artırıyor. BIST-100 Endeksi de dün günü %1,03 oranında kayıpla tamamladı. ABD borsaları günü düşüşlerle tamamlarken, ABD vadelilerinde bu sabah karışık bir seyir izleniyor. Asya piyasalarında satıcı bir fiyatlama hâkim. Avrupa vadeli ve CFD kontratları yataya yakın açılışlara işaret ediyor. BIST- 100 Endeksi'nin güne dalgalı bir açılışla başlamasını bekliyoruz.

Ekonomik Takvim

Saat	Veri	Beklenti	Önceki
14:00	Türkiye, TCMB Faiz Kararı	8,50%	8,50%
15:30	ABD, GSYH 2023/1Ç	1,1%	1,1%
15:30	ABD, Haftalık İşsizlik Başvuruları	245 Bin	242 Bin
17:00	ABD, Bekleyen Konut Satışları (Aylık)	1,0%	-5,2%

Önemli Haberler

- Fitch Ratings, borç limiti açmazı nedeniyle ABD'nin "AAA" olan kredi notunu negatif izlemeye aldı.
- ABD Hazine Bakanı Yellen, Hazine'nin yeterli nakdinin 1 Haziran itibariyle bitebileceğine yönelik son dönemde sıklıkla yaptığı uyarısını yineledi.
- Dün yayınlanan FOMC tutanaklarında üyelerin daha fazla faiz artışı konusundaki görüş ayrılıkları dikkat çekti. Enflasyonun kabul edilemez derecede yüksek olduğu vurgusu öne çıkarken, borç limitine dair endişeler de dile getirildi.
- Uluslararası Para Fonu (IMF) Başkanı Georgieva, faizlerin aşağı çekilmesi için erken olduğunu ve bu hamlelerin 2025'in başları gibi beklenebileceğini ifade etti.

Genel Kurul – Sermaye Artırımı ve Temettüleri

- BERA, ENSRI, GEREL, KARSN, KNFRT, MTRKS, RHEAG** genel kurul toplantıları bugün gerçekleşecek.
- ARENA, BLCYT, PRKAB** kâr payı ödemeleri bugün gerçekleşecek.

Tedbir Kararları

- ONCSM** payları VBTS kapsamında 23/06/2023 seans sonuna kadar açığa satışa ve kredili işlemlere konu edilemeyecektir.

KAP Haberleri

- **✳ AHGAZ**, %70 bağlı ortaklığı Enerya Enerji A.Ş.'nin %29 oranında pay sahibi olduğu AHL Ahlatıcı Finansal Yönetim A.Ş.'nin Tasarruf Mevduatı Sigorta Fonu (TMSF) tarafından yapılan Adabank A.Ş. hisse satış ihalesine katılacağını duyurmuştu. 24.05.2023 tarihinde gerçekleştirilen söz konusu ihalede, AHL Ahlatıcı Finansal Yönetim A.Ş. teklif mektubunda yer alan teklifini nihai olarak 215.000.000 TL'ye yükseltildi. İhale, AHL Ahlatıcı Finansal Yönetim A.Ş. nin ihale için vermiş olduğu 215.000.000 TL lik peşin teklifi ile sona erdi. (P.Değ: 19,2 Milyar TL, F/K: 29,2)
- **✳ ASELS**, Baykar Makina firmasından 17.550.000 ABD Doları tutarında Elektro Optik Sistem teslimatlarına yönelik bir sipariş aldı. Sipariş kapsamında teslimatlar 2023-2024 yıllarında yapılacaktır. Şirketin son dört çeyrek hasılatı 39,2 Milyar TL'dir. (P.Değ: 92,2 Milyar TL, F/K: 7,4)
- **€ BARMA**, 05.04.2023 tarihinde alınan karar ile başlatılan 2.000.000 TL nominal değerli pay geri alım programı tamamlandı. Pay geri alım işlemleri neticesinde, 05.04.2023 - 23.05.2023 tarihleri arasında toplam 2.000.000 TL nominal değerli hisse ortalama 13,42 TL fiyat ile geri alınmış ve ödenen toplam tutar 26.839.401 TL oldu. (P.Değ: 3,1 Milyar TL, F/K: 17,4)
- **✳ BOBET**, Ram and Sons İnşaat A.Ş. ile İstanbul-Bayrampaşa lokasyonunda yer alan Rams City Haliç projesi kapsamında yapılacak olan konut inşaatı için hazır beton tedarik sözleşmesi imzaladı. Proje kapsamında yaklaşık 400 Milyon TL tutarında hazır beton üretim, tedarik ve nakliye işi olacak. (P.Değ: 7,0 Milyar TL, F/K: 9,7)
- **✳ BRLSM**, bağlı ortaklığı Erde Mühendislik A.Ş. ile Kuzu Toplu Konut İnşaat A.Ş. arasında İstanbul Birleşim Mühendislik, Mekanik tesisat işleri için 6.256.727 USD+KDV ve 111.863.847 TL+KDV, Erde Mühendislik, Elektrik tesisat işleri için 5.863.975 USD+KDV ve 85.279.910 TL+KDV olmak üzere sözleşme imzaladı. Şirket ve bağlı ortaklığın imzaladığı sözleşme bedeli güncel kurla toplam 516.818.870 TL (KDV Dahil)'dir. Bu bildirimle birlikte şirketin ve bağlı ortaklığı Erde Mühendislik 'in Kuzu Toplu Konut İnşaat ile imzaladığı sözleşme bedeli daha önce alınan iki sözleşme ile birlikte güncel kurla toplam 968.325.184 TL (KDV Dahil)'ye ulaştı. Şirketin son dört çeyrek hasılatı 1,6 Milyar TL'dir. (P.Değ: 2,1 Milyar TL, F/K: 9,0)
- **✳ CWENE**, yurtiçi bir müşterisi ile arasında, müşterisinin sahip olduğu 55.565 kWe kapasiteli GES santral projesinde kullanılmak üzere, kendi üretmiş olduğu 545 Wp güneş paneli ürünü için toplamda KDV hariç 25.133.950 ABD doları tutarında ürün satışı konusunda anlaşma sağladı. (P.Değ: 16,5 Milyar TL, F/K: 16,6)
- **€ DOKTA**, %236,91 oranında bedelli sermaye artırım kararı aldı. (P.Değ: 6,6 Milyar TL, F/K: 37,2)

KAP Haberleri

- **€ FRIGO**, "Sat-Kirala-Geri Al" yöntemi ile yapılacak olan Finansal Kiralama İşlemi kapsamında maliki bulunduğu Bursa/ İnegöl İlçesinde 9.763 Metrekare arsanın 88.500.000 TL bedel karşılığında Ziraat Katılım Bankası A.Ş.'ye satılmasına, 24 ay vadeli ve eşit taksitli olarak kiralanmasına ve son kira bedelinin vade tarihinde arsanın mülkiyetinin şirketçe geri alınmasına karar verdi. (P.Değ: 0,6 Milyar TL, F/K: 8,2)
- **€ HTTBT**, Gürcistan menşeli Tbilisi Airways , 24 Mayıs 2023 tarihi itibarıyla Hitit'in sistemlerini kullanmaya başladı. Havayolu firması beş yıl boyunca şirketin yolcu hizmet sistemlerini kullanacaktır. (P.Değ: 3,8 Milyar TL, F/K: 44,6)
- **✳ MANAS**, yurtdışında bulunan bir müşterisinden 525.675 ABD doları tutarında muhtelif elektrik sayaçları ve ekipmanları konusunda yeni bir sipariş aldı. Şirketin son dört çeyrek hasılatı 173 Milyon TL'dir. (P.Değ: 0,5 Milyar TL, F/K: 19,0)
- **✳ NETAS**, Turkcell'in bağlı ortaklığı Turkcell Satış ve Dijital İş Servislerinden, Turkcell'in "Superbox™" olarak marka ismini verdiği ürün projesi kapsamında 798.086 ABD doları tutarında sipariş aldı. Şirketin son dört çeyrek hasılatı 4,4 Milyar TL'dir. (P.Değ: 1,4 Milyar TL, F/K: -)
- **€ OZKGY**, %100 oranında bedelsiz sermaye artırımını için SPK'ya başvuruda bulundu. (P.Değ: 7,3 Milyar TL, F/K: 0,7)
- **€ SAHOL**, bağlı ortaklığı Exsa Export A.Ş. (Exsa)'nin tüm aktif ve pasifleri ile birlikte bir kül halinde devralınması suretiyle kendi bünyesinde birleşmesine karar verdi. (P.Değ: 70,4 Milyar TL, F/K: 1,7)
- **€ SMRTG**, %100 oranında bedelsiz sermaye artırımını kararı aldı. (P.Değ: 20,8 Milyar TL, F/K: 75,3)
- **✳ SMRTG**, Denizli Su ve Kanalizasyon İdaresi Genel Müdürlüğü tarafından 09.05.2023 tarihinde gerçekleştirilen 'Denizli Çivril Güneş Enerji Santrali' konulu ihalede en uygun fiyatı vererek, ihalede 1. sırada yer almış olup, ihaleyi yapan kurum tarafından ihale uhdesinde kaldığına ilişkin yazı bugün tebliğ edildi. İhaleyi yapan kurumdan sözleşme imzalanmasına ilişkin davet mektubunun gelmesi beklenmektedir. İşin bedeli KDV hariç 2.099.642.959 TL'dir. Şirketin son dört çeyrek hasılatı 2,7 Milyar TL'dir.
- **€ SUWEN**, %300 bedelsiz sermaye artırımını için SPK'ya başvuruda bulundu. (P.Değ: 3,7 Milyar TL, F/K: 20,4)
- **€ YUNSA**, %105,76 oranında bedelsiz sermaye artırımını kararı aldı. (P.Değ: 2,4 Milyar TL, F/K: 6,0)
- **✳ QUAGR**, yurtiçi bir müşterisi tarafından yapılan Hatay Gülderren TOKİ Konutları kapsamında 832 adet konut inşaatı için KDV dahil 10.397.181 TL tutarında satış sözleşmesi imzaladı. (P.Değ: 19,9 Milyar TL, F/K: 12,1)

BIST100 Teknik Analizi



Seçim öncesi yurt içinde risk iştahı zayıf seyrini sürdürürken, işlem hacimleri de düşük kalmaya devam etti. Gün içi volatilitenin yüksek seyrettiği BIST-100 Endeksi günü %1,03 oranında kayıpla 4.425 puandan tamamladı.

Mayıs ayı içerisinde güçlü bir destek olarak çalışan 200 günlük üssel ortalamanın bulunduğu 4.401 seviyesi ile 2 Mayıs'ta test edilen 4.311 seviyeleri ilk önemli destek noktalarıdır. 200 günlük ortalama altına sarkılması ve 4.311 seviyesinin kırılması halinde hız kazanan satışlarla 4.200'lere doğru geri çekilmeler yaşanabilir. Endekste tepki alımlarının gözlenmesi durumunda ise 4.500 yatay trendi ilk direnç noktasıdır. 4.500 üzerinde 4.556 - 4.622 ve 4.700 seviyeleri direnç olarak izlenebilir.

VIOP 30 Teknik Analizi



Haziran Vadeli Endeks30 sözleşmesi gün içerisinde 5.105 - 5.272 seviyeleri arasında hareket ederek günü %1,40 oranında düşüşle 5.146 seviyesinden tamamladı. Akşam seans kapanışı ise 5.145 puandan gerçekleşti.

100 günlük üssel ortalamasının (5.315) altında işlem gören sözleşmede 5.105 seviyesi kırılacak olursa 5.050 ve 4.950 seviyelerine doğru geri çekilmeler yaşanabilir. 4.950 altında ise hız kazanan satışlarla 4.835 seviyesi gündeme gelebilir. Tepki alımlarında ise 5.200 üzerinde 5.270 - 100 günlük ortalama (5.315) ve 5.430 seviyeleri direnç konumunda bulunmaktadır. Gün içi yüksek seyredebilen volatilitenin ve seçim süreci nedeniyle mevcut durumda pozisyon alımında ekstra dikkatli olunmalıdır.

Teknik Analiz Hisse Önerileri

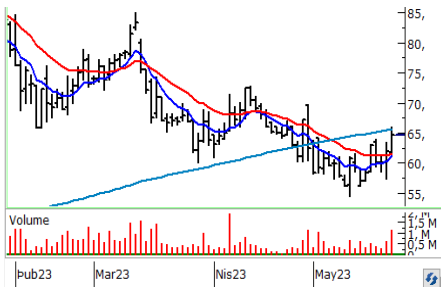

ALCTL

Endekste yaşanan satışlara karşın dün hacim desteğiyle birlikte pozitif ayrışmanın ve yükselişlerin yaşandığı ALCTL hissesi günü 200 günlük üssel ortalaması (63,45) üzerinde tamamladı.

Hedef Fiyat: 66,60 TL, 67,90 TL
Zarar Kes: 62,75 TL



GLYHO

Pozitif bir ayrışmayla dün yukarı yönlü bir seyrin kaydedildiği GLYHO hissesinin 200 günlük ortalama (7,54) üzerinde kapanış yapmasını olumlu buluyoruz.

Hedef Fiyat 7,90 TL, 8,06 TL
Zarar Kes: 7,46 TL

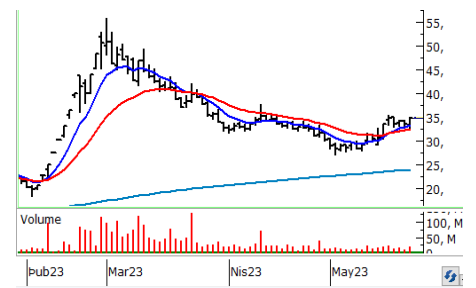

OYAKC

Dün çimento sektörü genelinde alıcılı bir fiyatlama öne çıktı. OYAKC hissesi dün etkili olan alımlarla 34,28 - 34,34 direnç bölgesi üzerinde günü 34,80 TL'den kapattı.

Hedef Fiyat: 35,80 TL, 36,54 TL
Zarar Kes: 33,76 TL

BIST	Kapanış 24.05.2023	Değişim (%)	Yılbaşı Değişim (%)
BIST 100	4.425	-1,03	-19,68
BIST 30	4.882	-1,21	-17,89
BIST Banka	3.792	-1,94	-24,58
BIST Sanayi	7.390	-0,56	-17,01
BIST 30 Yakın Vade	5.146	-1,40	
Yurt Dışı Piyasalar	Veri (08:45)	Değişim (%)	Yılbaşı Değişim (%)
Dow Jones	32.800	-0,77	-1,05
S&P 500	4.135	0,47	7,69
NASDAQ	12.484	-0,61	19,28
Almanya DAX	15.842	-1,92	13,78
Fransa CAC 40	7.253	-1,70	12,04
İngiltere FTSE 100	7.627	-1,75	2,35
NIKKEI 225	30.779	0,31	17,95
Shangai Comp	3.181	-0,75	2,96
Hang Seng	18.663	-2,37	-5,65
Tahvil Piyasaları	Veri (08:45)	Değişim (bps)	Yılbaşı Değişim (bps)
Türkiye 2 Yıllık	10,26	226,0	29,0
Türkiye 10 Yıllık	9,10	10,0	-73,0
ABD 2 Yıllık	4,41	2,5	-1,8
ABD 10 Yıllık	3,75	0,2	-12,8
Almanya 2 Yıllık	2,85	3,0	12,0
Almanya 10 Yıllık	2,48	0,4	-9,6
Döviz Piyasaları	Veri (08:45)	Değişim (%)	Yılbaşı Değişim (%)
USD/TRY	19,91	0,03	6,39
EUR/TRY	21,37	-0,09	6,71
GBP/TRY	24,57	-0,33	8,56
EUR/USD	1,07	-0,12	0,34
USD/JPY	139,66	0,14	6,63
Dolar Endeksi (DXY)	104,06	0,18	0,52
Emtia	Veri (08:45)	Değişim (%)	Yılbaşı Değişim (%)
Altın (\$/ons)	1.956,65	-0,04	7,30
Gram Altın (TL)	1.252,20	-0,01	14,16
Gümüş (\$/ons)	23,02	-0,19	-3,79
Brent (\$/varil)	78,08	-0,16	-7,40

BIST100 Yükselenler	Kapanış	Günlük Değ. (%)	Hacim (Mln TL)
SMRTG	67,85	9,97%	297,65
PSGYO	6,28	9,22%	311,85
CEMTS	38,08	7,69%	153,77
FENER	48,94	6,16%	171,44
CIMSA	86,70	5,67%	223,92
OYAKC	34,80	3,88%	600,97
GLYHO	7,69	3,64%	113,04
AEFES	59,05	2,61%	121,30
ENKAI	24,06	2,38%	1.014,23
KONYA	2.460,00	2,21%	44,20

BIST100 Düşenler	Kapanış	Günlük Değ. (%)	Hacim (Mln TL)
MAVI	50,75	-4,87%	75,54
SOKM	27,74	-4,87%	127,56
TMSN	48,10	-4,75%	88,81
ASUZU	136,80	-3,93%	75,94
SAHOL	34,52	-3,79%	1.068,89
GESAN	52,10	-3,34%	561,60
KCHOL	72,60	-3,33%	1.675,39
GWIND	16,10	-3,30%	90,81
AKBNK	13,95	-3,13%	1.395,42
ZOREN	4,49	-2,81%	162,75

BIST100 Hacmi Artanlar	Hacim Değişim	Kapanış	Günlük Değ. (%)
SASA	207,1%	50,65	1,30
PSGYO	176,6%	6,28	9,22
CEMTS	89,9%	38,08	7,69
ODAS	82,1%	5,74	0,88
TMSN	64,0%	48,10	-4,75

BIST100 Hacmi Azalanlar	Hacim Değişim	Kapanış	Günlük Değ. (%)
ISDMR	-91,8%	27,58	-0,93
YYLGD	-84,4%	22,04	-0,81
BUCIM	-79,1%	5,15	1,58
ULUUN	-76,7%	21,08	-0,19
VESBE	-76,0%	10,02	-1,28

***Hacim değişimleri son 3 aylık ortalamaya göre hesaplanmıştır.**

PHİLİP PORTFÖY FONLARI					
Fon adı	BİRİNCİ HİSSE SENEDİ FONU	Fon adı	BİRİNCİ SERBEST FON	Fon adı	PARA PİYASASI FONU
Fon Kodu	PPB	Fon Kodu	PPS	Fon Kodu	PJL
Birim Pay Fiyatı	2,604290	Birim Pay Fiyatı	1,227952	Birim Pay Fiyatı	1,369424
022 yılı başından bu yana getiri	168,20%	Halka Arz Getiri (11.05.2022)	22,92%	Yıllıklandırılmış Getiri	25,80%
Fon Alış Valörü	T+1	Fon Alış Valörü	T+1	Fon Alış Valörü	T+0
Fon Satış Valörü	T+2	Fon Satış Valörü	T+2	Fon Satış Valörü	T+0

Burada yer alan yatırım bilgi, yorum ve tavsiyeleri yatırım danışmanlığı kapsamında değildir. Yatırım danışmanlığı hizmeti, yetkili kuruluşlar tarafından kişilerin risk ve getiri tercihleri dikkate alınarak kişiye özel sunulmaktadır. Burada yer alan yorum ve tavsiyeler ise genel niteliktedir. Bu tavsiyeler mali durumunuz ile risk ve getiri tercihlerinize uygun olmayabilir. Bu nedenle, sadece burada yer alan bilgilere dayanılarak yatırım kararı verilmesi beklentilerinize uygun sonuçlar doğurmayabilir

HİSSELER	PİVOT DESTEKLER			PİVOT DİRENÇLER			HİSSELER	PİVOT DESTEKLER			PİVOT DİRENÇLER						
	Destek 1	Destek 2	Destek 3	Kapanış	Pivot	Direnç 1		Direnç 2	Direnç 3	Destek 1	Destek 2	Destek 3	Kapanış	Pivot	Direnç 1	Direnç 2	Direnç 3
AEFES	57,72	56,38	55,62	59,05	58,48	59,82	60,58	61,92	KARSN	7,61	7,50	7,33	7,71	7,78	7,89	8,06	8,17
AGHOL	90,93	89,37	88,53	92,50	91,77	93,33	94,17	95,73	KCAER	12,83	12,51	12,01	13,14	13,33	13,65	14,15	14,47
AKBNK	13,73	13,51	13,07	13,95	14,17	14,39	14,83	15,05	KCHOL	71,22	69,83	67,47	72,60	73,58	74,97	77,33	78,72
AKFGY	3,21	3,12	3,03	3,30	3,30	3,39	3,48	3,57	KERVY	7,07	6,98	6,80	7,17	7,25	7,34	7,52	7,61
AKSA	58,07	57,18	56,12	58,95	59,13	60,02	61,08	61,97	KLRHO	24,67	24,15	23,53	25,20	25,29	25,81	26,43	26,95
AKSEN	27,72	27,14	26,30	28,30	28,56	29,14	29,98	30,56	KMPUR	72,88	71,27	68,73	74,50	75,42	77,03	79,57	81,18
ALARK	57,27	55,78	54,57	58,75	58,48	59,97	61,18	62,67	KONTR	109,53	106,77	103,23	112,30	113,07	115,83	119,37	122,13
ALBRK	2,27	2,24	2,20	2,31	2,31	2,34	2,38	2,41	KONYA	2401,33	2342,67	2304,83	2460,00	2439,17	2497,83	2535,67	2594,33
ALFAS	284,37	274,23	261,47	294,50	297,13	307,27	320,03	330,17	KORDS	57,53	56,92	55,83	58,15	58,62	59,23	60,32	60,93
ALKIM	23,71	23,37	22,77	24,06	24,31	24,65	25,25	25,59	KOZAA	39,46	38,62	37,40	40,30	40,68	41,52	42,74	43,58
ARCLK	84,33	83,52	82,03	85,15	85,82	86,63	88,12	88,93	KOZAL	18,68	18,41	18,01	18,96	19,08	19,35	19,75	20,02
ASELS	39,86	39,26	38,42	40,46	40,70	41,30	42,14	42,74	KRDMD	15,64	15,44	15,05	15,85	16,03	16,23	16,62	16,82
ASUZU	133,90	131,00	125,20	136,80	139,70	142,60	148,40	151,30	KZBGY	15,72	15,51	15,13	15,92	16,10	16,31	16,69	16,90
AYDEM	11,65	11,38	10,84	11,92	12,19	12,46	13,00	13,27	MAVI	49,33	47,92	45,83	50,75	51,42	52,83	54,92	56,33
BAGFS	20,53	19,91	18,83	21,14	21,61	22,23	23,31	23,93	MGROS	163,57	160,03	157,37	167,10	166,23	169,77	172,43	175,97
BASGZ	11,16	10,97	10,80	11,34	11,33	11,52	11,69	11,88	ODAS	5,61	5,47	5,30	5,74	5,78	5,92	6,09	6,23
BERA	8,51	8,41	8,26	8,60	8,66	8,76	8,91	9,01	OTKAR	148,67	147,33	144,67	150,00	151,33	152,67	155,33	156,67
BIMAS	132,37	131,33	129,27	133,40	134,43	135,47	137,53	138,57	OYAKC	33,38	31,96	31,16	34,80	34,18	35,60	36,40	37,82
BIOEN	12,58	12,35	12,17	12,80	12,76	12,99	13,17	13,40	PETKM	12,36	12,20	12,01	12,53	12,55	12,71	12,90	13,06
BRYAT	803,60	789,20	768,40	818,00	824,40	838,80	859,60	874,00	PGSUS	402,93	399,37	392,23	406,50	410,07	413,63	420,77	424,33
BUCIM	5,07	4,98	4,93	5,15	5,12	5,21	5,26	5,35	PSGYO	5,93	5,57	5,38	6,28	6,12	6,48	6,67	7,03
CCOLA	225,53	222,17	215,43	228,90	232,27	235,63	242,37	245,73	SAHOL	33,89	33,25	32,11	34,52	35,03	35,67	36,81	37,45
CEMTS	36,12	34,16	32,94	38,08	37,34	39,30	40,52	42,48	SASA	49,24	47,82	46,07	50,65	50,99	52,41	54,16	55,58
CIMSA	83,08	79,47	76,88	86,70	85,67	89,28	91,87	95,48	SELEC	29,53	29,09	28,35	29,98	30,27	30,71	31,45	31,89
DOAS	122,30	120,50	117,90	124,10	124,90	126,70	129,30	131,10	SISE	35,15	34,67	33,83	35,62	35,99	36,47	37,31	37,79
DOHOL	7,85	7,72	7,50	7,97	8,07	8,20	8,42	8,55	SKBNK	2,11	2,10	2,06	2,13	2,15	2,16	2,20	2,21
ECILC	24,70	24,38	23,94	25,02	25,14	25,46	25,90	26,22	SMRTG	62,48	57,12	54,43	67,85	65,17	70,53	73,22	78,58
EGEEN	4003,20	3936,40	3813,00	4070,00	4126,60	4193,40	4316,80	4383,60	SNGYO	2,18	2,16	2,13	2,21	2,21	2,23	2,26	2,28
EKGYO	6,10	6,04	5,91	6,17	6,23	6,29	6,42	6,48	SOKM	26,90	26,06	24,86	27,74	28,10	28,94	30,14	30,98
ENJSA	26,19	25,87	25,33	26,50	26,73	27,05	27,59	27,91	TAVHL	66,28	65,62	64,93	66,95	66,97	67,63	68,32	68,98
ENKAI	23,71	23,35	23,15	24,06	23,91	24,27	24,47	24,83	TCELL	30,53	30,13	29,35	30,94	31,31	31,71	32,49	32,89
ERBOS	101,27	100,13	98,07	102,40	103,33	104,47	106,53	107,67	THYAO	131,40	130,00	127,90	132,80	133,50	134,90	137,00	138,40
ERGL	30,65	30,33	30,03	30,98	30,95	31,27	31,57	31,89	TKFEN	25,67	25,29	24,57	26,06	26,39	26,77	27,49	27,87
EUREN	8,11	8,02	7,86	8,20	8,27	8,36	8,52	8,61	TKNSA	15,51	15,23	14,95	15,80	15,79	16,07	16,35	16,63
FENER	46,54	44,15	42,19	48,94	48,50	50,89	52,85	55,24	TMSN	46,90	45,70	43,70	48,10	48,90	50,10	52,10	53,30
FROTO	514,47	509,43	500,57	519,50	523,33	528,37	537,23	542,27	TOASO	188,30	186,50	183,80	190,10	191,00	192,80	195,50	197,30
GARAN	23,27	22,95	22,33	23,60	23,89	24,21	24,83	25,15	TSKB	3,49	3,41	3,32	3,58	3,58	3,66	3,75	3,83
GENIL	36,54	36,08	35,42	37,00	37,20	37,66	38,32	38,78	TTKOM	13,43	13,21	12,87	13,65	13,77	13,99	14,33	14,55
GESAN	50,48	48,87	46,88	52,10	52,47	54,08	56,07	57,68	TTRAK	553,90	544,70	528,20	563,10	570,40	579,60	596,10	605,30
GLYHO	7,47	7,24	7,09	7,69	7,62	7,85	8,00	8,23	TUKAS	11,47	11,26	10,92	11,68	11,81	12,02	12,36	12,57
GSDHO	2,43	2,41	2,36	2,46	2,48	2,50	2,55	2,57	TUPRS	63,35	62,30	60,65	64,40	65,00	66,05	67,70	68,75
GUBRF	235,60	232,70	230,50	238,50	237,80	240,70	242,90	245,80	TURSG	9,85	9,73	9,54	9,97	10,04	10,16	10,35	10,47
GWIND	15,59	15,09	14,26	16,10	16,42	16,92	17,75	18,25	ULKER	30,22	29,48	28,56	30,96	31,14	31,88	32,80	33,54
HALKB	11,09	11,01	10,85	11,18	11,25	11,33	11,49	11,57	ULUUN	20,93	20,79	20,51	21,08	21,21	21,35	21,63	21,77
HEKTS	24,67	24,13	23,13	25,20	25,67	26,21	27,21	27,75	VAKBN	8,23	8,15	8,01	8,31	8,37	8,45	8,59	8,67
IPEKE	23,49	22,79	22,07	24,20	24,21	24,91	25,63	26,33	VESBE	9,93	9,85	9,71	10,02	10,07	10,15	10,29	10,37
ISCTR	10,02	9,83	9,46	10,21	10,39	10,58	10,95	11,14	VESTL	37,43	36,87	36,17	37,98	38,13	38,69	39,39	39,95
ISDMR	27,21	26,83	26,31	27,58	27,73	28,11	28,63	29,01	YKBNK	8,61	8,50	8,32	8,71	8,79	8,90	9,08	9,19
ISGYO	7,67	7,59	7,43	7,76	7,83	7,91	8,07	8,15	YYLGD	21,77	21,51	20,99	22,04	22,29	22,55	23,07	23,33
IZMDC	4,39	4,32	4,25	4,47	4,46	4,53	4,60	4,67	ZOREN	4,41	4,34	4,20	4,49	4,55	4,62	4,76	4,83

Kod	14 Günlük H.O.	50 Günlük H.O.	RSI	StochS	MACD	CCI	Kod	14 Günlük H.O.	50 Günlük H.O.	RSI	StochS	MACD	CCI
AEFES	●	●	●	●	●	●	KARSN	●	●	●	●	●	●
AGHOL	●	●	●	●	●	●	KCAER	●	●	●	●	●	●
AKBNK	●	●	●	●	●	●	KCHOL	●	●	●	●	●	●
AKFGY	●	●	●	●	●	●	KERVY	●	●	●	●	●	●
AKSA	●	●	●	●	●	●	KLRHO	●	●	●	●	●	●
AKSEN	●	●	●	●	●	●	KMPUR	●	●	●	●	●	●
ALARK	●	●	●	●	●	●	KONTR	●	●	●	●	●	●
ALBRK	●	●	●	●	●	●	KORDS	●	●	●	●	●	●
ALGYO	●	●	●	●	●	●	KOZAA	●	●	●	●	●	●
ALKIM	●	●	●	●	●	●	KOZAL	●	●	●	●	●	●
ARCLK	●	●	●	●	●	●	KRDMD	●	●	●	●	●	●
ASELS	●	●	●	●	●	●	KZBGY	●	●	●	●	●	●
ASUZU	●	●	●	●	●	●	MAVI	●	●	●	●	●	●
AYDEM	●	●	●	●	●	●	MGROS	●	●	●	●	●	●
BAGFS	●	●	●	●	●	●	NTHOL	●	●	●	●	●	●
BASGZ	●	●	●	●	●	●	ODAS	●	●	●	●	●	●
BERA	●	●	●	●	●	●	OTKAR	●	●	●	●	●	●
BIMAS	●	●	●	●	●	●	OYAKC	●	●	●	●	●	●
BIOEN	●	●	●	●	●	●	PETKM	●	●	●	●	●	●
BRYAT	●	●	●	●	●	●	PGSUS	●	●	●	●	●	●
BUCIM	●	●	●	●	●	●	PSGYO	●	●	●	●	●	●
CCOLA	●	●	●	●	●	●	SAHOL	●	●	●	●	●	●
CEMST	●	●	●	●	●	●	SASA	●	●	●	●	●	●
CIMSA	●	●	●	●	●	●	SELEC	●	●	●	●	●	●
DOAS	●	●	●	●	●	●	SISE	●	●	●	●	●	●
DOHOL	●	●	●	●	●	●	SKBNK	●	●	●	●	●	●
ECILC	●	●	●	●	●	●	SMRTG	●	●	●	●	●	●
EGEEN	●	●	●	●	●	●	SNGYO	●	●	●	●	●	●
EKGYO	●	●	●	●	●	●	SOKM	●	●	●	●	●	●
ENJSA	●	●	●	●	●	●	TAVHL	●	●	●	●	●	●
ENKAI	●	●	●	●	●	●	TCELL	●	●	●	●	●	●
ERBOS	●	●	●	●	●	●	THYAO	●	●	●	●	●	●
EREGL	●	●	●	●	●	●	TKFEN	●	●	●	●	●	●
EUREN	●	●	●	●	●	●	TKNSA	●	●	●	●	●	●
FENER	●	●	●	●	●	●	TMSN	●	●	●	●	●	●
FROTO	●	●	●	●	●	●	TOASO	●	●	●	●	●	●
GARAN	●	●	●	●	●	●	TSKB	●	●	●	●	●	●
GESAN	●	●	●	●	●	●	TSPOR	●	●	●	●	●	●
GLYHO	●	●	●	●	●	●	TTKOM	●	●	●	●	●	●
GSDHO	●	●	●	●	●	●	TTRAK	●	●	●	●	●	●
GUBRF	●	●	●	●	●	●	TUKAS	●	●	●	●	●	●
GWIND	●	●	●	●	●	●	TUPRS	●	●	●	●	●	●
HALKB	●	●	●	●	●	●	TURSG	●	●	●	●	●	●
HEKTS	●	●	●	●	●	●	ULKER	●	●	●	●	●	●
IPEKE	●	●	●	●	●	●	VAKBN	●	●	●	●	●	●
ISCTR	●	●	●	●	●	●	VESBE	●	●	●	●	●	●
ISDMR	●	●	●	●	●	●	VESTL	●	●	●	●	●	●
ISFIN	●	●	●	●	●	●	YKBNK	●	●	●	●	●	●
ISGYO	●	●	●	●	●	●	YYLGD	●	●	●	●	●	●
JANTS	●	●	●	●	●	●	ZOREN	●	●	●	●	●	●