

15 Aralık 2023

## Gündem

Avrupa Merkez Bankası (ECB) ve İngiltere Merkez Bankası (BoE) dünkü toplantılarında beklentilerle uyumlu faiz oranlarında değişikliğe gitmedi. BoE Başkanı Bailey, enflasyonla mücadelede hala daha gidilecek yol olduğunu ve verileri yakından izlediklerini ifade etti. ECB Başkanı Lagarde toplantı sonrasında gerçekleştirdiği basın konferansında, veri odaklı bir şekilde sıkılaştırmanın seviyesini ve vadesini belirleyeceklerini belirtti. Başta Fed olmak üzere merkez bankalarının faiz artırımlarının sona erdiği ve 2024'te faiz indirim döngülerinin başlayacağına ilişkin artan iyimserlik küresel risk iştahını destekliyor. Bugün piyasa kapanışının ardından Moody's'in Türkiye'ye ilişkin kredi not değerlendirmesi önemli olacaktır.

## Piyasa Beklentisi

Fed toplantısı sonrasında piyasalarda faiz indirimlerine ilişkin güç kazanan iyimserlik ve ABD tahvil faizlerindeki düşüş eğilimi küresel hisse piyasalarını destekleyen ana katalizörler olarak takip ediliyor. ABD 10 yıllık tahvil faizleri %4'ün altına gerilerken, piyasalar 2024 Mart ayında %80'nin üzerinde bir ihtimalle Fed'in faiz indirimine gideceğini ve 2024 yılı içerisinde 150 baz puan faiz indirimi olacağını fiyatlıyor. BIST-100 Endeksi'nde de dün pozitif bir seyir etkili oldu. ABD borsaları günü yükselişlerle tamamlarken, ABD vadeliinde bu sabah hafif alıcılı bir seyir etkili oluyor. Asya piyasalarında genel olarak yeşil bir renk hâkim. Avrupa vadeliileri ve CFD kontratları hafif alıcılı açılışlara işaret ediyor. BIST-100 Endeksi'nin güne hafif alıcılı bir açılışla başlamasını bekliyoruz.

## Ekonomik Takvim

| Saat  | Veri                                      | Beklenti    | Önceki          |
|-------|---|-------------|-----------------|
| 10:00 | Türkiye, TCMB Piyasa Katılımcıları Anketi |             |                 |
| 11:00 | Türkiye, Bütçe Dengesi                    |             | -95,5 Milyar TL |
| 11:30 | Almanya, Öncü İmalat / Hizmet PMI         | 43,2 / 49,8 | 42,6 / 49,6     |
| 12:00 | Euro Bölgesi, Öncü İmalat / Hizmet PMI    | 44,6 / 49,0 | 44,2 / 48,7     |
| 17:15 | ABD, Sanayi Üretimi (Aylık)               | 0,3%        | -0,6%           |
| 17:45 | ABD, Öncü İmalat / Hizmet PMI             | 49,3 / 50,6 | 49,4 / 50,8     |

## Önemli Haberler

- ABD'de haftalık işsizlik başvuruları, 9 Aralık ile biten haftada piyasadaki 220 bin olan beklentinin altında önceki haftaya kıyasla 19 bin kişi azalarak 202 bine geriledi.
- ABD'de perakende satışlar kasım ayında bir önceki aya göre %0,3 oranında artış kaydetti.
- TCMB verilerine göre yabancı yatırımcılar 8 Aralık haftasında tahvilde 891 milyon dolar, hissede 562 milyon dolar net alım gerçekleştirdi. Toplamda 1,45 milyar TL net portföy girişi ile 2017 Temmuz'dan bu yana en yüksek yabancı girişi kaydedildi.
- TCMB'nin toplam rezervleri, 8 Aralık haftasında 1 milyar 225 milyon dolar artışla 141 milyar 374 milyon dolara ulaştı. Böylece brüt rezervler tarihindeki en yüksek seviyeyi görmüş oldu.

## SPK Bülteni

- EGSER** %100 bedelli sermaye artırımını SPK tarafından onaylandı.
- EGGUB** iç kaynaklardan %250 bedelsiz sermaye artırımını SPK tarafından onaylandı.

## Tedbir Kararları

- DAGHL** paylarında VBTS kapsamında 12/01/2024 seans sonuna kadar emir paketi tedbiri ile işlem görecektir.
- EDIP, EGYO, KNFRT, KONKA, MOBTL, RTALB ve SEGYO** payları VBTS kapsamında 12/01/2024 seans sonuna kredili işlemlere konu edilemeyecektir

## KAP Haberleri

- **ANHYT**, Ocak - Kasım döneminde geçtiğimiz yılın aynı dönemine kıyasla %107,52 artışla toplam 6.224.794.394 TL brüt prim üretimi gerçekleştirdi. (P.Değ: 15,7 Milyar TL, F/K: 6,0)
- **ASTOR**, yurt içinde bir firmanın Güç Faktörü iyileştirme işleri ihalesini toplam 122.844.165 TL teklif ile kazandı. Şirketin son 4 çeyreklik hasılatı 11,6 Milyar TL'dir. (P.Değ: 97,8 Milyar TL, F/K: 25,9)
- **ALARK**, bağlı ortaklığı Alarko Tarım'ın, tarım ve seracılık sektöründe faaliyet gösteren bir şirketin satın alımına yönelik bir ön protokol imzaladığını açıkladı. (P.Değ: 39,2 Milyar TL, F/K: 3,1)
- **CEOEM**, Demokratik Kongo Cumhuriyeti'nde 19 Aralık 2023 tarihinde düzenlenecek olan Kinşasa Kongre ve Finans Merkezi açılış organizasyonuna ilişkin olarak 680.000 ABD Doları tutarında hizmet sözleşmesi imzaladı. Şirketin son 4 çeyreklik hasılatı 176 Milyon TL'dir. (P.Değ: 1,0 Milyar TL, F/K: 15,8)
- **DOFER**, Ankara merkezli özel 3 firmadan toplamda KDV hariç 16.575.167 TL tutarında sipariş aldı. Şirketin son 4 çeyreklik hasılatı 926 Milyon TL'dir. (P.Değ: 1,5 Milyar TL, F/K: 34,0)
- **EKOS**, Cezayir'in petrol ve doğalgaz kamu kuruluşu SONATRACH'in 300.000 m<sup>3</sup>/J kapasiteli El-Tarf Desalinasyon Tesisi'nin 220/30 kV GIS Trafo Merkezi proje, mühendislik, ekipman tedariki, test ve devreye alma işleri kapsamında 5.445.000 Euro ve 142.230.000 Cezayir Dinarı olmak üzere toplamda 6.431.657,90 Euro (güncel kurla 201.186.118 TL) tutarında sözleşme imzaladı. Şirketin son 4 çeyreklik hasılatı 544 Milyon TL'dir. (P.Değ: 9,6 Milyar TL, F/K: 64,5)
- **GENIL**, halihazırda kendi adına ruhsatlandığını duyurduğu SPINRAZA adlı SMA ilacına yönelik SGK ile Alternatif Geri Ödeme Sözleşmesi imzaladı. Bu sözleşmenin satışlara katkısının yaklaşık 800.000.000 - 850.000.000 TL aralığında olması beklenmekte olup, 2024 yılı içerisinde yeni bir sözleşme daha yapılması beklenmektedir. (P.Değ: 15,0 Milyar TL, F/K: 14,9)
- **ISCTR**, yenilenebilir enerji, kaynak verimliliği ve enerji verimliliği finansmanı ile deprem bölgesinde bulunan bireyler, çiftçiler, mikro ve küçük işletmelerin finansmanında kullanılmak üzere IFC, PROPARCO ve GGF ile toplam 67.000.000 ABD Doları ve 75.000.000 Euro tutarında kredi anlaşması imzaladı. (P.Değ: 240,2 Milyar TL, F/K: 3,2)
- **KAYSE**, ortaklarından SS Elbistan ve Civarı Pancar Ekicileri İstihsal KP, sermayenin %1,99'una tekabül eden 14.026.026 adet payın borsada işlem görebilir niteliğe dönüşmesi için SPK başvurusunda bulundu. (P.Değ: 28,3 Milyar TL, F/K: 6,5)

## KAP Haberleri

- **KONTR**, yurt içi bir şirket ile Erzin-2 GES Projesi için mühendislik, ekipman tedarik ve devreye alma işleri kapsamında KDV hariç güncel kurla toplam 253.030.845 TL (3.250.000 ABD Doları ve 158.762.645 TL) tutarında sözleşme imzaladı. Şirketin son 4 çeyreklik hasılatı 2,7 Milyar TL'dir. (P.Değ: 42,8 Milyar TL, F/K: 51,7)
- **MEKAG**, %100 ortaklığı Meka İthalat İhracat aracılığında yurt dışındaki bir şirketle Kuzey Amerika pazarında Kıрма Eleme Tesisi Satışı konusunda satışa konu ürünlerin üretimi ve tedarikini gerçekleştireceği bir distribütörlük sözleşmesi imzaladı. (P.Değ: 4,3 Milyar TL, F/K: 46,4)
- **OTKAR**, 4x4 Taktik Tekerlekli Zırhlı araçlar ile yedek parça, bakım ekipmanları ve eğitim hizmetleri satışını kapsayan ve 1 yıl içerisinde tamamlanması planlanan yaklaşık 136.000.000 ABD Doları tutarında ihracat sözleşmesi imzaladı. Şirketin son 4 çeyreklik hasılatı 17,4 Milyar TL'dir. (P.Değ: 50,7 Milyar TL, F/K: 44,2)
- **PAGYO**, satın aldığı açıkladığı Ankara'daki 24.172 m<sup>2</sup> arsanın tapu işlemleri tamamladı. Söz konusu arsanın finansman işlemleri için arsa üzerine banka tarafından 1.500.000.000 TL tutarında ipotek tesis edilecek. (P.Değ: 3,0 Milyar TL, F/K: 1,5)
- **PGSUS**, 2012 42 adet A320neo, 58 + ilave 50 adet A321neo olmak üzere toplamda 150 adet Airbus siparişi kapsamında 2024 yıl sonuna kadar teslimatı konu 17 adet Airbus A321neo uçağın finansmanının finansal kiralama yöntemiyle sağlanmasına karar verdi. (P.Değ: 69,3 Milyar TL, F/K: 5,3)
- **RAYSG**, Ocak - Kasım döneminde geçtiğimiz yılın aynı dönemine kıyasla %132,54 artışla 10.225.109.353 TL prim üretimi gerçekleştirdi. (P.Değ: 29,6 Milyar TL, F/K: 33,9)
- **RTALB**, Thermo Fisher Scientific ile şirketin bünyesindeki Oxoid Limited, Remel Europe Limited, Remel Inc. ve Oxoid Deutschland GmbH ürünlerinin satışı için 1 yıllığına distribütörlük sözleşmesi imzaladı. (P.Değ: 1,4 Milyar TL, F/K: 5,8)
- **VAKFN**, 14.12.2023 tarihli yönetim kurulu toplantısında %100 bedelli sermaye artırım kararı aldı. (P.Değ: 4,9 Milyar TL, F/K: 3,6)
- **YATAS**, inşaat tamamlanması %65 seviyesine ulaşan ve 2025 ilk yarısında faaliyete geçmesi planlanan sünger tesisi yatırımı kapsamında, TCMB kaynaklı 2 yılı anapara geri ödemesiz olmak üzere toplam 10 yıl vadeli 470 milyon TL tutarındaki onaylanmış Yatırım Teşvik Avans Kredisi'nden 192 Milyon TL'lik kalan kısmını kullandı. Böylece tamamı kullanılmış kredinin ortalama faiz oranı %18,25 olarak gerçekleşti. (P.Değ: 4,0 Milyar TL, F/K: 9,3)

\*Bütendeki haberler, Kamuyu Aydınlatma Platformu'na saat 08:30'a kadar gelen haberleri kapsamaktadır.

## BIST100 Teknik Analizi

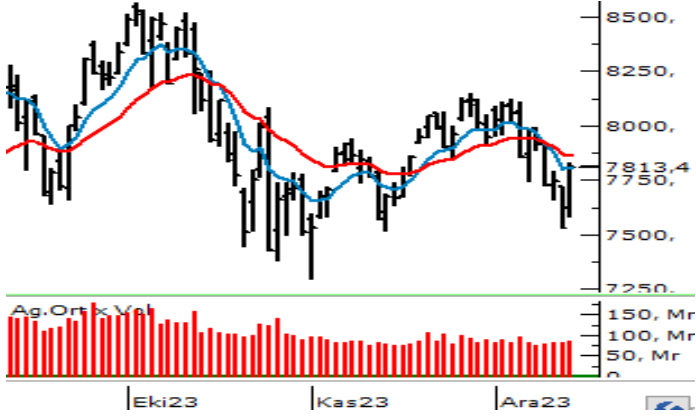

Son günlerde etkili olan satıcı seyrin ardından dün toparlanma çabasının yeniden güç kazandığı BIST-100 Endeksi günü %3,77 oranında güçlü bir yükselişle 7.813 puandan tamamladı.

Güçlü bir destek bölgesi olarak izlediğimiz 7.500 - 7.590 aralığını test eden endeksin dün yaşanan güçlü alımlarla destek bölgesinden uzaklaşması ve 7.800 üzerinde kapanış gerçekleştirmesi teknik görünümün iyileşmesine katkı sağladı. 7.800 üzerinde tutunmanın korunması durumunda 7.900 seviyesi ara direnç olmak üzere 8.000 - 8.100 aralığı ana direnç bölgesi olarak takip edilecektir. 8.100 üzeri tutunmalarda alımlar yeni bir ivme kazanabilir. Olası kâr satışlarında ise 7.720 seviyesi ile 7.590 - 7.500 bölgesi destek konumunda bulunmaktadır. 7.500 desteği kırılacak olursa satış baskısı derinleşebilir.

## VIOP 30 Teknik Analizi



Aralık Vadeli Endeks30 sözleşmesi gün içerisinde 8.334 - 8.660 seviyeleri arasında hareket ederek günü %3,83 oranında değer kazanımıyla 8.616 puandan tamamladı. Akşam seans kapanışı ise 8.633 puandan gerçekleşti.

Günün ikinci yarısında güç kazanan alımlarla tekrardan 50 günlük üssel ortalaması (8.594) üzerinde kapanış alan sözleşmede ortalama üzerinde kalıcılık korunabilirse yükselişlerin devamı beklenebilir. Bu durumda 8.685 seviyesi ile 8.750 - 8.800 aralığı direnç olarak takip edilecektir. Güçlü bir direnç konumunda bulunan 8.800 üzeri kapanışlarda yükselişler yeni bir ivme kazanabilir. Kâr satışlarının yaşanması ve 50 günlük ortalamanın altına sarkılması halinde ise 8.550 - 8.500 aralığı ilk önemli destek bölgesidir. 8.500 altında 8.400 ve 8.285 seviyelerine doğru geri çekilmeler yaşanabilir.

## Teknik Analiz Hisse Önerileri



### AKBNK

Kısa vadeli üssel ortalamaları üzerindeki seyrini sürdüren ve günü güçlü bir yükselişle 38,34 TL'den tamamlayan AKBNK hissesinde, 37,50 TL üzerinde tutunma korunduğu sürece sektör genelindeki pozitif havanın da katkısıyla yukarı yönlü seyrin devam edebileceğini değerlendiriyoruz.

Hedef Fiyat: 39,62 TL  
Zarar Kes: 36,90 TL



### ENKAI

50 günlük üssel ortalaması (33,44) üzerinde tutunmasını koruyan ve dün günü yükselişle 34,40 TL'den kapatan ENKAI hissesinde kısa vadeli ortalamalar üzerindeki seyrin katkısıyla yükseliş eğilimi etkisini sürdürebilir. Özellikle 35,00 TL yatay direnci üzerinde hisse tutunma sağlayabilirse alımlar yeni bir ivme kazanabilir.

Hedef Fiyat: 35,64 TL  
Zarar Kes: 33,10 TL

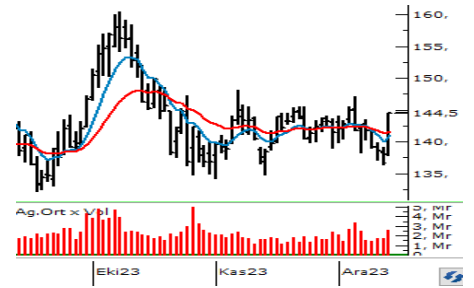

### KCHOL

Son günlerde yaşanan satışların ardından dün hacim desteğiyle birlikte güçlü bir yükselişin yaşandığı ve gün içi yükseği olan 144,50 TL'den günü tamamlayan KCHOL hissesinde 50 günlük üssel ortalamasının (141,30) aşılmasını da olumlu buluyoruz.

Hedef Fiyat: 149,60 TL  
Zarar Kes: 138,90 TL

| BIST                | Kapanış<br>14.12.2023 | Değişim<br>(%)   | Yılbaşı<br>Değişim (%)   |
|---------------------|-----------------------|------------------|--------------------------|
| BIST 100            | 7.813                 | 3,77             | 41,83                    |
| BIST 30             | 8.491                 | 4,38             | 42,83                    |
| BIST Banka          | 9.274                 | 5,37             | 84,45                    |
| BIST Sanayi         | 12.060                | 2,78             | 35,44                    |
| BIST 30 Yakın Vade  | 8.616                 | 3,83             |                          |
| Yurt Dışı Piyasalar | Veri<br>(07:45)       | Değişim<br>(%)   | Yılbaşı<br>Değişim (%)   |
| Dow Jones           | 37.248                | 0,43             | 12,37                    |
| S&P 500             | 4.720                 | 0,26             | 8,56                     |
| NASDAQ              | 14.762                | 0,19             | 41,04                    |
| Almanya DAX         | 16.752                | -0,08            | 20,32                    |
| Fransa CAC 40       | 7.576                 | 0,59             | 17,02                    |
| İngiltere FTSE 100  | 7.649                 | 1,33             | 2,65                     |
| NIKKEI 225          | 32.980                | 0,90             | 26,39                    |
| Shanghai Comp       | 2.968                 | 0,32             | -3,91                    |
| Hang Seng           | 16.894                | 3,00             | -14,60                   |
| Tahvil Piyasaları   | Veri<br>(07:45)       | Değişim<br>(bps) | Yılbaşı<br>Değişim (bps) |
| Türkiye 2 Yıllık    | 38,38                 | -32,0            | 2841,0                   |
| Türkiye 10 Yıllık   | 26,23                 | -38,0            | 1640,0                   |
| ABD 2 Yıllık        | 4,43                  | 2,7              | 0,2                      |
| ABD 10 Yıllık       | 3,95                  | 2,5              | 6,7                      |
| Almanya 2 Yıllık    | 2,56                  | -9,8             | -17,0                    |
| Almanya 10 Yıllık   | 2,12                  | -5,9             | -45,6                    |
| Döviz Piyasaları    | Veri<br>(07:45)       | Değişim<br>(%)   | Yılbaşı<br>Değişim (%)   |
| USD/TRY             | 29,03                 | 0,16             | 55,15                    |
| EUR/TRY             | 31,92                 | -0,01            | 59,38                    |
| GBP/TRY             | 37,07                 | -0,07            | 63,78                    |
| EUR/USD             | 1,10                  | 0,02             | 2,76                     |
| USD/JPY             | 141,67                | -0,09            | 8,16                     |
| Dolar Endeksi (DXY) | 101,88                | -0,08            | -1,59                    |
| Emtia               | Veri<br>(07:45)       | Değişim<br>(%)   | Yılbaşı<br>Değişim (%)   |
| Altın (\$/ons)      | 2.036,23              | -0,01            | 11,66                    |
| Gram Altın (TL)     | 1.900,30              | 0,15             | 73,25                    |
| Gümüş (\$/ons)      | 24,13                 | -0,25            | 0,83                     |
| Brent (\$/varil)    | 77,11                 | 0,29             | -8,55                    |

| BIST100 Yükselenler | Kapanış | Günlük Değ. (%) | Hacim (Mln TL) |
|---------------------|---------|-----------------|----------------|
| ISCTR               | 24,02   | 7,62%           | 5.626,56       |
| IZMDC               | 5,33    | 7,46%           | 166,36         |
| TECELL              | 55,90   | 7,09%           | 1.649,27       |
| SOKM                | 55,50   | 6,73%           | 360,92         |
| GUBRF               | 355,00  | 6,29%           | 1.450,69       |
| GARAN               | 62,50   | 6,11%           | 3.138,75       |
| ECILC               | 43,50   | 6,10%           | 104,22         |
| YKBNK               | 21,50   | 5,91%           | 5.043,19       |
| MAVI                | 112,70  | 5,72%           | 327,37         |
| KCHOL               | 144,50  | 5,71%           | 2.589,55       |

| BIST100 Düşenler | Kapanış   | Günlük Değ. (%) | Hacim (Mln TL) |
|------------------|-----------|-----------------|----------------|
| EGEEN            | 13.047,50 | -4,73%          | 992,68         |
| KONYA            | 9.245,00  | -4,35%          | 315,27         |
| BRYAT            | 3.000,00  | -1,72%          | 728,79         |
| AKFGY            | 1,99      | -1,32%          | 217,75         |
| YEOTK            | 192,20    | -0,41%          | 341,13         |

| BIST100 Hacmi Artanlar | Hacim Değişim | Kapanış   | Günlük Değ. (%) |
|------------------------|---------------|-----------|-----------------|
| AKBNK                  | 80,6%         | 38,34     | 4,24            |
| BRYAT                  | 64,0%         | 3.000,00  | -1,72           |
| IZMDC                  | 61,5%         | 5,33      | 7,46            |
| SASA                   | 61,5%         | 43,10     | 0,19            |
| EGEEN                  | 55,8%         | 13.047,50 | -4,73           |

| BIST100 Hacmi Azalanlar | Hacim Değişim | Kapanış | Günlük Değ. (%) |
|-------------------------|---------------|---------|-----------------|
| BERA                    | -80,1%        | 12,29   | 2,08            |
| ZOREN                   | -79,3%        | 4,48    | 3,70            |
| AKFYE                   | -78,3%        | 15,55   | 4,01            |
| PSGYO                   | -77,4%        | 5,20    | 2,77            |
| SNGYO                   | -75,1%        | 2,95    | 2,43            |

\*Hacim değişimleri son 3 aylık ortalamaya göre hesaplanmıştır.

| PHILLIP PORTFÖY FONLARI           |                           |                                  |                     |                               |                     |  |                    |
|-----------------------------------|---------------------------|----------------------------------|---------------------|-------------------------------|---------------------|--|--------------------|
| Fon adı                           | BİRİNCİ HİSSE SENEDİ FONU | Fon adı                          | BİRİNCİ SERBEST FON | Fon adı                       | SERBEST (DÖVİZ) FON | Fon adı                                    | PARA PİYASASI FONU |
| Fon Kodu                          | PPB                       | Fon Kodu                         | PPS                 | Fon Kodu                      | PPE                 | Fon Kodu                                   | PJL                |
| Birim Pay Fiyatı                  | 5,108847                  | Birim Pay Fiyatı                 | 1,407316            | Birim Pay Fiyatı              | 31,14242            | Birim Pay Fiyatı                           | 1,650205           |
| Günlük Getiri                     | 5,22%                     | Günlük Getiri                    | 1,77%               | Günlük Getiri                 | 1,34%               | Günlük Getiri                              | 0,11%              |
| 2023 yılı başından bu yana getiri | 67,93%                    | Dönüşümden İtibaren (16.11.2023) | 6,18%               | Halka Arz Getiri (20.10.2023) | 11,18%              | Mevduat Karşılığı Yıllıklandırılmış Getiri | 39,25%             |
| Fon Alış Valörü                   | T+1                       | Fon Alış Valörü                  | T+1                 | Fon Alış Valörü               | T+1                 | Fon Alış Valörü                            | T+0                |
| Fon Satış Valörü                  | T+2                       | Fon Satış Valörü                 | T+2                 | Fon Satış Valörü              | T+3                 | Fon Satış Valörü                           | T+0                |

Burada yer alan yatırım bilgi, yorum ve tavsiyeleri yatırım danışmanlığı kapsamında değildir. Yatırım danışmanlığı hizmeti, yetkili kuruluşlar tarafından kişilerin risk ve getiri tercihleri dikkate alınarak kişiye özel sunulmaktadır. Burada yer alan yorum ve tavsiyeler ise genel niteliktedir. Bu tavsiyeler mali durumunuz ile risk ve getiri tercihlerinize uygun olmayabilir. Bu nedenle, sadece burada yer alan bilgilere dayanarak yatırım kararı verilmesi beklentilerinize uygun sonuçlar doğurmayabilir.



| Kod   | 14          | 50          | RSI | StochS | MACD | CCI | Kod   | 14          | 50          | RSI | StochS | MACD | CCI |
|-------|-------------|-------------|-----|--------|------|-----|-------|-------------|-------------|-----|--------|------|-----|
|       | Günlük H.O. | Günlük H.O. |     |        |      |     |       | Günlük H.O. | Günlük H.O. |     |        |      |     |
| AEFES | ●           | ●           | ●   | ●      | ●    | ●   | ISMEN | ●           | ●           | ●   | ●      | ●    | ●   |
| AGHOL | ●           | ●           | ●   | ●      | ●    | ●   | IZMDC | ●           | ●           | ●   | ●      | ●    | ●   |
| AHGAZ | ●           | ●           | ●   | ●      | ●    | ●   | KARSN | ●           | ●           | ●   | ●      | ●    | ●   |
| AKBNK | ●           | ●           | ●   | ●      | ●    | ●   | KAYSE | ●           | ●           | ●   | ●      | ●    | ●   |
| AKCNS | ●           | ●           | ●   | ●      | ●    | ●   | KCAER | ●           | ●           | ●   | ●      | ●    | ●   |
| AKFGY | ●           | ●           | ●   | ●      | ●    | ●   | KCHOL | ●           | ●           | ●   | ●      | ●    | ●   |
| AKFYE | ●           | ●           | ●   | ●      | ●    | ●   | KMPUR | ●           | ●           | ●   | ●      | ●    | ●   |
| AKSA  | ●           | ●           | ●   | ●      | ●    | ●   | KONTR | ●           | ●           | ●   | ●      | ●    | ●   |
| AKSEN | ●           | ●           | ●   | ●      | ●    | ●   | KONYA | ●           | ●           | ●   | ●      | ●    | ●   |
| ALARK | ●           | ●           | ●   | ●      | ●    | ●   | KORDS | ●           | ●           | ●   | ●      | ●    | ●   |
| ALBRK | ●           | ●           | ●   | ●      | ●    | ●   | KOZAA | ●           | ●           | ●   | ●      | ●    | ●   |
| ALFAS | ●           | ●           | ●   | ●      | ●    | ●   | KOZAL | ●           | ●           | ●   | ●      | ●    | ●   |
| ARCLK | ●           | ●           | ●   | ●      | ●    | ●   | KRDMD | ●           | ●           | ●   | ●      | ●    | ●   |
| ASELS | ●           | ●           | ●   | ●      | ●    | ●   | KZBGY | ●           | ●           | ●   | ●      | ●    | ●   |
| ASTOR | ●           | ●           | ●   | ●      | ●    | ●   | MAVI  | ●           | ●           | ●   | ●      | ●    | ●   |
| BERA  | ●           | ●           | ●   | ●      | ●    | ●   | MGROS | ●           | ●           | ●   | ●      | ●    | ●   |
| BIENY | ●           | ●           | ●   | ●      | ●    | ●   | MIATK | ●           | ●           | ●   | ●      | ●    | ●   |
| BIMAS | ●           | ●           | ●   | ●      | ●    | ●   | ODAS  | ●           | ●           | ●   | ●      | ●    | ●   |
| BRSAN | ●           | ●           | ●   | ●      | ●    | ●   | OTKAR | ●           | ●           | ●   | ●      | ●    | ●   |
| BRYAT | ●           | ●           | ●   | ●      | ●    | ●   | OYAKC | ●           | ●           | ●   | ●      | ●    | ●   |
| BUCIM | ●           | ●           | ●   | ●      | ●    | ●   | PENTA | ●           | ●           | ●   | ●      | ●    | ●   |
| CANTE | ●           | ●           | ●   | ●      | ●    | ●   | PETKM | ●           | ●           | ●   | ●      | ●    | ●   |
| CCOLA | ●           | ●           | ●   | ●      | ●    | ●   | PGSUS | ●           | ●           | ●   | ●      | ●    | ●   |
| CIMSA | ●           | ●           | ●   | ●      | ●    | ●   | PSGYO | ●           | ●           | ●   | ●      | ●    | ●   |
| CWENE | ●           | ●           | ●   | ●      | ●    | ●   | QUAGR | ●           | ●           | ●   | ●      | ●    | ●   |
| DOAS  | ●           | ●           | ●   | ●      | ●    | ●   | SAHOL | ●           | ●           | ●   | ●      | ●    | ●   |
| DOHOL | ●           | ●           | ●   | ●      | ●    | ●   | SASA  | ●           | ●           | ●   | ●      | ●    | ●   |
| ECILC | ●           | ●           | ●   | ●      | ●    | ●   | SISE  | ●           | ●           | ●   | ●      | ●    | ●   |
| ECZYT | ●           | ●           | ●   | ●      | ●    | ●   | SKBNK | ●           | ●           | ●   | ●      | ●    | ●   |
| EGEEN | ●           | ●           | ●   | ●      | ●    | ●   | SMRTG | ●           | ●           | ●   | ●      | ●    | ●   |
| EKGYO | ●           | ●           | ●   | ●      | ●    | ●   | SNGYO | ●           | ●           | ●   | ●      | ●    | ●   |
| ENJSA | ●           | ●           | ●   | ●      | ●    | ●   | SOKM  | ●           | ●           | ●   | ●      | ●    | ●   |
| ENKAI | ●           | ●           | ●   | ●      | ●    | ●   | TAVHL | ●           | ●           | ●   | ●      | ●    | ●   |
| EREGL | ●           | ●           | ●   | ●      | ●    | ●   | TCELL | ●           | ●           | ●   | ●      | ●    | ●   |
| EUPWR | ●           | ●           | ●   | ●      | ●    | ●   | THYAO | ●           | ●           | ●   | ●      | ●    | ●   |
| EUREN | ●           | ●           | ●   | ●      | ●    | ●   | TKFEN | ●           | ●           | ●   | ●      | ●    | ●   |
| FROTO | ●           | ●           | ●   | ●      | ●    | ●   | TOASO | ●           | ●           | ●   | ●      | ●    | ●   |
| GARAN | ●           | ●           | ●   | ●      | ●    | ●   | TSKB  | ●           | ●           | ●   | ●      | ●    | ●   |
| GENIL | ●           | ●           | ●   | ●      | ●    | ●   | TTKOM | ●           | ●           | ●   | ●      | ●    | ●   |
| GESAN | ●           | ●           | ●   | ●      | ●    | ●   | TTRAK | ●           | ●           | ●   | ●      | ●    | ●   |
| GLYHO | ●           | ●           | ●   | ●      | ●    | ●   | TUKAS | ●           | ●           | ●   | ●      | ●    | ●   |
| GUBRF | ●           | ●           | ●   | ●      | ●    | ●   | TUPRS | ●           | ●           | ●   | ●      | ●    | ●   |
| GWIND | ●           | ●           | ●   | ●      | ●    | ●   | ULKER | ●           | ●           | ●   | ●      | ●    | ●   |
| HALKB | ●           | ●           | ●   | ●      | ●    | ●   | VAKBN | ●           | ●           | ●   | ●      | ●    | ●   |
| HEKTS | ●           | ●           | ●   | ●      | ●    | ●   | VESBE | ●           | ●           | ●   | ●      | ●    | ●   |
| IMASM | ●           | ●           | ●   | ●      | ●    | ●   | VESTL | ●           | ●           | ●   | ●      | ●    | ●   |
| IPEKE | ●           | ●           | ●   | ●      | ●    | ●   | YEOTK | ●           | ●           | ●   | ●      | ●    | ●   |
| ISCTR | ●           | ●           | ●   | ●      | ●    | ●   | YKBNK | ●           | ●           | ●   | ●      | ●    | ●   |
| ISDMR | ●           | ●           | ●   | ●      | ●    | ●   | YYLGD | ●           | ●           | ●   | ●      | ●    | ●   |
| ISGYO | ●           | ●           | ●   | ●      | ●    | ●   | ZOREN | ●           | ●           | ●   | ●      | ●    | ●   |