

5 Ocak 2024

Açılıştan Kapanışa Piyasalar

BIST	Kapanış 04.11.2023	Günlük Değişim	Yurt Dışı Piyasalar	02.01.2024 (18.10)	03.01.2024 (08.00)	BIST Kapanış Sonrası Değişim
BIST 100	7.547,84	1,83%	S&P 500 Vadeli	4.760,50	4.733,00	-0,58%
BIST 30	8.140,68	2,15%	SX5E CFD	4.497,00	4.480,00	-0,38%
BIST Banka	8.711,45	2,62%	ABD 10 Yıllık (bps)	3,98	3,99	1
BIST Sanayi	11.632,40	1,41%	Brent	77,39	77,90	0,66%
BIST 30 Yakın Vade	8.617,00	1,77%	Ons Altın	2.044,98	2.045,29	0,02%
Türkiye 2 Yıllık (bps)	41,11	30	USDTRY	29,75	29,83	0,27%
Türkiye 10 Yıllık (bps)	27,85	21	Nikkei 225	33.359,00	33.493,00	0,40%

Önemli Haberler

- Mehmet Şimşek, Ankara MÜSİAD toplantısında 2024 yılı için dünyada gevşek para politikasına dönüş yaşanacağını, **Türkiye'de ise sıkı politikaların** enflasyonu çıpalayacak noktaya çıkacağını belirtti. AB'deki toparlanmanın Türkiye'nin ihracatı için olumlu olduğunu belirterek kredi notlarında artış beklendiğini de vurguladı.
- Euro Bölgesi'nde** Hizmet PMI, 48,8 açıklanarak 48,1 yönündeki beklentileri aştı. Almanya'da yıllık TÜFE değişimi ön okuması ise beklentilere paralel olarak %3,7 seviyesinde gerçekleşti.
- ABD'de** Aralık ayında ADP özel sektör istihdamı 164 bin arttı. Piyasadaki medyan beklenti 115 bin artış yönündeydi. Yine Aralık ayında 202 bin yeni işsizlik başvurusu gerçekleşti. Piyasa tahmini 216 bin yönündeydi. Veriler gösteriyor ki, firmalar sağlıklı bir hızda işe alıma devam ediyor ve işsizlik beklenenden daha az seyrediyor.
- S&P Global Hizmet PMI**, dün 51,4 olarak açıklanarak 51,3 yönündeki analist tahminlerinden hafif olumlu seyretti. ABD'de beklenen kadar hızlı bir yavaşlamaya işaret etmeyen dünün makro ekonomik verileri, resesyon beklentilerini hafifletirken, Fed'in Mart ayında faiz indirimlerine başlayacağına yönelik iyimserliği değiştirebilir.
- ABD Tarım Dışı İstihdam verisi** öncesinde tahvil cephesinde satış gerçekleşti. Opsiyon piyasasında ABD 10 yıllık tahvil faizlerinin 15 baz puan artarak %4,15 seviyesine çıkması fiyatlanıyor.

Ekonomik Takvim

Saat	Veri	Beklenti	Önceki
12:00	Euro Bölgesi, Yıllık Öncü Enflasyon (Aralık)	%3	%2,4
16:30	ABD, Tarım Dışı İstihdam (Aralık)	170 Bin	199 Bin
16:30	ABD, İşsizlik Oranı (Aralık)	%3,8	%3,7
18:00	ABD, ISM Hizmet PMI (Aralık)	52,6	52,7

Günlük Hisse Önerisi

- [Günlük hisse önerilerimiz KCHOL, TCELL ve TURSG'dir. Öneriler hakkında detayları görmek için tıklayabilirsiniz.](#)

KAP Haberleri

- **€ EBEBK**, aylık bazda Aralık 2022'de 3.670.059 olan toplam mağaza ziyaretçi sayısı Aralık 2023'te 4.163.979 olarak gerçekleşti. 2022 yılının 12 aylık döneminde ise 38.528.662 olan ziyaretçi sayısı Aralık 2023'ün 12 aylık döneminde 47.440.630 olarak gerçekleşti. (P.Değ: 10,9 Milyar TL, F/K: 35,3)
- **€ KCAER**, Suudi Arabistan Kamu Yatırım Fonu (PIF) tarafından hayata geçirilen 500 milyar dolarlık projede tedarikçi olarak onay aldı. Suudi Arabistan'ın Neom şehrinde yenilenebilir enerji kaynaklarının kullanılması öngörülmekte ve projenin ilk bölgesinin inşasının 2024 yılında tamamlanması planlanmaktadır. (P.Değ: 19,3 Milyar TL, F/K: 13,6)
- **€ IMASM**, Asya'da bulunan bir müşterisi ile arasında 3.800.000 ABD doları toplam bedel ile yem değirmeni kurulumu sözleşmesine istinaden peşinat ödemesini aldı. Satışın sevkiyatının 5 ay içinde yapılması planlanmaktadır. (P.Değ: 2,8 Milyar TL, F/K: 12,5)
- **€ PARSN**, 2023 yılında toplam satış tonajı 2022 yılına göre %5,2 oranında artarak, ciroya olumlu katkı sağladı. (P.Değ: 7,0 Milyar TL, F/K: 18,4)
- **€ SISE**, 44,80 TL- 44,98 TL fiyat aralığından (ortalama 44,86 TL) 137.008 adet pay geri aldı. Bu işlemlerle birlikte sahip olduğu payları 53.307.105 adede ulaştı. (Şirket sermayesine oranı %1,74). (P.Değ: 139,4 Milyar TL, F/K: 7,3)
- *Bültendeki haberler, Kamuyu Aydınlatma Platformu'na saat 08:30'a kadar gelen haberleri kapsamaktadır.

Haftalık Endeks Yorumları

BIST 100 Teknik Analizi

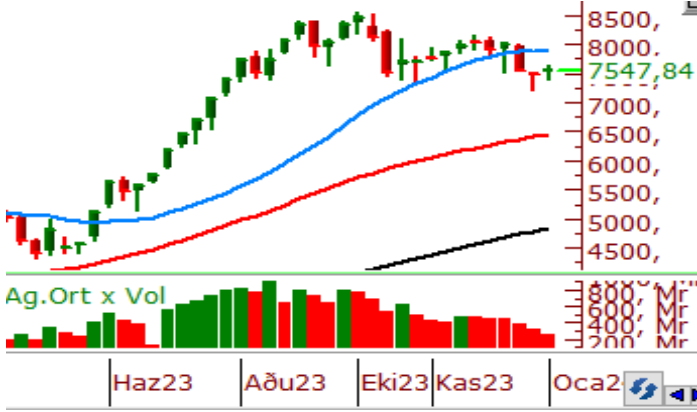

VIOP 30 Teknik Analizi



Haftanın ilk işlem gününü 100 günlük üstel ortalamasının üzerinde 7.624 puandan tamamlayan endeksin hafta başında 7.600 direncinin üzerinde kapanış almasını olumlu değerlendiriyoruz. Dün 100 günlük ortalamasına (7.555) yakın bir seviyeden 7.548 puandan kapanışını gerçekleştiren endeksin, bugün gelebilecek olası yükseliş eğiliminin devamında 100 günlük ortalama üzerinde kalıcı olup olamayacağı takip edilecek. Yükselişlerin devamında 7.660 seviyesi ile 50 günlük üstel ortalama seviyesi olan 7.715 seviyeleri takip edilecektir. Toparlanma eğiliminin devamlılığı açısından 7.700 seviyesi üzerinde kapanışlara ihtiyaç olduğu düşüncemizi koruyoruz. Tekrar satış baskısının gözlenmesi durumunda ise 7.300 ve 7.200 seviyesi takip edilecektir. 7.200 altında hız kazanan satışlarla 7.000 desteğine doğru geri çekilmeler kaydedilebilir.

Şubat Vadeli Endeks 30 kontratında geçtiğimiz hafta toparlanma çabası etkili olurken, kısa vadede 8.500 üzerinde tutunmanın bu hafta ne derece etkili olacağını takip edeceğimizden bahsetmiştik. Dünkü kapanışını 8.618 puandan gerçekleştiren sözleşmede 8.600 – 8.700 aralığı kısa vadeli direnç bölgesi olup, bu bölge üzerinde 100 günlük üssel ortalama (8.843) direnç konumunda bulunmaktadır. Kontratın 100 günlük ortalamasını aşmadan yükselişlerin tepki mahiyetinde kalabileceğini düşünüyoruz. Sözleşmede yeniden satışların yaşanması durumunda 8.500 ve 8.400 seviyeleri kısa vadeli destek noktalarıdır. Bu seviyeler altında geri çekilmeler hız kazanabilir.

Teknik Analiz Hisse Önerileri

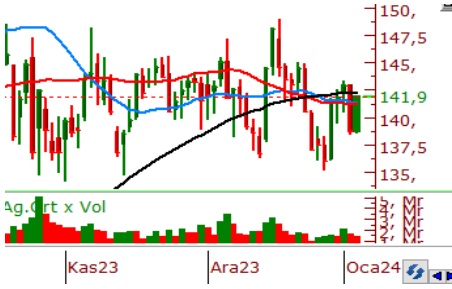

KCHOL

Orta vadede konsolide bir görüntü oluşturan KCHOL son işlem gününde 50 günlük üstel ortalamasının (141,28) üzerinde 141,90 TL'den kapanışını gerçekleştirdi. 143,00 TL seviyelerinin üzerinde hissede yükseliş ivmesinin devamını bekliyoruz.

Hedef Fiyat: 146,90 TL

Zarar Kes: 136,20 TL

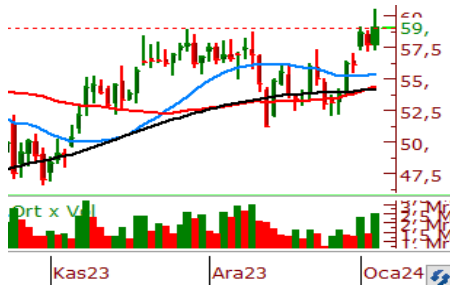

TCELL

Bu hafta 57,30 TL yatay seviyesinden destek bularak yükselen TCELL, dün günü 59,00 TL'den tamamladı. Kısa vadeli ortalamaları üzerinde seyreden hisse 59,00 TL üzerinde kalıcılığını gün içinde koruyabilirse alım iştahı güç kazanabilir.

Hedef Fiyat: 61,05 TL

Zarar Kes: 56,65 TL



TURSG

Kısa vadede yükseliş trendi oluşturan TURSG yükselen dipler oluşturarak 42,85 TL seviyesinde bulunan yatay direncini dünkü kapanışıyla aştı. 42,85 TL üzerinde kaldığı sürece hisselerin yükseliş ivmesini koruyacağını düşünüyoruz.

Hedef Fiyat: 44,90 TL

Zarar Kes: 41,70 TL

HİSSELER	PİVOT DESTEKLER			PİVOT DİRENÇLER			HİSSELER	PİVOT DESTEKLER			PİVOT DİRENÇLER						
	Destek 1	Destek 2	Destek 3	Kapanış	Pivot	Direnç 1		Direnç 2	Direnç 3	Destek 1	Destek 2	Destek 3	Kapanış	Pivot	Direnç 1	Direnç 2	Direnç 3
AEFES	128,67	126,03	123,97	131,30	130,73	133,37	135,43	138,07	ISMEN	29,88	29,56	29,40	30,20	30,04	30,36	30,52	30,84
AGHOL	206,73	202,77	200,53	210,70	208,97	212,93	215,17	219,13	IZENR	25,78	25,10	24,40	26,46	26,48	27,16	27,86	28,54
AHGGAZ	9,95	9,75	9,65	10,15	10,05	10,25	10,35	10,55	IZMDC	5,37	5,27	5,22	5,47	5,42	5,52	5,57	5,67
AKBNK	35,28	34,26	33,66	36,30	35,88	36,90	37,50	38,52	KARSN	8,59	8,33	8,20	8,85	8,72	8,98	9,11	9,37
AKCNS	143,07	140,63	139,27	145,50	144,43	146,87	148,23	150,67	KAYSE	31,86	31,10	30,38	32,62	32,58	33,34	34,06	34,82
AKFYE	14,48	14,26	14,11	14,70	14,63	14,85	15,00	15,22	KCAER	28,38	27,42	26,82	29,34	28,98	29,94	30,54	31,50
AKSA	90,18	87,87	85,73	92,50	92,32	94,63	96,77	99,08	KCHOL	139,70	137,50	136,40	141,90	140,80	143,00	144,10	146,30
AKSEN	29,17	28,51	28,19	29,82	29,49	30,15	30,47	31,13	KLSE	61,10	59,95	58,90	62,25	62,15	63,30	64,35	65,50
ALARK	90,58	88,77	87,83	92,40	91,52	93,33	94,27	96,08	KMPUR	58,48	57,27	56,53	59,70	59,22	60,43	61,17	62,38
ALBRK	3,73	3,65	3,62	3,80	3,76	3,84	3,87	3,95	KONTR	231,08	221,67	208,33	240,50	244,42	253,83	267,17	276,58
ALFAS	83,20	81,25	78,45	85,15	86,00	87,95	90,75	92,70	KONYA	7085,00	6915,00	6830,00	7255,00	7170,00	7340,00	7425,00	7595,00
ARCLK	125,97	123,23	121,87	128,70	127,33	130,07	131,43	134,17	KORDS	76,77	74,53	73,42	79,00	77,88	80,12	81,23	83,47
ASELS	46,82	46,18	45,80	47,46	47,20	47,84	48,22	48,86	KOZAA	41,95	40,57	39,87	43,34	42,65	44,03	44,73	46,11
ASGYO	13,65	13,15	12,88	14,14	13,92	14,42	14,69	15,19	KOZAL	19,26	18,84	18,63	19,67	19,47	19,89	20,10	20,52
ASTOR	103,17	100,93	98,87	105,40	105,23	107,47	109,53	111,77	KRDMD	24,16	23,48	23,14	24,84	24,50	25,18	25,52	26,20
BERA	11,07	10,64	10,41	11,49	11,30	11,73	11,96	12,39	MAVI	112,10	110,60	108,80	113,60	113,90	115,40	117,20	118,70
BIENY	38,98	38,42	38,00	39,54	39,40	39,96	40,38	40,94	MGROS	336,08	328,42	324,08	343,75	340,42	348,08	352,42	360,08
BIMAS	294,33	286,17	281,08	302,50	299,42	307,58	312,67	320,83	MIATK	36,70	35,66	34,30	37,74	38,06	39,10	40,46	41,50
BIOEN	17,75	16,85	16,39	18,66	18,21	19,11	19,57	20,47	ODAS	8,06	7,90	7,77	8,22	8,19	8,35	8,48	8,64
BOBET	30,91	30,21	29,85	31,60	31,27	31,97	32,33	33,03	OTKAR	404,67	399,33	394,92	410,00	409,08	414,42	418,83	424,17
BRSAN	603,00	571,50	519,00	634,50	655,50	687,00	739,50	771,00	OYAKC	55,32	54,33	53,82	56,30	55,83	56,82	57,33	58,32
BRYAT	2285,33	2207,67	2100,33	2363,00	2392,67	2470,33	2577,67	2655,33	PENTA	18,29	17,28	16,41	19,31	19,16	20,17	21,04	22,05
BUCIM	6,96	6,86	6,79	7,07	7,03	7,13	7,20	7,30	PETKM	18,60	17,66	17,11	19,54	19,15	20,09	20,64	21,58
CANTE	16,22	16,04	15,90	16,40	16,36	16,54	16,68	16,86	PGSUS	656,17	637,33	626,67	675,00	666,83	685,67	696,33	715,17
CCOLA	502,50	491,00	484,50	514,00	509,00	520,50	527,00	538,50	QUAGR	4,08	3,94	3,68	4,22	4,34	4,48	4,74	4,88
CIMSA	28,15	27,79	27,41	28,52	28,53	28,89	29,27	29,63	SAHOL	59,00	58,15	57,60	59,85	59,55	60,40	60,95	61,80
CWENE	270,17	264,33	257,67	276,00	276,83	282,67	289,33	295,17	SASA	35,26	34,50	33,96	36,02	35,80	36,56	37,10	37,86
DOAS	241,98	235,97	230,83	248,00	247,12	253,13	258,27	264,28	SDTTR	265,08	261,67	255,33	268,50	271,42	274,83	281,17	284,58
DOHOL	11,30	11,04	10,86	11,57	11,48	11,74	11,92	12,18	SISE	44,90	44,30	44,00	45,50	45,20	45,80	46,10	46,70
ECILC	41,63	40,85	40,45	42,42	42,03	42,81	43,21	43,99	SKBNK	3,98	3,87	3,78	4,09	4,07	4,18	4,27	4,38
ECZYT	253,33	246,92	243,33	259,75	256,92	263,33	266,92	273,33	SMRTG	57,37	55,88	54,12	58,85	59,13	60,62	62,38	63,87
EGEEN	10160,00	10000,00	9880,00	10320,00	10280,00	10440,00	10560,00	10720,00	SOKM	52,85	52,00	51,50	53,70	53,35	54,20	54,70	55,55
EKGYO	7,01	6,77	6,63	7,26	7,15	7,39	7,53	7,77	TATEN	29,28	28,54	27,58	30,02	30,24	30,98	31,94	32,68
ENERY	107,93	106,07	104,23	109,80	109,77	111,63	113,47	115,33	TAVHL	109,63	107,27	105,33	112,00	111,57	113,93	115,87	118,23
ENJSA	44,83	44,45	44,21	45,22	45,07	45,45	45,69	46,07	TCELL	57,35	55,70	54,10	59,00	58,95	60,60	62,20	63,85
ENKAI	32,71	32,13	31,83	33,30	33,01	33,59	33,89	34,47	THYAO	230,57	227,83	225,97	233,30	232,43	235,17	237,03	239,77
EREGL	41,39	40,45	39,99	42,32	41,85	42,79	43,25	44,19	TKFEN	35,67	34,65	34,11	36,70	36,21	37,23	37,77	38,79
EUPWR	160,00	156,70	152,40	163,30	164,30	167,60	171,90	175,20	TOASO	215,80	211,60	209,50	220,00	217,90	222,10	224,20	228,40
EUREN	14,41	14,26	14,17	14,55	14,50	14,65	14,74	14,89	TSKB	6,81	6,68	6,61	6,94	6,88	7,01	7,08	7,21
FROTO	739,00	728,00	722,50	750,00	744,50	755,50	761,00	772,00	TTKOM	25,17	24,09	23,47	26,24	25,79	26,87	27,49	28,57
GARAN	55,82	54,03	53,07	57,60	56,78	58,57	59,53	61,32	TTRAK	677,00	668,50	660,50	685,50	685,00	693,50	701,50	710,00
GESAN	66,12	64,88	63,07	67,35	67,93	69,17	70,98	72,22	TUKAS	6,72	6,61	6,53	6,84	6,80	6,91	6,99	7,10
GUBRF	159,57	157,53	153,67	161,60	163,43	165,47	169,33	171,37	TUPRS	141,77	139,83	138,77	143,70	142,83	144,77	145,83	147,77
GWIND	22,12	21,74	21,40	22,50	22,46	22,84	23,18	23,56	ULKER	79,78	78,27	76,78	81,30	81,27	82,78	84,27	85,78
HALKB	11,65	11,28	11,03	12,02	11,90	12,27	12,52	12,89	VAKBN	13,10	12,27	11,79	13,93	13,58	14,41	14,89	15,72
HEKTS	19,66	19,42	19,22	19,90	19,86	20,10	20,30	20,54	VESTL	45,00	44,12	43,68	45,88	45,44	46,32	46,76	47,64
IPEKE	32,15	31,11	30,53	33,20	32,73	33,77	34,35	35,39	YEOTK	175,30	169,30	162,80	181,30	181,80	187,80	194,30	200,30
ISCTR	22,45	21,95	21,69	22,96	22,71	23,21	23,47	23,97	YKBNK	19,43	18,96	18,64	19,91	19,75	20,22	20,54	21,01
ISDMR	34,53	33,55	33,07	35,50	35,01	35,99	36,47	37,45	YYLGD	12,01	11,60	11,24	12,43	12,37	12,78	13,14	13,55
ISGYO	14,63	14,30	13,99	14,95	14,94	15,27	15,58	15,91	ZOREN	4,18	4,12	4,07	4,25	4,23	4,29	4,34	4,40

Kod	14 Günlük H.O.	50 Günlük H.O.	RSI	StochS	MACD	CCI	Kod	14 Günlük H.O.	50 Günlük H.O.	RSI	StochS	MACD	CCI
AEFES	●	●	●	●	●	●	ISMEN	●	●	●	●	●	●
AGHOL	●	●	●	●	●	●	IZENR	●	●	●	●	●	●
AHGAZ	●	●	●	●	●	●	IZMDC	●	●	●	●	●	●
AKBNK	●	●	●	●	●	●	KARSN	●	●	●	●	●	●
AKCNS	●	●	●	●	●	●	KAYSE	●	●	●	●	●	●
AKFYE	●	●	●	●	●	●	KCAER	●	●	●	●	●	●
AKSA	●	●	●	●	●	●	KCHOL	●	●	●	●	●	●
AKSEN	●	●	●	●	●	●	KLSEK	●	●	●	●	●	●
ALARK	●	●	●	●	●	●	KMPUR	●	●	●	●	●	●
ALBRK	●	●	●	●	●	●	KONTR	●	●	●	●	●	●
ALFAS	●	●	●	●	●	●	KONYA	●	●	●	●	●	●
ARCLK	●	●	●	●	●	●	KORDS	●	●	●	●	●	●
ASELS	●	●	●	●	●	●	KOZAA	●	●	●	●	●	●
ASGYO	●	●	●	●	●	●	KOZAL	●	●	●	●	●	●
ASTOR	●	●	●	●	●	●	KRDMD	●	●	●	●	●	●
BERA	●	●	●	●	●	●	MAVI	●	●	●	●	●	●
BIENY	●	●	●	●	●	●	MGROS	●	●	●	●	●	●
BIMAS	●	●	●	●	●	●	MIATK	●	●	●	●	●	●
BIOEN	●	●	●	●	●	●	ODAS	●	●	●	●	●	●
BOBET	●	●	●	●	●	●	OTKAR	●	●	●	●	●	●
BRSAN	●	●	●	●	●	●	OYAKC	●	●	●	●	●	●
BRYAT	●	●	●	●	●	●	PENTA	●	●	●	●	●	●
BUCIM	●	●	●	●	●	●	PETKM	●	●	●	●	●	●
CANTE	●	●	●	●	●	●	PGSUS	●	●	●	●	●	●
CCOLA	●	●	●	●	●	●	QUAGR	●	●	●	●	●	●
CIMSA	●	●	●	●	●	●	SAHOL	●	●	●	●	●	●
CWENE	●	●	●	●	●	●	SASA	●	●	●	●	●	●
DOAS	●	●	●	●	●	●	SDTTR	●	●	●	●	●	●
DOHOL	●	●	●	●	●	●	SISE	●	●	●	●	●	●
ECILC	●	●	●	●	●	●	SKBNK	●	●	●	●	●	●
ECZYT	●	●	●	●	●	●	SMRTG	●	●	●	●	●	●
EGEEN	●	●	●	●	●	●	SOKM	●	●	●	●	●	●
EKGYO	●	●	●	●	●	●	TATEN	●	●	●	●	●	●
ENERY	●	●	●	●	●	●	TAVHL	●	●	●	●	●	●
ENJSA	●	●	●	●	●	●	TCELL	●	●	●	●	●	●
ENKAI	●	●	●	●	●	●	THYAO	●	●	●	●	●	●
EREGL	●	●	●	●	●	●	TKFEN	●	●	●	●	●	●
EUPWR	●	●	●	●	●	●	TOASO	●	●	●	●	●	●
EUREN	●	●	●	●	●	●	TSKB	●	●	●	●	●	●
FROTO	●	●	●	●	●	●	TTKOM	●	●	●	●	●	●
GARAN	●	●	●	●	●	●	TTRAK	●	●	●	●	●	●
GESAN	●	●	●	●	●	●	TUKAS	●	●	●	●	●	●
GUBRF	●	●	●	●	●	●	TUPRS	●	●	●	●	●	●
GWIND	●	●	●	●	●	●	ULKER	●	●	●	●	●	●
HALKB	●	●	●	●	●	●	VAKBN	●	●	●	●	●	●
HEKTS	●	●	●	●	●	●	VESTL	●	●	●	●	●	●
IPEKE	●	●	●	●	●	●	YEOTK	●	●	●	●	●	●
ISCTR	●	●	●	●	●	●	YKBNK	●	●	●	●	●	●
ISDMR	●	●	●	●	●	●	YYLGD	●	●	●	●	●	●
ISGYO	●	●	●	●	●	●	ZOREN	●	●	●	●	●	●