

3 Kasım 2023

Gündem

Powell'ın tahvil faizlerindeki yükselişin finansal koşulların sıkılaştırılmasına katkıda bulunduğu dair söylemi ve temkinli hareket ettikleri vurgusu küresel risk iştahını destekledi. Bugün ABD'de açıklanacak tarım dışı istihdam verisi, Fed'e ilişkin beklentiler ve risk iştahının seyri üzerinde belirleyici olacaktır. İngiltere Merkez Bankası dünkü toplantısında beklentilerle uyumlu olarak faiz oranlarında değişikliğe gitmezken, kısıtlayıcı duruşun uzun süre korunacağını vurguladı. TCMB Enflasyon Raporu toplantısında 2023 yılı enflasyon tahminini %58'den %65'e ve 2024 yılı tahminini de %33'ten %36 seviyesine çıkardı. Bugün yurt içinde açıklanacak ekim ayı TÜFE verisinin aylık bazda %4,18 oranında artış kaydetmesi öngörülmüyor.

Piyasa Beklentisi

Fed Başkanı Powell'ın güvercin tonda algılanan açıklamaları ve yatışan sıkılaştırma endişeleri küresel hisse piyasalarında pozitif bir fiyatlamaya yaşanmasına katkı sağladı. Önümüzdeki süreçte ABD ekonomisinin genel görünümü Fed'e ilişkin beklentileri üzerinde belirleyici olacaktır. Bugün ABD'de açıklanacak tarım dışı istihdam verisi ve yurt içinde enflasyon rakamları piyasaların takibinde yer alacak. BIST-100 Endeksi ise dün toparlanma çabası etkili oldu. ABD borsaları günü %1,50'leri aşan yükselişlerle tamamlarken, ABD vadelilerinde bu sabah karışık bir seyir etkili oluyor. Asya piyasalarında yeşil bir renk hâkim. Avrupa vadeli ve CFD kontratları hafif alıcılı açılışlara işaret ediyor. BIST-100 Endeksi'nin güne hafif alıcılı bir açılışa başlamasını bekliyoruz.

Ekonomik Takvim

Saat	Veri	Beklenti	Önceki
10:00	Türkiye, TÜFE (Aylık/Yıllık)	4,18% / 62,52%	4,75% / 61,53%
10:00	Türkiye, ÜFE (Aylık/Yıllık)		3,40% / 47,44%
15:30	ABD, Tarım Dışı İstihdam	180 Bin	336 Bin
15:30	ABD, Ortalama Saatlik Kazançlar (Aylık/Yıllık)	0,3% / 4,0%	0,2% / 4,2%
17:00	ABD, ISM Hizmet PMI	53,0	53,6

Önemli Haberler

- ABD'de fabrika siparişleri eylül ayında bir önceki aya kıyasla %2,8 oranında beklentilerin üzerinde bir artış kaydetti. Önceki ay fabrika siparişleri %1,2 oranında artış göstermişti.
- ABD'de haftalık işsizlik başvuruları 28 Ekim ile biten haftada 217 bin ile piyasa beklentilerinin (210 bin) üzerinde gerçekleşti. İşsizlik maaşı başvuruları üst üste 6 haftadır artış gösterdi.
- TCMB'nin rezervlerindeki iyileşme 27 Ekim haftasında da devam ederken, brüt rezervler 126,1 milyar dolara, net rezervler ise 25,1 milyar dolara yükseldi.

Hak Kullanımları

- MRGYO** olağan genel kurul toplantısı bugün gerçekleşecek.
- SEYKM** olağanüstü genel kurul toplantısı bugün gerçekleşecek.

Tedbir Kararları

- INGRM** paylarında VBTS kapsamında 01/12/2023 seans sonuna kadar brüt takas uygulanacaktır.
- DOBUR, MIATK ve YYAPI** payları VBTS kapsamında 01/12/2023 seans sonuna kadar açığa satışa ve kredili işlemlere konu edilemeyecektir.
- UFUK** payları VBTS kapsamında 01/12/2023 seans sonuna kadar emir paketi tedbiri ile işlem görecektir.
- MRSHL** payları VBTS kapsamında 01/12/2023 seans sonuna kadar tek fiyat işlem yöntemi ile işlem görecektir.

KAP Haberleri

- **GWIND**, 2023'ün üçüncü çeyreğinde 349 Milyon TL net kâr açıkladı. Böylece şirket yılın ilk dokuz ayında 806 Milyon TL net kâr elde etti. (P.Değ: 14,7 Milyar TL, F/K: 14,1)
- **UNLU**, 2023'ün üçüncü çeyreğinde 110 Milyon TL net kâr açıkladı. Böylece şirket yılın ilk dokuz ayında 343 Milyon TL net kâr elde etti. (P.Değ: 3,5 Milyar TL, F/K: 7,9)
- **MTRKS**, 2023'ün üçüncü çeyreğinde 33 Milyon TL net kâr açıkladı. Böylece şirket yılın ilk dokuz ayında 72 Milyon TL net kâr elde etti. (P.Değ: 1,3 Milyar TL, F/K: 14,8)
- **ARENA**, 2023'ün üçüncü çeyreğinde 15 Milyon TL net zarar kaydetti. Böylece şirket yılın ilk dokuz ayında 98 Milyon TL net kâr elde etti. (P.Değ: 2,7 Milyar TL, F/K: 19,0)
- **DITAS**, 2023'ün üçüncü çeyreğinde 2 Milyon TL net kâr açıkladı. Böylece şirket yılın ilk dokuz ayında 25 Milyon TL net zarar kaydetti. (P.Değ: 1,8 Milyar TL, F/K: 1.879,3)
- **ASTOR**, İspanya'da özel bir firmayla 2.823.750 Euro tutarında güç transformatörü satış sözleşmesi imzaladı. Şirketin son 4 çeyreklik hasılatı 11,6 Milyar TL'dir. (P.Değ: 117,3 Milyar TL, F/K: 31,1)
- **ASTOR**, Dicle Elektrik Dağıtım A.Ş.'nin düzenlediği 4 farklı muhtelif dağıtım transformatörü ihaleleri kapsamında vergiler hariç 13.053.000 ABD Doları bedelle en avantajlı teklifi sunarak 1. sırada yer aldı.
- **ACSEL**, yatırım teşvik belgesi kapsamında yapımına başladığı yıllık 2.500 ton karboksimetil selüloz kapasiteli yeni üretim tesisi tamamlayarak faaliyetlerine başladı. Üretimin yaklaşık %90'ı yurtdışından gelen talepler için kullanılacak olup, yıllık ihracat katkısının yaklaşık 8.000.000 ABD Doları olması öngörülmüyor. Şirketin son 4 çeyreklik hasılatı 315 Milyon TL'dir. (P.Değ: 1,2 Milyar TL, F/K: 12,8)
- **AYDEM**, geri alım kararı kapsamında 3.425.000 ABD Doları nominal değerinde Eurobond'ları geri aldı. İşlemin toplam tutarı 3.058.953 ABD Doları olup, bu alım ile birlikte toplam 75.893.000 ABD Doları nominal değerinde Eurobond geri almış oldu. (P.Değ: 13,8 Milyar TL, F/K: -)
- **BMSTL**, Kırşehir'de yaklaşık 149.000 m² alanda yapılması planlanan 5,9 Milyon ABD Doları büyüklüğündeki GES yatırımının finansmanı özkaynak ile ödenecek kısım harici finansman için Kuveyt Türk Katılım Bankası ile leasing anlaşması gerçekleştirdi. (P.Değ: 1,6 Milyar TL, F/K: 11,8)
- **BOBET**, Kayseri'deki 15 MWe üretim hacmine sahip GES yatırımı kapsamında ilgili bakanlıktan 250.007.811 TL tutarında 3 yıl süreli yatırım teşvik belgesi aldı. (P.Değ: 13,6 Milyar TL, F/K: 12,1)

KAP Haberleri

- **BVSAN**, iştiraki aracılığıyla bir Alman firmasıyla 17 adet vinç modernizasyonu işi için 2.921.662 Euro tutarında sözleşme imzaladı. Şirketin son 4 çeyreklik hasılatı 962 Milyon TL'dir. (P.Değ: 4,0 Milyar TL, F/K: 45,9)
- **DOKTA**, 26.07.2023 tarihinde aldığı %100 bedelli sermaye artırım kararı ve 27.10.2023 tarihli SPK onayı doğrultusunda 06.11.2023 pazartesi günü sermaye artırımını gerçekleştirecek olup, rüçhan pazarı da o tarihte açılarak 20.11.2023'e kadar devam edecek. (P.Değ: 13,0 Milyar TL, F/K: 79,5)
- **FZLGY**, İstanbul/ Başakşehir'deki 2965 m² alanlı arsanın Nevita Gayrimenkul A.Ş.'ye 168.000.000 TL + KDV bedelle satışını gerçekleştirdi. Şirketin son 4 çeyreklik hasılatı 16 Milyon TL'dir. (P.Değ: 4,4 Milyar TL, F/K: 7,6)
- **KARSN**, yurt dışı bir şirket ile olan distribütörlük anlaşmasını ABD'yi de içine alacak şekilde genişletti. (P.Değ: 8,7 Milyar TL, F/K: 47,6)
- **LIDER**, Ekim ayında KDV hariç 79.409.617 tutarında 92 adet araç satın aldı. Böylece 2023 yılında toplam 511.354.469 TL tutarında 663 adet araç alımı gerçekleştirerek toplamda 3.568 araca ulaştı. (P.Değ: 11,2 Milyar TL, F/K: 11,4)
- **MACKO**, Nesine.com ile arasındaki reklam satış sözleşmesini feshederek, 01.10.2023 tarihinden itibaren geçerli olmak üzere 15 ay süreyle, 75.000.000 TL + KDV bedelli yeni sözleşme imzaladı. Şirketin son 4 çeyreklik hasılatı 248 Milyon TL'dir. (P.Değ: 2,5 Milyar TL, F/K: 19,9)
- **NETAS**, TTKOM'dan toplam 2.262.500 ABD doları tutarında muhtelif modem siparişi aldı. Şirketin son 4 çeyreklik hasılatı 4,1 Milyar TL'dir. (P.Değ: 3,2 Milyar TL, F/K: -)
- **SISE**, dış ticaret operasyonlarının etkin şekilde yürütülmesi amacıyla İngiltere'de 350.000 Sterlin sermayeli yeni %100 bağlı ortaklık kuruluşunu gerçekleştirdi. (P.Değ: 145,9 Milyar TL, F/K: 7,7)
- **VESTL**, 2018'de rekabet kurumu tarafından başlatılan soruşturmanın lehine sonuçlandığını ve herhangi bir ceza ödemeyeceğini açıkladı. (P.Değ: 20,9 Milyar TL, F/K: -)
- **VESBE**, Merkez Bankası kaynaklı 10 yıl vadeli yatırım taahhütlü avans kredisinin, son dilimin kullanılmasıyla birlikte 1.500.000.000 TL tutarındaki toplam kullanımı tamamladı. (P.Değ: 27,5 Milyar TL, F/K: 7,9)

*Bütendeki haberler, Kamuyu Aydınlatma Platformu'na saat 08:30'a kadar gelen haberleri kapsamaktadır.

BIST100 Teknik Analizi



Son haftalarda jeopolitik endişelerin etkisiyle satış ağırlıklı bir fiyatlamamanın yaşandığı ve volatilitenin artış kaydettiği BIST-100 Endeksi'nde dün toparlanma çabası öne çıktı. Endeks günü %1,79 oranında değer kazanımıyla 7.664 puandan tamamladı.

Gün içerisinde direnç olarak çalışan 7.700 seviyesinin aşılması durumunda 7.800 seviyesini kısa vadede güçlü bir direnç olarak izleyeceğiz. Endekste yükseliş eğiliminin devamlılığı açısından 7.800 üzerinde tutunmalara ihtiyaç olduğu görüşümüzü koruyoruz. 7.800 üzeri kapanışlarda 7.900 ve 8.000 seviyelerine doğru yükselişler yaşanabilir. Olası geri çekilmelerde ise 7.580 fibo seviyesi ile 7.500 ilk önemli destek noktaları olup, 7.500 altına sarkmalarda 7.400 ve 7.300 seviyeleri yeniden test edilebilir.

VIOP 30 Teknik Analizi



Aralık Vadeli Endeks30 sözleşmesi gün içerisinde 8.269 - 8.430 seviyeleri arasında hareket ederek günü %1,44 oranında yükselişle 8.370 puandan tamamladı. Akşam seans kapanışı ise 8.390 puandan gerçekleşti.

Jeopolitik gelişmelerin etkisiyle son dönemde gün içi volatilitenin önemli ölçüde artış kaydettiği sözleşmede dün toparlanma çabası güç kazandı. Yukarı yönlü seyrin devamında 8.430 ve 8.500 seviyeleri kısa vadeli direnç konumunda olup, 8.500 üzerindeki tutunmalarda 100 günlük üssel ortalamasının bulunduğu kabaca 8.640 seviyesine doğru yükselişler güç kazanabilir. Yeniden satışların yaşanması halinde ise 8.300 - 8.200 aralığı kısa vadeli güçlü destek bölgesidir. Bu bölge altında 8.100 ve 8.000 seviyelerine doğru geri çekilmeler hız kazanabilir.

Teknik Analiz Hisse Önerileri

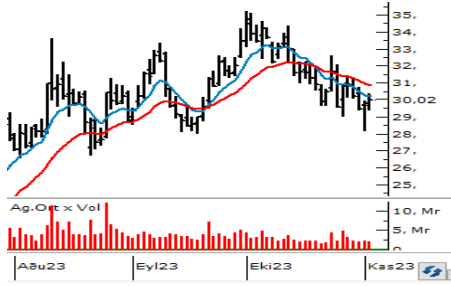

AKBNK

Yurt içinde gözlenen toparlanma çabasına bağlı olarak dün yükselişlerin yaşandığı ve kısa vadeli üssel ortalamaları paralelinde 30,02 TL'den günü tamamlayan AKBNK hissesinde 30,34 - 30,90 bandı aşılabılırsa yükselişler yeni bir ivme kazanabilir.

Hedef Fiyat: 31,04 TL
Zarar Kes: 28,90 TL

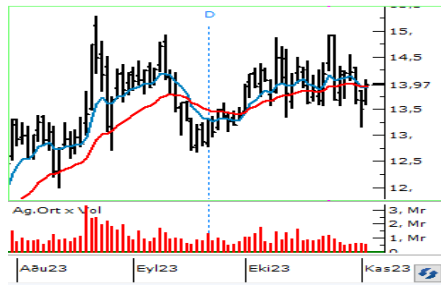

DOHOL

Son haftalarda Borsa İstanbul'da yaşanan satışlara karşın daha güçlü bir görünüm ortaya koyan ve 50 günlük üssel ortalamasını (13,61) güçlü bir destek edinen DOHOL hissesinde 50 günlük ortalama üzerinde kalıcılık korunduğu sürece pozitif bir seyir etkili olabilir.

Hedef Fiyat: 14,46 TL
Zarar Kes: 13,50 TL

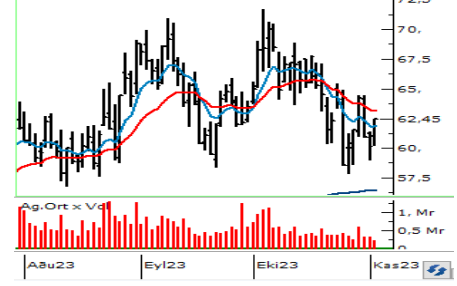

VESTL

100 günlük üssel ortalamasından (60,77) destek olarak günü yükselişle 62,45 TL'den tamamlayan VESTL hissesinde 50 günlük üssel ortalama (63,10) aşılabılır ve üzerinde tutunma sağlanabilirse 65,00 TL yatay direncine doğru yükselişler güç kazanabilir.

Hedef Fiyat: 64,70 TL
Zarar Kes: 59,95 TL

BIST	Kapanış 02.11.2023	Değişim (%)	Yılbaşı Değişim (%)
BIST 100	7.664	1,79	39,11
BIST 30	8.002	1,62	34,61
BIST Banka	7.752	1,31	54,19
BIST Sanayi	12.379	1,42	39,02
BIST 30 Yakın Vade	8.370	1,44	
Yurt Dışı Piyasalar	Veri (07:30)	Değişim (%)	Yılbaşı Değişim (%)
Dow Jones	33.839	1,70	2,09
S&P 500	4.318	1,89	12,46
NASDAQ	13.294	1,78	27,02
Almanya DAX	15.144	1,48	8,76
Fransa CAC 40	7.061	1,85	9,07
İngiltere FTSE 100	7.447	1,42	-0,07
NIKKEI 225	31.950	1,10	22,44
Shangai Comp	3.032	0,75	-1,86
Hang Seng	17.587	2,07	-11,09
Tahvil Piyasaları	Veri (07:30)	Değişim (bps)	Yılbaşı Değişim (bps)
Türkiye 2 Yıllık	37,41	4,0	2744,0
Türkiye 10 Yıllık	28,46	18,0	1863,0
ABD 2 Yıllık	4,96	-1,7	53,4
ABD 10 Yıllık	4,66	0,0	78,3
Almanya 2 Yıllık	2,99	0,8	26,6
Almanya 10 Yıllık	2,72	-4,9	14,5
Döviz Piyasaları	Veri (07:30)	Değişim (%)	Yılbaşı Değişim (%)
USD/TRY	28,36	0,04	51,60
EUR/TRY	30,14	0,10	50,50
GBP/TRY	34,60	-0,17	52,91
EUR/USD	1,06	0,05	-0,68
USD/JPY	150,28	-0,12	14,74
Dolar Endeksi (DXY)	106,09	-0,07	2,48
Emtia	Veri (07:30)	Değişim (%)	Yılbaşı Değişim (%)
Altın (\$/ons)	1.986,03	-0,01	8,91
Gram Altın (TL)	1.811,09	0,05	65,11
Gümüş (\$/ons)	22,70	-0,31	-5,14
Brent (\$/varil)	86,97	0,29	3,14

BIST100 Yükselenler	Kapanış	Günlük Değ. (%)	Hacim (Mln TL)
AGHOL	232,10	10,00%	377,53
AEFES	112,30	9,14%	1.265,86
GLYHO	13,11	7,90%	343,99
BRSAN	924,40	7,55%	3.046,71
GENIL	62,20	7,15%	78,14
ULKER	79,45	6,93%	1.198,65
TSKB	6,94	5,79%	590,10
GUBRF	351,60	5,68%	1.903,93
BIMAS	289,50	4,93%	1.413,22
EUREN	15,50	4,87%	235,25

BIST100 Düşenler	Kapanış	Günlük Değ. (%)	Hacim (Mln TL)
YYLGD	16,10	-5,68%	286,91
KCAER	27,00	-3,57%	279,72
AKSA	89,75	-2,76%	107,96
ASTOR	117,50	-2,73%	1.963,92
YEOTK	240,70	-2,43%	897,60
AKCNS	169,20	-2,14%	110,97
EUPWR	178,50	-1,92%	691,59
ISMEN	37,48	-1,83%	1.223,14
IPEKE	40,04	-1,09%	321,46
BUCIM	9,15	-0,97%	160,86

BIST100 Hacmi Artanlar	Hacim Değişim	Kapanış	Günlük Değ. (%)
MIATK	386,7%	735,00	1,58
AEFES	245,9%	112,30	9,14
ISMEN	115,8%	37,48	-1,83
CCOLA	108,7%	405,00	3,79
THYAO	73,7%	223,00	2,25

BIST100 Hacmi Azalanlar	Hacim Değişim	Kapanış	Günlük Değ. (%)
PENTA	-82,8%	19,98	0,91
QUAGR	-82,1%	5,71	2,15
SNGYO	-82,0%	2,80	2,94
TUKAS	-81,3%	7,81	2,09
BIENY	-78,5%	48,06	0,25

*Hacim değişimleri son 3 aylık ortalamaya göre hesaplanmıştır.

PHİLLİP PORTFÖY FONLARI							
Fon adı	BİRİNCİ HİSSE SENEDİ FONU	Fon adı	BİRİNCİ SERBEST FON	Fon adı	SERBEST (DÖVİZ) FON	Fon adı	PARA PİYASASI FONU
Fon Kodu	PPB	Fon Kodu	PPS	Fon Kodu	PPE	Fon Kodu	PJL
Birim Pay Fiyatı	4,703612	Birim Pay Fiyatı	1,32161	Birim Pay Fiyatı	29,748392	Birim Pay Fiyatı	1,581987
Günlük Getiri	1,99%	Günlük Getiri	0,07%	Günlük Getiri	3,94%	Günlük Getiri	0,10%
2023 yılı başından bu yana getiri	54,61%	Halka Arz. Getiri (11.05.2022)	32,16%	Halka Arz. Getiri (20.10.2023)	6,21%	Mevduat Karşılığı Yıllıklandırılmış Getiri	36,43%
Fon Alış Valörü	T+1	Fon Alış Valörü	T+1	Fon Alış Valörü	T+1	Fon Alış Valörü	T+0
Fon Satış Valörü	T+2	Fon Satış Valörü	T+2	Fon Satış Valörü	T+3	Fon Satış Valörü	T+0

Burada yer alan yatırım bilgi, yorum ve tavsiyeleri yatırım danışmanlığı kapsamında değildir. Yatırım danışmanlığı hizmeti, yetkili kuruluşlar tarafından kişilerin risk ve getiri tercihleri dikkate alınarak kişiye özel sunulmaktadır. Burada yer alan yorum ve tavsiyeler ise genel niteliktedir. Bu tavsiyeler mali durumunuz ile risk ve getiri tercihlerinize uygun olmayabilir. Bu nedenle, sadece burada yer alan bilgilere dayanılarak yatırım kararı verilmesi beklentilerinize uygun sonuçlar doğurmayabilir.

HİSSELER	PİVOT DESTEKLER					PİVOT DİRENÇLER			HİSSELER	PİVOT DESTEKLER					PİVOT DİRENÇLER		
	Destek 1	Destek 2	Destek 3	Kapanış	Pivot	Direnç 1	Direnç 2	Direnç 3		Destek 1	Destek 2	Destek 3	Kapanış	Pivot	Direnç 1	Direnç 2	Direnç 3
AEFES	106,23	100,17	96,73	112,30	109,67	115,73	119,17	125,23	ISMEN	36,40	35,32	33,92	37,48	37,80	38,88	40,28	41,36
AGHOL	222,90	213,70	209,10	232,10	227,50	236,70	241,30	250,50	IZMDC	6,16	6,01	5,85	6,32	6,32	6,47	6,63	6,78
AHGAZ	13,03	12,82	12,45	13,25	13,40	13,61	13,98	14,19	KARSN	9,57	9,45	9,36	9,69	9,66	9,78	9,87	9,99
AKBNK	29,49	28,97	28,53	30,02	29,93	30,45	30,89	31,41	KAYSE	35,98	35,12	34,44	36,84	36,66	37,52	38,20	39,06
AKCNS	166,03	162,87	158,93	169,20	169,97	173,13	177,07	180,23	KCAER	26,33	25,67	24,53	27,00	27,47	28,13	29,27	29,93
AKFGY	4,30	4,23	4,18	4,36	4,35	4,42	4,47	4,54	KCHOL	137,57	136,53	134,77	138,60	139,33	140,37	142,13	143,17
AKFYE	17,45	17,06	16,82	17,83	17,69	18,08	18,32	18,71	KMPUR	68,73	67,92	66,48	69,55	70,17	70,98	72,42	73,23
AKSA	88,33	86,92	84,83	89,75	90,42	91,83	93,92	95,33	KONTR	254,97	250,93	245,67	259,00	260,23	264,27	269,53	273,57
AKSEN	34,85	34,41	34,01	35,30	35,25	35,69	36,09	36,53	KONYA	7609,73	7492,17	7325,63	7727,30	7776,27	7893,83	8060,37	8177,93
ALARK	102,67	101,23	99,97	104,10	103,93	105,37	106,63	108,07	KORDS	83,52	82,63	81,17	84,40	84,98	85,87	87,33	88,22
ALBRK	4,22	4,14	4,09	4,30	4,27	4,35	4,40	4,48	KOZAA	52,90	52,05	51,15	53,75	53,80	54,65	55,55	56,40
ALFAS	119,60	117,20	115,60	122,00	121,20	123,60	125,20	127,60	KOZAL	22,29	21,81	21,49	22,78	22,61	23,09	23,41	23,89
ARCLK	136,23	134,77	133,23	137,70	137,77	139,23	140,77	142,23	KRDMD	25,34	24,88	24,48	25,80	25,74	26,20	26,60	27,06
ASELS	41,97	40,55	39,65	43,40	42,87	44,29	45,19	46,61	KZBGY	16,99	16,86	16,65	17,13	17,20	17,33	17,54	17,67
ASTOR	115,53	113,57	109,93	117,50	119,17	121,13	124,77	126,73	MAVI	96,90	93,30	90,25	100,50	99,95	103,55	106,60	110,20
BERA	16,40	16,09	15,68	16,70	16,81	17,12	17,53	17,84	MGROS	356,53	351,87	346,73	361,20	361,67	366,33	371,47	376,13
BIENY	47,77	47,47	46,95	48,06	48,29	48,59	49,11	49,41	MIATK	679,17	623,33	566,67	735,00	735,83	791,67	848,33	904,17
BIMAS	281,10	272,70	268,00	289,50	285,80	294,20	298,90	307,30	ODAS	11,34	11,18	10,94	11,50	11,58	11,74	11,98	12,14
BRSAN	864,80	805,20	764,90	924,40	905,10	964,70	1005,00	1064,60	OTKAR	391,67	383,73	378,57	399,60	396,83	404,77	409,93	417,87
BRYAT	2255,47	2171,33	2082,57	2339,60	2344,23	2428,37	2517,13	2601,27	OYAKC	70,17	69,13	68,02	71,20	71,28	72,32	73,43	74,47
BUCIM	9,02	8,88	8,68	9,15	9,22	9,36	9,56	9,70	PENTA	19,77	19,57	19,36	19,98	19,98	20,18	20,39	20,59
CANTE	18,23	18,10	17,89	18,36	18,44	18,57	18,78	18,91	PETKM	19,26	19,11	18,89	19,41	19,48	19,63	19,85	20,00
CCOLA	386,23	367,47	354,93	405,00	398,77	417,53	430,07	448,83	PGSUS	705,27	698,53	687,17	712,00	716,63	723,37	734,73	741,47
CIMSA	34,61	33,81	32,43	35,40	35,99	36,79	38,17	38,97	PSGYO	6,41	6,27	6,19	6,55	6,49	6,63	6,71	6,85
CWENE	296,73	292,97	286,83	300,50	302,87	306,63	312,77	316,53	QUAGR	5,63	5,55	5,51	5,71	5,67	5,75	5,79	5,87
DOAS	250,03	246,67	243,13	253,40	253,57	256,93	260,47	263,83	SAHOL	54,48	53,82	53,48	55,15	54,82	55,48	55,82	56,48
DOHOL	13,68	13,40	13,20	13,97	13,88	14,16	14,36	14,64	SASA	43,57	42,85	41,75	44,28	44,67	45,39	46,49	47,21
ECILC	44,71	44,37	43,95	45,06	45,13	45,47	45,89	46,23	SISE	47,38	47,12	46,68	47,64	47,82	48,08	48,52	48,78
ECZYT	264,43	261,77	257,23	267,10	268,97	271,63	276,17	278,83	SKBNK	6,67	6,46	6,34	6,87	6,79	7,00	7,12	7,33
EGEEN	8942,40	8704,80	8508,50	9180,00	9138,70	9376,30	9572,60	9810,20	SMRTG	66,67	66,03	64,77	67,30	67,93	68,57	69,83	70,47
EKGYO	6,55	6,48	6,43	6,63	6,60	6,67	6,72	6,79	SNGYO	2,76	2,71	2,69	2,80	2,78	2,83	2,85	2,90
ENJSA	48,83	47,69	47,11	49,98	49,41	50,55	51,13	52,27	SOKM	61,20	59,95	58,85	62,45	62,30	63,55	64,65	65,90
ENKAI	30,56	29,82	29,44	31,30	30,94	31,68	32,06	32,80	TAVHL	112,47	111,23	109,57	113,70	114,13	115,37	117,03	118,27
EREGL	37,05	36,73	36,33	37,38	37,45	37,77	38,17	38,49	TCELL	49,15	48,29	47,27	50,00	50,17	51,03	52,05	52,91
EUPWR	176,10	173,70	169,30	178,50	180,50	182,90	187,30	189,70	THYAO	218,40	213,80	208,90	223,00	223,30	227,90	232,80	237,40
EUREN	14,99	14,47	14,12	15,50	15,34	15,86	16,21	16,73	TKFEN	40,55	39,71	39,19	41,38	41,07	41,91	42,43	43,27
FROTO	786,37	778,33	768,37	794,40	796,33	804,37	814,33	822,37	TOASO	247,67	242,53	238,77	252,80	251,43	256,57	260,33	265,47
GARAN	46,65	45,69	44,77	47,60	47,57	48,53	49,45	50,41	TSKB	6,70	6,45	6,28	6,94	6,87	7,12	7,29	7,54
GENIL	57,87	53,53	51,07	62,20	60,33	64,67	67,13	71,47	TTKOM	19,48	19,27	19,10	19,69	19,65	19,86	20,03	20,24
GESAN	84,28	83,12	81,28	85,45	86,12	87,28	89,12	90,28	TTRAK	708,17	680,03	657,07	736,30	731,13	759,27	782,23	810,37
GLYHO	12,40	11,69	11,21	13,11	12,88	13,59	14,07	14,78	TUKAS	7,68	7,54	7,42	7,81	7,80	7,94	8,06	8,20
GUBRF	338,70	325,80	318,90	351,60	345,60	358,50	365,40	378,30	TUPRS	144,77	142,03	140,47	147,50	146,33	149,07	150,63	153,37
GWIND	26,82	26,48	26,24	27,16	27,06	27,40	27,64	27,98	ULKER	75,85	72,25	69,80	79,45	78,30	81,90	84,35	87,95
HALKB	13,06	12,94	12,85	13,17	13,15	13,27	13,36	13,48	VAKBN	16,14	15,94	15,74	16,34	16,34	16,54	16,74	16,94
HEKTS	21,59	21,35	21,01	21,84	21,93	22,17	22,51	22,75	VESBE	16,69	16,19	15,91	17,20	16,97	17,47	17,75	18,25
IMASM	14,66	14,32	13,93	14,99	15,05	15,39	15,78	16,12	VESTL	60,98	59,52	58,78	62,45	61,72	63,18	63,92	65,38
İPEKE	39,29	38,55	37,69	40,04	40,15	40,89	41,75	42,49	YEOTK	234,83	228,97	219,43	240,70	244,37	250,23	259,77	265,63
ISCTR	20,45	20,19	19,89	20,72	20,75	21,01	21,31	21,57	YKBNK	16,94	16,68	16,43	17,20	17,19	17,45	17,70	17,96
ISDMR	34,80	34,50	34,10	35,10	35,20	35,50	35,90	36,20	YYLGD	15,61	15,12	14,26	16,10	16,47	16,96	17,82	18,31
ISGYO	20,96	20,62	20,14	21,30	21,44	21,78	22,26	22,60	ZOREN	5,09	5,04	4,95	5,15	5,18	5,23	5,32	5,37

Kod	14	50	RSI	StochS	MACD	CCI	Kod	14	50	RSI	StochS	MACD	CCI
	Günlük H.O.	Günlük H.O.						Günlük H.O.	Günlük H.O.				
AEFES	●	●	●	●	●	●	ISMEN	●	●	●	●	●	●
AGHOL	●	●	●	●	●	●	IZMDC	●	●	●	●	●	●
AHGAZ	●	●	●	●	●	●	KARSN	●	●	●	●	●	●
AKBNK	●	●	●	●	●	●	KAYSE	●	●	●	●	●	●
AKCNS	●	●	●	●	●	●	KCAER	●	●	●	●	●	●
AKFGY	●	●	●	●	●	●	KCHOL	●	●	●	●	●	●
AKFYE	●	●	●	●	●	●	KMPUR	●	●	●	●	●	●
AKSA	●	●	●	●	●	●	KONTR	●	●	●	●	●	●
AKSEN	●	●	●	●	●	●	KONYA	●	●	●	●	●	●
ALARK	●	●	●	●	●	●	KORDS	●	●	●	●	●	●
ALBRK	●	●	●	●	●	●	KOZAA	●	●	●	●	●	●
ALFAS	●	●	●	●	●	●	KOZAL	●	●	●	●	●	●
ARCLK	●	●	●	●	●	●	KRDMD	●	●	●	●	●	●
ASELS	●	●	●	●	●	●	KZBGY	●	●	●	●	●	●
ASTOR	●	●	●	●	●	●	MAVI	●	●	●	●	●	●
BERA	●	●	●	●	●	●	MGROS	●	●	●	●	●	●
BIENY	●	●	●	●	●	●	MIATK	●	●	●	●	●	●
BIMAS	●	●	●	●	●	●	ODAS	●	●	●	●	●	●
BRSAN	●	●	●	●	●	●	OTKAR	●	●	●	●	●	●
BRYAT	●	●	●	●	●	●	OYAKC	●	●	●	●	●	●
BUCIM	●	●	●	●	●	●	PENTA	●	●	●	●	●	●
CANTE	●	●	●	●	●	●	PETKM	●	●	●	●	●	●
CCOLA	●	●	●	●	●	●	PGSUS	●	●	●	●	●	●
CIMSA	●	●	●	●	●	●	PSGYO	●	●	●	●	●	●
CWENE	●	●	●	●	●	●	QUAGR	●	●	●	●	●	●
DOAS	●	●	●	●	●	●	SAHOL	●	●	●	●	●	●
DOHOL	●	●	●	●	●	●	SASA	●	●	●	●	●	●
ECILC	●	●	●	●	●	●	SISE	●	●	●	●	●	●
ECZYT	●	●	●	●	●	●	SKBNK	●	●	●	●	●	●
EGEEN	●	●	●	●	●	●	SMRTG	●	●	●	●	●	●
EKGYO	●	●	●	●	●	●	SNGYO	●	●	●	●	●	●
ENJSA	●	●	●	●	●	●	SOKM	●	●	●	●	●	●
ENKAI	●	●	●	●	●	●	TAVHL	●	●	●	●	●	●
EREGL	●	●	●	●	●	●	TCELL	●	●	●	●	●	●
EUPWR	●	●	●	●	●	●	THYAO	●	●	●	●	●	●
EUREN	●	●	●	●	●	●	TKFEN	●	●	●	●	●	●
FROTO	●	●	●	●	●	●	TOASO	●	●	●	●	●	●
GARAN	●	●	●	●	●	●	TSKB	●	●	●	●	●	●
GENIL	●	●	●	●	●	●	TTKOM	●	●	●	●	●	●
GESAN	●	●	●	●	●	●	TTRAK	●	●	●	●	●	●
GLYHO	●	●	●	●	●	●	TUKAS	●	●	●	●	●	●
GUBRF	●	●	●	●	●	●	TUPRS	●	●	●	●	●	●
GWIND	●	●	●	●	●	●	ULKER	●	●	●	●	●	●
HALKB	●	●	●	●	●	●	VAKBN	●	●	●	●	●	●
HEKTS	●	●	●	●	●	●	VESBE	●	●	●	●	●	●
IMASM	●	●	●	●	●	●	VESTL	●	●	●	●	●	●
IPEKE	●	●	●	●	●	●	YEOTK	●	●	●	●	●	●
ISCTR	●	●	●	●	●	●	YKBNK	●	●	●	●	●	●
ISDMR	●	●	●	●	●	●	YYLGD	●	●	●	●	●	●
ISGYO	●	●	●	●	●	●	ZOREN	●	●	●	●	●	●