

26 Şubat 2025

Açılıştan Kapanışa Piyasalar

BIST	Kapanış 25.02.2025	Günlük Değişim	Yurt Dışı Piyasalar	25.02.2025 (18:10)	26.02.2025 (08:00)	BIST Kapanış Sonrası Değişim
BIST 100	9,452	-1,29%	S&P 500 Vadeli	5,967	5,989	0,38%
BIST 30	10,546	-0,96%	Euro Stoxx 50 CFD	5,462	5,478	0,29%
BIST Banka	14,732	1,17%	Nikkei 225 Vadeli	37,990	37,830	-0,42%
BIST Sanayi	11,954	-1,62%	ABD 10 Yıllık (bps)	4,30	4,33	2
BIST 30 Yakın Vade	10,750	-1,13%	Brent	73,50	73,25	-0,34%
Türkiye 2 Yıllık (bps)	38,46	-40	Ons Altın	2,929	2,915	-0,49%
Türkiye 10 Yıllık (bps)	27,89	8	USDTRY	36,45	36,46	0,00%

Önemli Haberler

- Bloomberg HT'nin hazırladığı büyüme anketi sonuçlandı. Ankete göre Türkiye ekonomisinin 2024 yılının 4. çeyreğinde çeyrek olarak %1,9, yıllık olarak %3, 2025 yılında ise %3,1 büyüme kaydetmesi bekleniyor.
- TCMB sektörel enflasyon beklentileri raporuna göre Şubat ayında 12 ay sonrasına yönelik enflasyon beklentisi hanehalkı için 0,4 puan artarak %59,2 seviyesine yükseldi. Böylelikle 6 ay sonra hanehalkı enflasyon beklentilerinde artış görüldü.
- JPMorgan Şubat ayı enflasyon beklentisini güncelledi. Bankanın Türkiye'de Şubat ayına yönelik aylık enflasyon beklentisi sağlıklı katılım paylarına yapılan zamların geri alınmasının ardından %2,7 oldu. Önceki tahmin %3,5 seviyesindeydi. Yıllık enflasyon beklentisi de %40,7'den %39,6 seviyesine çekildi. Ayrıca para politikası patikasıyla ilgili de öngörülere yer verilen raporda Mart ve Nisan ayında 250 baz puanlık faiz indirimi tahmini yapıldı. Takip eden beş toplantının her birinde 200'er baz puanlık faiz indirimi bekleyen JPMorgan'ın politika faizinde yıl sonu beklentisi %30 seviyesinde.
- ABD'de tüketici güveni Trump hükümetinin politikalarına ilişkin endişelerle Ağustos 2021'den beri en büyük düşüşü kaydetti. Conference Board tüketici güveni Şubat'ta aylık 7 puan azalışla 98,3'e geriledi. Endeks böylece üç ay üst üste düşüş kaydetti (Beklenti: 102,5).
- Uluslararası Finans Enstitüsü (IIF), Küresel Borç Monitörü raporunu yayımladı. Rapora göre, küresel borç tutarı 2024 yılında yaklaşık 7 trilyon USD artışla 318 trilyon USD'ye ulaşarak rekor tazeledi. Söz konusu artış, ABD Merkez Bankası'nın (Fed) gevşeme döngüsünün borçlanmada 16 trilyon USD'nin üzerinde yükselişe yol açtığı geçen yılki artışın altında kaldı. ABD'nin ticaret ve göç politikalarının enflasyon üzerindeki etkilerine ilişkin endişeler nedeniyle Fed'in faiz indirimlerine dair piyasa beklentilerinin azalmasıyla birlikte, küresel borçlanmanın yavaşlamasının önemli ölçüde artan belirsizlik göz önüne alındığında ihtiyati bir duruş olarak görüldüğü kaydedildi.
- Dünya Çelik Birliği (Worldsteel), Ocak ayı ham çelik üretim verilerini açıkladı. Küresel ham çelik üretimi, yılın ilk ayında 2024'ün aynı ayına kıyasla %4,4 gerileyerek 151,4 milyon tona indi. Ocak'ta dünyanın en büyük çelik üreticisi Çin'in üretiminin %5,6 azalışla 81,9 milyon tona gerilemesi dikkati çekti. Türkiye'nin ham çelik üretimi ise Ocak'ta geçen yılın aynı dönemine göre %1,4 azalarak 3,2 milyon tona indi.

Ekonomik Takvim

	Veri	Beklenti	Önceki
18:00	ABD, Haftalık Ham Petrol Stokları	2,500 Milyon	4,633 Milyon
18:00	ABD, Yeni Konut Satışları (Ocak)	679 Bin	698 Bin

Hak Kullanımları

- ARZUM** sermaye artırımını bugün gerçekleştirilecektir.

Günlük Hisse Önerileri

- Günlük hisse önerilerimiz **AKFYE, ISCTR ve TCELL'** dir. Öneriler hakkında detayları görmek için tıklayabilirsiniz.

*Kaynak: Investing

Tedbir Kararları

- DAGHL** payı VBTS kapsamında 25/03/2025 tarihli işlemlere kadar emir paketi tedbiri ile işlem görecektir.
- ICUGS** payı VBTS kapsamında 25/03/2025 tarihli işlemlere kadar açığa satışa ve kredili işlemlere konu edilemeyecektir.
- TDGYO** payı VBTS kapsamında 25/03/2025 tarihli işlemlere kadar tek fiyat işlem yöntemi ile işlem görecektir.

KAP Haberleri

- ASELS (Pozitif)**, Aselsan enflasyon muhasebesi uygulanmış 2024 yılı finansal sonuçlarını açıkladı. Şirket 4Ç24 döneminde 55,7 milyar TL ciro, 14,9 milyar TL FAVÖK ve 8,8 milyar TL net kâr ile analistlerin 53,4 milyar TL ciro, 13,0 milyar TL FAVÖK ve 6,6 milyar TL net kâr beklentisini önemli bir düzeyde aştı.
- HALKB (Pozitif)**, Halkbank 4Ç24 konsolide olmayan finansallarında, genel olarak piyasa beklentileri paralelinde, 3,89 milyar TL net kâr açıkladı. Bankanın net kâr rakamı %31,4 ç/ç ve %88.6 y/y artarken, bu dönemde özsermaye kârlılığı %10,7 olarak gerçekleşti. 2024 tüm yılda ise yıllık %49,4 kâr artışı ile banka 15,11 milyar TL net kâr ve %11,0 özsermaye kârlılığı elde etmiştir. 4Ç24 finansalları beklentilere paralel olsa da bankanın 2025 yılı yönlendirmesinin hisse fiyatı üzerinde hafif pozitif etkisi olabileceğini düşünüyoruz.
- HTTBT**, 2024 finansal sonuçlarını 3 Mart'ta açıklayacaktır.
- INVEO**, 2024 finansal sonuçlarını 27 Şubat'ta açıklayacaktır.
- ISGYO**, Yönetim Kurulu mülkiyeti şirkete ait olan İstanbul İli, Ümraniye İlçesi, 3328 ada, 9 parselde kayıtlı İstanbul Finans Merkezi Ofis Binası'nın tamamının 5.600.000.000 TL+KDV bedelle KT Sağlam Gayrimenkul A.Ş.'ye satılmasına ve satış bedelinin tamamının nakden, tapu devir tarihinde peşin olarak tahsil edilmesine karar verdi.
- KOZAL**, Çukuralan Altın Madeni Kıрма-Elleme Tesisi Projesi ile ilgili olarak, mevzuat uyarınca yürütülen ÇED süreci ve nihai ÇED raporu için Çevre, Şehircilik ve İklim Değişikliği Bakanlığı tarafından "ÇED Olumlu" kararı verildi. Üretim faaliyetlerine dolaylı olarak bağlı bu proje kapsamında; Çukuralan işletmesinde dünya standartlarında uygulanan yeraltı kes-doldur cevher üretim sistematiğinde, geri dolgu malzemesinin bir bileşeni olan agrega/mıcır malzemesi; işletmeye dışarıdan temin edilerek nakliye ile gelmekteyken, sadece fiziksel işlem yürütecek kırma-elleme tesisi faaliyete geçtiğinde işletme yeraltı üretiminden çıkan pasa malzeme kırılarak boyutlandırılıp, işletme bünyesinde üretiliyor olacaktır. Dolayısıyla ilgili malzemenin işletme içi kaynaklarla karşılanması, nakliye, depolama ve yükleme işlemleri gibi süreçlerin azaltılarak pasa malzemenin yerinde yeniden kullanılması ve rehabilitasyon maliyetlerin düşürülmesi sağlanmış olacaktır. **Maliyet avantajı sunması, çevresel etkilerin azaltılması ve yerinde malzeme kullanımı sayesinde sürdürülebilirlik açısından olumlu olarak değerlendirilebiliriz.**
- LILAK**, aktifine kayıtlı Ergene2 Organize Sanayi Bölgesi'ndeki fabrika arazisinde yer alan üretim tesislerindeki temizlik kağıtları üretimi alanındaki modernizasyon yatırımları için T.C. Sanayi ve Teknoloji Bakanlığı Teşvik Uygulama ve Yabancı Sermaye Genel Müdürlüğü'ne 25.12.2024 tarihinde yapmış olduğu yeni yatırım teşvik belgesi başvurusu olumlu sonuçlandı. Yatırım teşvik belgesinin yatırım tutarı 858.330.970 TL olup belge bitiş tarihi 25.12.2027'dir.
- TKFEN (Kısmen Negatif)**, bağlı ortaklığı Tekfen İnşaat ve Tesisat A.Ş.'nin (Tekfen İnşaat), %100 hissesi kendisine ait olan OOO Rusfen ile birlikte Kharampurneftegaz LLC Firması ile 90 km uzunluğunda gaz boru hattı inşaat ve montaj işleri için sözleşme imzaladığını, sözleşmenin Rusya Federasyonu'nda Kharampur Gaz Sahası ile Gazprom Ana Boru hattı arasındaki gaz nakil boru hattının ilk 90 km'lik kısmının yapımı ile ilgili olduğunu ve projenin sözleşme bedelinin 19.527.364.329 RUB (yaklaşık 311 milyon ABD Doları) olduğunu, sözleşme başlangıç tarihini 1 Şubat 2020 ve tamamlanma süresinin 16 ay olduğunu belirtmişti. Projenin yapımı sürecinde yaşanan muhtelif olumsuzluklar nedeni ile proje ile ilgili tüm hak, alacak ve varlıklarının tazmini amacıyla işveren OOO Kharampurneftegaz'a karşı Tekfen İnşaat ve Tesisat A.Ş. ile OOO Rusfen Konsorsiyumu adına yaklaşık 9.954.112.493,80 Ruble (ABD Doları/Rub=89,25 üzerinden yaklaşık 111.5 milyon ABD Doları) değerindeki hak talepleri için yargı yoluna başvurulmasına karar verilmişti. Davada ilk derece mahkemesinin Konsorsiyum'un taleplerin tamamının reddedilmesine dair sözlü kararını açıkladığı bilgisi edinildi. İlgili mahkemenin gerekçeli kararını açıklamasından sonra kararın bozulması talebiyle bir üst mahkemeye başvurulacaktır.

*Bültendeki haberler, Kamuyu Aydınlatma Platformu'na bugün saat 08:30'a kadar gelen haberleri kapsamaktadır.

Pay Geri Alımları

Hisse	Pay Adedi	Fiyat (TL)
AHGAZ	795,406	20,15
GEDIK	200,000	6,74
KRVGD	100,000	2,23
LKMNH	95,000	19,98
MERKO	56,272	13,84
ORGE	20,000	74,25

BİST 100 Teknik Analizi

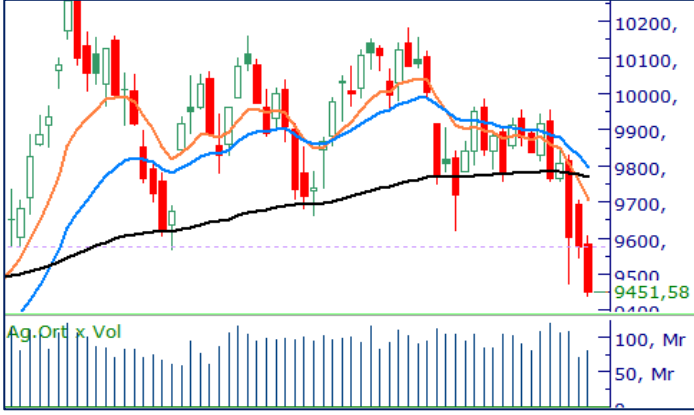

BIST 100 endeksi, son işlem gününde 9.437 – 9.605 puan aralığında hareket etti ve günü %1,29 değer kaybederek 9.451 puandan kapattı. Endekste 11 hisse değer kazanırken 88 hisse değer kaybetti.

Salı günü zayıf seyrin devam ettiği BIST-100 endeksi günü 200 günlük ortalamasının (9.591) altında tamamladı. Genel olarak baktığımızda Cuma gününden itibaren yaşanan toparlanma çabaları göz önüne çıkarsa da bu çabaların zayıf kaldığını ve daha önceden destek olarak takip ettiğimiz 9.750 bandının son günlerde direnç seviyesi olarak çalıştığını görüyoruz. Önümüzdeki günlerde endekste 200 günlük ortalamasının belirlediği 9.590 seviyesi üzerinde kalıcı hareketler oluşmadıkça yukarı yönlü denemelerin anlamlı olmayacağını düşünüyoruz.

VIOP 30 Teknik Analizi



Şubat Vadeli Endeks 30 kontratı son işlem gününde 10.577-10.755 puan aralığında hareket etti ve günü 10.594 puandan tamamladı. Akşam seansı kapanışı ise 10.626 puan seviyesinden gerçekleşti.

Satış baskısının sürdüğü Şubat vadeli endeks sözleşmesinde yukarı yönlü hareketlerde 10 günlük hareketli ortalamasının geçtiği 10.910 seviyesini takip edeceğiz. Sözleşmede aşağı yönlü hareketlerin devam etmesi halinde ise 10.500 seviyesinin destek bölgesi olarak izlenebileceğini düşünüyoruz. Cuma gününden itibaren satışların hız kazandığı sözleşmede tepki alımlarının anlam kazanabilmesi için 10.900 seviyesinin aşılması gerektiğini görüşümüzü korurken dün akşam seansında sınırlı alışların etkili olması sonrasında bu sabah yatay/sınırlı pozitif bir açılış öngörüyoruz.

Teknik Analiz Hisse Önerileri



AKFYE

Belirli bir süredir 10 günlük hareketli ortalamasında dirençle karşılaşarak yukarı yönlü hareket etmekte zorlanan AKFYE son işlem gününde güçlü alımlarla bu seviyeyi aşmayı başardı. Hissede bugün 17,10 TL seviyesi üzerindeki tutunmaların devam etmesi halinde alımların sürmesini ve yukarı yönlü hareketin güç kazanmasını bekliyoruz

Hedef Fiyat: 17,85 TL
Zarar Kes: 17,05 TL



ISCTR

Dün etkili olan alımların ardından 10 günlük hareketli ortalamasının üzerinde tutunmayı başaran ISCTR hissinde teknik görünüm olumlu seyrediyor. Hissede bugün 14,35 TL seviyesi üzeri tutunmaları takip ediyor olacağız.

Hedef Fiyat: 14,90 TL
Zarar Kes: 14,30 TL



TCELL

Dün endeksten pozitif ayrılarak günü %0,48 oranında değer kazancı ile tamamlayan TCELL 50 günlük ortalamasının belirlediği 101,75 TL seviyesi üzerinde tutunmayı başardı. Hissede bugün 105,00 TL seviyesi üzeri tutunmaların etkili olması durumunda alışların etkili olabileceğini düşünüyoruz.

Hedef Fiyat: 107,00 TL
Zarar Kes: 102,40 TL

Son İşlem Gününde Finansal Sonuçlarını Açıklayan Şirketler

Kod	4Ç24 (Mn TL)			4Ç23 (Mn TL)			Değişim (Yıllık)		
	Ciro	Faaliyet Kârı	Net Kâr	Ciro	Faaliyet Kârı	Net Kâr	Ciro	Faaliyet Kârı	Net Kâr
ASELS	55,683	12,047	8,772	49,862	11,851	5,973	12%	2%	47%
HALKB	-	-	3,888	-	-	2,062	-	-	89%

Kod	3Ç24 (Mn TL)			3Ç23 (Mn TL)			Değişim (Yıllık)		
	Ciro	Faaliyet Kârı	Net Kâr	Ciro	Faaliyet Kârı	Net Kâr	Ciro	Faaliyet Kârı	Net Kâr
BORSK	1,089	110	73	1,452	277	147	-25%	-60%	-50%

(BORSK finansal sonuçları 1 Nisan – 31 Aralık 2024 dönemini kapsamaktadır.)

DESTEK/DİRENÇ TABLOSU

	PİVOT DESTEKLER					PİVOT DİRENÇLER			HİSSELER	PİVOT DESTEKLER					PİVOT DİRENÇLER		
	Destek 1	Destek 2	Destek 3	Kapanış	Pivot	Direnç 1	Direnç 2	Direnç 3		Destek 1	Destek 2	Destek 3	Kapanış	Pivot	Direnç 1	Direnç 2	Direnç 3
AEFES	160,37	159,23	157,17	161,50	162,43	163,57	165,63	166,77	KCAER	9,89	9,79	9,59	10,00	10,09	10,19	10,39	10,49
AGHOL	299,33	297,42	294,08	301,25	302,67	304,58	307,92	309,83	KCHOL	149,30	148,50	146,90	150,10	150,90	151,70	153,30	154,10
AGROT	8,81	8,68	8,44	8,93	9,05	9,18	9,42	9,55	KLSE	30,94	30,56	30,16	31,32	31,34	31,72	32,12	32,50
AKBNK	64,95	63,75	63,05	66,15	65,65	66,85	67,55	68,75	KONTR	30,83	30,51	29,97	31,14	31,37	31,69	32,23	32,55
AKFYE	16,91	16,53	16,30	17,28	17,14	17,52	17,75	18,13	KONYA	5405,00	5270,00	5030,00	5540,00	5645,00	5780,00	6020,00	6155,00
AKSA	12,66	12,49	12,19	12,84	12,96	13,13	13,43	13,60	KOZAA	68,38	67,67	66,23	69,10	69,82	70,53	71,97	72,68
AKSEN	34,91	34,27	33,53	35,56	35,65	36,29	37,03	37,67	KOZAL	23,05	22,83	22,49	23,26	23,39	23,61	23,95	24,17
ALARK	75,00	74,20	72,70	75,80	76,50	77,30	78,80	79,60	KRDMD	26,11	25,81	25,23	26,42	26,69	26,99	27,57	27,87
ALFAS	53,17	52,28	50,52	54,05	54,93	55,82	57,58	58,47	LIDER	142,90	141,40	138,40	144,40	145,90	147,40	150,40	151,90
ALTNY	66,43	65,82	64,58	67,05	67,67	68,28	69,52	70,13	MAGEN	26,29	25,93	25,19	26,66	27,03	27,39	28,13	28,49
ANHYT	97,47	95,93	93,27	99,00	100,13	101,67	104,33	105,87	MAVI	64,48	63,47	61,43	65,50	66,52	67,53	69,57	70,58
ANSGR	107,13	104,87	102,53	109,40	109,47	111,73	114,07	116,33	MGROS	548,67	542,83	532,17	554,50	559,33	565,17	575,83	581,67
ARCLK	121,23	120,27	118,43	122,20	123,07	124,03	125,87	126,83	MIATK	30,98	30,44	29,38	31,52	32,04	32,58	33,64	34,18
ARDYZ	29,11	28,63	27,69	29,58	30,05	30,53	31,47	31,95	MPARK	341,25	335,50	324,00	347,00	352,75	358,50	370,00	375,75
ASELS	79,57	78,13	75,62	81,00	82,08	83,52	86,03	87,47	NTHOL	42,02	41,36	40,24	42,68	43,14	43,80	44,92	45,58
ASTOR	104,80	103,40	101,50	106,20	106,70	108,10	110,00	111,40	ODAS	5,19	5,12	5,04	5,25	5,27	5,34	5,42	5,49
BERA	16,33	16,01	15,40	16,65	16,94	17,26	17,87	18,19	OTKAR	383,50	376,25	370,50	390,75	389,25	396,50	402,25	409,50
BIMAS	499,33	494,17	484,33	504,50	509,17	514,33	524,17	529,33	OYAKC	26,68	26,24	25,74	27,12	27,18	27,62	28,12	28,56
BRSAN	343,67	337,33	324,92	350,00	356,08	362,42	374,83	381,17	PASEU	33,66	32,96	32,02	34,36	34,60	35,30	36,24	36,94
BRYAT	1683,67	1663,33	1622,67	1704,00	1724,33	1744,67	1785,33	1805,67	PETKM	16,26	16,12	15,89	16,39	16,49	16,63	16,86	17,00
BSOKE	12,39	12,28	12,07	12,50	12,60	12,71	12,92	13,03	PGSUS	228,57	225,03	218,57	232,10	235,03	238,57	245,03	248,57
BTCIM	3,92	3,83	3,73	4,01	4,02	4,11	4,21	4,30	REEDR	12,12	11,90	11,50	12,34	12,52	12,74	13,14	13,36
CANTE	1,36	1,35	1,31	1,38	1,40	1,41	1,45	1,46	SAHOL	91,37	89,93	87,22	92,80	94,08	95,52	98,23	99,67
CCOLA	49,82	48,94	48,20	50,70	50,56	51,44	52,18	53,06	SASA	3,43	3,40	3,34	3,47	3,49	3,52	3,58	3,61
CIMSA	44,97	44,45	43,59	45,48	45,83	46,35	47,21	47,73	SDTTR	176,77	174,43	169,77	179,10	181,43	183,77	188,43	190,77
CLEBI	1848,00	1788,00	1677,00	1908,00	1959,00	2019,00	2130,00	2190,00	SELEC	61,85	60,45	58,55	63,25	63,75	65,15	67,05	68,45
CVKMD	9,26	9,09	8,78	9,43	9,57	9,74	10,05	10,22	SISE	35,57	35,39	35,07	35,76	35,89	36,07	36,39	36,57
CWENE	16,53	16,16	15,59	16,89	17,10	17,47	18,04	18,41	SKBNK	3,67	3,63	3,60	3,70	3,70	3,74	3,77	3,81
DOAS	168,33	164,57	157,73	172,10	175,17	178,93	185,77	189,53	SMRTG	36,95	35,75	33,33	38,16	39,37	40,57	42,99	44,19
DOHOL	12,77	12,62	12,32	12,93	13,07	13,22	13,52	13,67	SOKM	36,85	36,39	35,65	37,30	37,59	38,05	38,79	39,25
ECILC	43,57	43,31	42,87	43,84	44,01	44,27	44,71	44,97	TABGD	155,67	154,13	151,27	157,20	158,53	160,07	162,93	164,47
EGEEN	8706,67	8608,33	8416,67	8805,00	8898,33	8996,67	9188,33	9286,67	TAVHL	237,00	234,00	228,50	240,00	242,50	245,50	251,00	254,00
EKGYO	13,33	13,20	13,05	13,46	13,48	13,61	13,76	13,89	TCELL	103,00	101,80	101,00	104,20	103,80	105,00	105,80	107,00
ENERY	221,80	219,60	217,30	224,00	224,10	226,30	228,60	230,80	THYAO	302,17	299,58	294,92	304,75	306,83	309,42	314,08	316,67
ENJSA	56,68	55,87	54,88	57,50	57,67	58,48	59,47	60,28	TKFEN	68,22	67,43	66,57	69,00	69,08	69,87	70,73	71,52
ENKAI	47,11	46,31	44,81	47,92	48,61	49,41	50,91	51,71	TMSN	101,63	100,17	97,43	103,10	104,37	105,83	108,57	110,03
EREGL	21,75	21,65	21,43	21,86	21,97	22,07	22,29	22,39	TOASO	195,13	192,47	187,93	197,80	199,67	202,33	206,87	209,53
EUPWR	31,33	30,71	29,67	31,96	32,37	32,99	34,03	34,65	TSKB	11,98	11,91	11,82	12,06	12,07	12,14	12,23	12,30
FENER	46,63	46,01	45,23	47,24	47,41	48,03	48,81	49,43	TSPOR	0,97	0,96	0,94	0,98	0,99	1,00	1,02	1,03
FROTO	881,50	874,50	864,50	888,50	891,50	898,50	908,50	915,50	TTKOM	47,29	46,41	45,57	48,16	48,13	49,01	49,85	50,73
GARAN	124,37	122,73	121,17	126,00	125,93	127,57	129,13	130,77	TTRAK	634,17	628,33	617,17	640,00	645,33	651,17	662,33	668,17
GESAN	45,05	44,31	42,85	45,78	46,51	47,25	48,71	49,45	TUKAS	1,87	1,85	1,81	1,89	1,91	1,93	1,97	1,99
GOLTS	373,58	369,67	362,58	377,50	380,67	384,58	391,67	395,58	TUPRS	122,33	121,17	119,13	123,50	124,37	125,53	127,57	128,73
GUBRF	262,33	258,42	252,33	266,25	268,42	272,33	278,42	282,33	TURSG	16,30	16,00	15,48	16,60	16,82	17,12	17,64	17,94
HALKB	18,78	18,41	18,03	19,14	19,16	19,53	19,91	20,28	ULKER	110,10	109,20	108,40	111,00	110,90	111,80	112,60	113,50
HEKTS	3,31	3,28	3,23	3,34	3,36	3,39	3,44	3,47	VAKBN	24,91	24,49	24,07	25,32	25,33	25,75	26,17	26,59
IEYHO	9,55	9,44	9,30	9,65	9,69	9,80	9,94	10,05	VESTL	55,85	55,15	53,95	56,55	57,05	57,75	58,95	59,65
ISCTR	14,31	14,12	13,94	14,50	14,49	14,68	14,86	15,05	YEOTK	46,91	45,75	44,37	48,06	48,29	49,45	50,83	51,99
ISMEN	38,61	37,89	37,45	39,32	39,05	39,77	40,21	40,93	YKBNK	28,20	28,00	27,74	28,40	28,46	28,66	28,92	29,12
KARSN	9,91	9,76	9,48	10,05	10,19	10,34	10,62	10,77	ZOREN	3,66	3,63	3,57	3,70	3,72	3,75	3,81	3,84

Kod	14	50	RSI	StochS	MACD	CCI	Kod	14	50	RSI	StochS	MACD	CCI
	Günlük H.O.	Günlük H.O.						Günlük H.O.	Günlük H.O.				
AEFES	●	●	●	●	●	●	ISMEN	●	●	●	●	●	●
AGHOL	●	●	●	●	●	●	IZENR	●	●	●	●	●	●
AHGAZ	●	●	●	●	●	●	IZMDC	●	●	●	●	●	●
AKBNK	●	●	●	●	●	●	KARSN	●	●	●	●	●	●
AKCNS	●	●	●	●	●	●	KAYSE	●	●	●	●	●	●
AKFYE	●	●	●	●	●	●	KCAER	●	●	●	●	●	●
AKSA	●	●	●	●	●	●	KCHOL	●	●	●	●	●	●
AKSEN	●	●	●	●	●	●	KLSER	●	●	●	●	●	●
ALARK	●	●	●	●	●	●	KMPUR	●	●	●	●	●	●
ALBRK	●	●	●	●	●	●	KONTR	●	●	●	●	●	●
ALFAS	●	●	●	●	●	●	KONYA	●	●	●	●	●	●
ARCLK	●	●	●	●	●	●	KORDS	●	●	●	●	●	●
ASELS	●	●	●	●	●	●	KOZAA	●	●	●	●	●	●
ASGYO	●	●	●	●	●	●	KOZAL	●	●	●	●	●	●
ASTOR	●	●	●	●	●	●	KRDMD	●	●	●	●	●	●
BERA	●	●	●	●	●	●	MAVI	●	●	●	●	●	●
BIENY	●	●	●	●	●	●	MGROS	●	●	●	●	●	●
BIMAS	●	●	●	●	●	●	MIATK	●	●	●	●	●	●
BIOEN	●	●	●	●	●	●	ODAS	●	●	●	●	●	●
BOBET	●	●	●	●	●	●	OTKAR	●	●	●	●	●	●
BRSAN	●	●	●	●	●	●	OYAKC	●	●	●	●	●	●
BRYAT	●	●	●	●	●	●	PENTA	●	●	●	●	●	●
BUCIM	●	●	●	●	●	●	PETKM	●	●	●	●	●	●
CANTE	●	●	●	●	●	●	PGSUS	●	●	●	●	●	●
CCOLA	●	●	●	●	●	●	QUAGR	●	●	●	●	●	●
CIMSA	●	●	●	●	●	●	SAHOL	●	●	●	●	●	●
CWENE	●	●	●	●	●	●	SASA	●	●	●	●	●	●
DOAS	●	●	●	●	●	●	SDTTR	●	●	●	●	●	●
DOHOL	●	●	●	●	●	●	SISE	●	●	●	●	●	●
ECILC	●	●	●	●	●	●	SKBNK	●	●	●	●	●	●
ECZYT	●	●	●	●	●	●	SMRTG	●	●	●	●	●	●
EGEEN	●	●	●	●	●	●	SOKM	●	●	●	●	●	●
EKGYO	●	●	●	●	●	●	TATEN	●	●	●	●	●	●
ENERY	●	●	●	●	●	●	TAVHL	●	●	●	●	●	●
ENJSA	●	●	●	●	●	●	TCELL	●	●	●	●	●	●
ENKAI	●	●	●	●	●	●	THYAO	●	●	●	●	●	●
EREGL	●	●	●	●	●	●	TKFEN	●	●	●	●	●	●
EUPWR	●	●	●	●	●	●	TOASO	●	●	●	●	●	●
EUREN	●	●	●	●	●	●	TSKB	●	●	●	●	●	●
FROTO	●	●	●	●	●	●	TTKOM	●	●	●	●	●	●
GARAN	●	●	●	●	●	●	TTRAK	●	●	●	●	●	●
GESAN	●	●	●	●	●	●	TUKAS	●	●	●	●	●	●
GUBRF	●	●	●	●	●	●	TUPRS	●	●	●	●	●	●
GWIND	●	●	●	●	●	●	ULKER	●	●	●	●	●	●
HALKB	●	●	●	●	●	●	VAKBN	●	●	●	●	●	●
HEKTS	●	●	●	●	●	●	VESTL	●	●	●	●	●	●
IPEKE	●	●	●	●	●	●	YEOTK	●	●	●	●	●	●
ISCTR	●	●	●	●	●	●	YKBNK	●	●	●	●	●	●
ISDMR	●	●	●	●	●	●	YYLGD	●	●	●	●	●	●
ISGYO	●	●	●	●	●	●	ZOREN	●	●	●	●	●	●