

12 Mart 2025

Açılıştan Kapanışa Piyasalar

BIST	Kapanış 11.03.2025	Günlük Değişim	Yurt Dışı Piyasalar	10.03.2025 (18:10)	12.03.2025 (08:00)	BIST Kapanış Sonrası Değişim
BIST 100	10,438	0,15%	S&P 500 Vadeli	5,594	5,592	-0,05%
BIST 30	11,705	0,14%	Euro Stoxx 50 CFD	5,320	5,356	0,68%
BIST Banka	16,065	-2,21%	Nikkei 225 Vadeli	36,510	36,870	0,99%
BIST Sanayi	13,183	1,10%	ABD 10 Yıllık (bps)	4,23	4,27	3
BIST 30 Yakın Vade	12,205	0,75%	Brent	70,11	70,05	-0,09%
Türkiye 2 Yıllık (bps)	38,13	-29	Ons Altın	2,919	2,915	-0,15%
Türkiye 10 Yıllık (bps)	27,62	2	USDTRY	36,59	36,59	0,02%

Önemli Haberler

- Perakende satış hacmi Ocak ayında %2 artış gösterdi. Böylelikle perakende satış hacminde aylık artışta son dört ayın en yüksek seviyesi görüldü.
- İnşaat maliyet endeksi, 2025 yılı Ocak ayında bir önceki aya göre %9,10, bir önceki yılın aynı ayına göre %26,61 arttı. Yıllık bazda ise %26,61 yükseldi. Böylelikle 2020 Aralık ayından bu yana en düşük maliyet enflasyonu kaydedildi.
- Hazine ve Maliye Bakanlığı Mart ayı iç borçlanma programında iki tahvilin ihracını gerçekleştirdi. 2 yıl vadeli 6 ayda bir sabit kupon ödemeli devlet tahvilinin yeniden ihracı ile 4 yıl vadeli TLREF'e endeksli 3 ayda bir kupon ödemeli devlet tahvilinin ilk ihracında toplam 64,3 milyar TL borçlandı.
- Başkan Donald Trump, Ontario eyaletinin ABD'ye sağlanan elektriğe %25 oranında gümrük vergisi koyma kararına yanıt olarak, Kanada'dan ABD'ye gelen tüm çelik ve alüminyum ürünlerine yönelik planlanan gümrük vergisini iki katına çıkararak %50'ye yükseltmiş, çelik ve alüminyum tarifelerinin bugün devreye gireceğini duyurmuştu. Kanada'nın Ontario eyalet Başbakanı, ABD Başkanı Donald Trump'ın Kanada'dan ithal edilen çelik ve alüminyum ürünlerinde vergiyi %50'ye çıkaracağı yönündeki tehdidinin ardından geri adım atarak ABD'ye ihraç edilen elektriğe getirilen %25 vergiyi askıya aldı.
- ABD Çalışma Bakanlığı, Ocak ayına ait JOLTS açık iş sayısı verilerini açıkladı. Buna göre, ülkedeki açık iş sayısı, Ocak'ta 7,74 milyona yükseldi (Beklenti: 7,6 milyon). Aralık ayı verisi ise 7,51 milyona revize edildi.

Ekonomik Takvim

	Veri	Beklenti	Önceki
15:30	ABD, TÜFE (Şubat / Aylık)	0,3%	0,5%
15:30	ABD, TÜFE (Şubat / Yıllık)	2,9%	3,0%
15:30	ABD, Çekirdek TÜFE (Şubat / Aylık)	0,3%	0,4%
15:30	ABD, Çekirdek TÜFE (Şubat / Yıllık)	3,2%	3,3%
16:30	ABD, Haftalık Ham Petrol Stokları	2,100 Milyon	3,614 Milyon

*Kaynak: Investing

Tedbir Kararları

- ADEL, USAK** payları VBTS kapsamında 11/04/2025 tarihli işlemlere kadar açığa satışa ve kredili işlemlere konu edilemeyecektir.
- HATEK** payı VBTS kapsamında 11/04/2025 tarihli işlemlere kadar emir paketi tedbiri ile işlem görecektir.

Hak Kullanımları

- KGYO** sermaye artırımını bugün gerçekleştirilecektir.

Günlük Hisse Önerileri

- Günlük hisse önerilerimiz **HTTBT, OYAKC** ve **SISE'** dir. Öneriler hakkında detayları görmek için [tıklayabilirsiniz](#).

KAP Haberleri

- **BOBET (Kısmen Negatif)** Boğaziçi Beton 4Ç24 döneminde geçen senenin aynı dönemine kıyasla %96 düşüşle 51 mn TL net kâr elde etti ve beklentimiz olan 99 milyon TL'nin altında sonuç açıkladı. **Açıklanan sonuçları, kârlılıktaki düşüş nedeniyle kısa vade için kısmen negatif olarak değerlendiriyoruz. Bununla birlikte hissenin son dönemde endeksin gerisinde kalması ve faiz indirimlerinin faaliyetlere katkısına yönelik beklentiler dikkate alındığında bilanço tepkisi sonrası toparlanma eğilimi beklenebilir.**
- **KLSEK (Negatif)** Kaleseramik 4Ç23 dönemindeki 231 milyon TL zarara karşılık 4Ç24 döneminde 1,18 milyar TL zarar açıkladı. **Açıklanan sonuçları yüksek zarar rakamı ve cirodaki daraldan ötürü negatif olarak değerlendiriyoruz. Kısa vadede hissede olumsuz tepki görülmesi beklenebilir.**
- **BIMAS**, Yönetim Kurulu, şirketin gıda perakendeciliği alanında halen ayrı bir organizasyon yapısıyla faaliyet gösteren markası FİLE'nin, ayrı bir şirket yapısı ile faaliyet gösterebilmesi amacıyla, tek pay sahibinin şirket olacağı 250.000 TL sermayeli bir anonim şirket kurulmasına ve kuruluş işlemlerinin başlatılmasına karar verdi.
- **BIOEN**, Yönetim Kurulu önceki pay geri alım programının Genel Kurul tarihi itibarıyla bitecek olması nedeniyle yeni pay geri alım programı kararı aldı. Bu kapsamda azami pay sayısının, Şirket'in çıkarılmış sermayesinin yüzde onunu aşmayacak şekilde 50.000.000 lot olarak, azami fonun en fazla 100.000.000 TL olarak belirlenmesine ve geri alım programının azami 1 yıl olarak belirlenmesine karar verdi.
- **BIOEN**, kâr payı dağıtmama kararı aldı.

*Bültendeki haberler, Kamuyu Aydınlatma Platformu'na bugün saat 08:30'a kadar gelen haberleri kapsamaktadır.

Pay Geri Alımları

Hisse	Pay Adedi	Fiyat (TL)
ATAKP	16,000	40,14
GEDIK	120,598	7,48
INVES	3,500	231,42
LKMNH	68,000	19,26
MSGYO	282,000	15,60
YYLGD	35,000	9,30

Son İşlem Gününde Finansal Sonuçlarını Açıklayan Şirketler

Kod	4Ç24 (Mn TL)			4Ç23 (Mn TL)			Değişim (Yıllık)		
	Ciro	Faaliyet Kârı	Net Kâr	Ciro	Faaliyet Kârı	Net Kâr	Ciro	Faaliyet Kârı	Net Kâr
AHGZ	10,140	1,677	115	5,901	1,593	3,378	72%	5%	-97%
AKFIS	1,881	1,216	70	961	5,686	1,758	96%	-79%	-96%
AKFYE	1,050	-357	-576	1,433	4,283	5,436	-27%	a.d.	a.d.
ALFAS	2,079	-176	-63	2,798	28	221	-26%	a.d.	a.d.
ALTN	580	157	368	686	552	607	-15%	-72%	-39%
AYDEM	1,139	-11	-15,407	1,970	1,058	-6,082	-42%	a.d.	a.d.
BALUS	4,392	-43	-26	7,574	1,024	309	-42%	a.d.	a.d.
BERA	3,943	569	-422	4,933	353	4,043	-20%	61%	a.d.
BIENY	1,886	51	-862	2,573	231	1,894	-27%	-78%	a.d.
BIMAS	129,067	2,677	3,864	122,563	-792	8,159	5%	a.d.	-53%
BINBN	134	-85	-127	97	-1	88	38%	a.d.	a.d.
BINHO	-3,354	-2,333	-5,311	3,126	1	904	-207%	a.d.	a.d.
BOBET	2,522	235	51	2,970	784	1,160	-15%	-70%	-96%
BORLS	2,449	124	-848	1,107	-341	440	121%	a.d.	a.d.
CANTE	1,678	136	-307	1,835	27	-592	-9%	398%	a.d.
CLEBI	5,213	833	1,051	4,611	1,055	585	13%	-21%	80%
CVKMD	731	26	591	796	143	321	-8%	-82%	84%
CWENE	3,209	507	-144	3,708	258	-315	-13%	96%	a.d.
ECILC	2,039	-272	45	2,168	-174	3,120	-6%	a.d.	-99%
ECZYT	0	30	-84	0	43	889	-	-31%	a.d.
ENERY	8,423	963	-290	5,901	1,066	4,755	43%	-10%	a.d.
ENTRA	472	-142	-223	789	223	1,626	-40%	a.d.	a.d.
ESCAR	780	-140	-185	662	620	1,164	18%	a.d.	a.d.
GOKNR	3,683	446	308	3,105	-113	-239	19%	a.d.	a.d.
GOLTS	1,190	278	28	1,777	535	1,788	-33%	-48%	-98%
HEKTS	911	-1,114	-632	465	-2,732	-1,425	96%	a.d.	a.d.
HRKET	752	-66	-457	426	-42	1,685	77%	a.d.	a.d.
INDES	18,814	429	46	19,874	979	554	-5%	-56%	-92%
KARSN	4,652	692	972	3,748	26	-508	24%	2526%	a.d.
KLSE	2,123	-909	-1,180	2,761	-344	-231	-23%	a.d.	a.d.
KMPUR	3,208	126	-697	4,025	411	-171	-20%	-69%	a.d.
KOTON	6,116	-1,272	-1,413	6,178	-211	130	-1%	a.d.	a.d.
LYDHO	11	77	-192	0	137	-78	-	-44%	a.d.
MAGEN	434	-29	-1,243	315	123	511	38%	-124%	a.d.
MOGAN	2,854	-163	-1,706	2,562	722	448	11%	a.d.	a.d.
MOPAS	3,502	171	178	3,333	420	514	5%	-59%	-65%
NATEN	-381	-310	-656	1,158	63	395	-133%	a.d.	a.d.
NTHOL	6,323	300	1,211	3,717	748	3,382	70%	-60%	-64%
ODAS	2,136	-228	1	2,218	69	-1,273	-4%	a.d.	a.d.
ODINE	695	341	387	621	332	336	12%	3%	15%
PAPIL	152	37	29	58	42	31	161%	-12%	-7%
PSGYO	119	36	-596	2,070	339	209	-94%	-89%	a.d.
QUAGR	1,823	68	-293	2,653	637	554	-31%	-89%	a.d.
REEDR	603	34	-171	1,022	495	478	-41%	-93%	a.d.
RYSAS	2,272	861	-1,508	5,394	2,005	266	-58%	-57%	a.d.
SARKY	12,912	732	-96	11,501	642	899	12%	14%	a.d.
SAYAS	383	-38	-47	317	69	3	21%	a.d.	a.d.
SDTTR	381	42	-45	727	333	369	-48%	-87%	a.d.
SNGYO	691	-435	124	446	4,227	5,389	55%	-110%	a.d.
SOKM	50,555	-1,119	-162	47,120	-1,424	-582	7%	a.d.	a.d.
SRVGY	289	848	-390	324	810	4,111	-11%	5%	a.d.
TMSN	2,335	-191	-194	3,010	112	-245	-22%	a.d.	a.d.
TNZTP	565	113	260	539	-29	1,297	5%	490%	-80%
TRGYO	7,312	9,807	10,020	1,565	13,113	13,682	367%	-25%	-27%
TUKAS	1,973	573	324	2,418	706	951	-18%	-19%	-66%
TUREX	1,470	94	61	1,276	205	402	15%	-54%	-85%
VERUS	422	252	142	182	-75	427	132%	a.d.	-67%
ZOREN	8,152	331	-4,188	7,265	-313	13,424	12%	a.d.	a.d.

Burada yer alan yatırım bilgi, yorum ve tavsiyeleri yatırım danışmanlığı kapsamında değildir. Yatırım danışmanlığı hizmeti, yetkili kuruluşlar tarafından kişilerin risk ve getiri tercihleri dikkate alınarak kişiye özel sunulmaktadır. Burada yer alan yorum ve tavsiyeler ise genel niteliktedir. Bu tavsiyeler mali durumunuz ile risk ve getiri tercihlerinize uygun olmayabilir. Bu nedenle, sadece burada yer alan bilgilere dayanarak yatırım kararı verilmesi beklentilerinize uygun sonuçlar doğurmayabilir.

BİST 100 Teknik Analizi

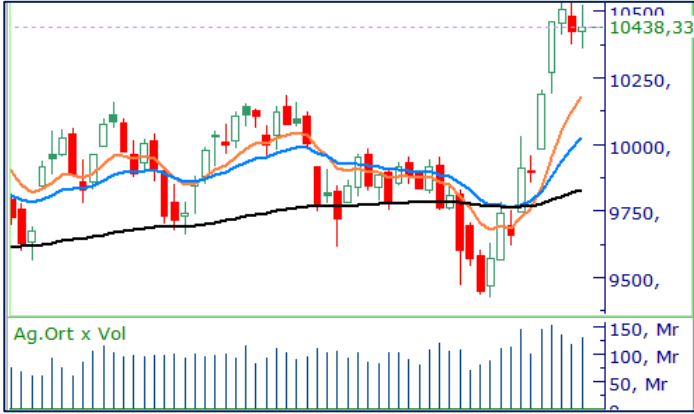

BIST 100 endeksi, son işlem gününde 10.357 - 10.522 puan aralığında hareket etti ve günü %0,28 değer kazanarak 10.451 puandan kapattı. Endekste 57 hisse değer kazanırken 42 hisse değer kaybetti.

Son işlem gününde bankacılık sektörünün %2'nin üzerinde değer kaybetmesine rağmen sınırlı bir değer kazancıyla günü tamamlayan BIST-100 endeksi 10.400 seviyesi üzerinde tutunmaya devam ediyor. Son haftalarda yükseliş ivmesi kazanmakta zorlanan sanayi endeksi EUR/USD paritesindeki güçlü seyirden destek bularak son günlerde pozitif ayrışıyor. Endekste bugün yukarı tarafta 10.500 seviyesinin aşılmasını takip etmeye devam edecekken bu seviyenin üzerinde 10.600 seviyesi önemli direnç konumunda bulunuyor.

VIOP 30 Teknik Analizi



Nisan Vadeli Endeks 30 kontratı son işlem gününde 12.295 -12.090 puan aralığında hareket etti ve günü 12.137 puandan tamamladı. Akşam seansı kapanışı ise 12.205 puan seviyesinden gerçekleşti.

Son işlem gününde sınırlı değer kazancıyla günü tamamlayan Nisan vadeli endeks sözleşmesinde teknik olarak 11.900 seviyesi üzerindeki tutunmanın sürmesi pozitif seyrin devam etmesini destekleyebilir. Bu seviyenin altına sarkması halinde 11.600 bölgesine doğru geri çekilmeler görülebilir. Kısa vadeli yön açısından 10 günlük ortalama ile belirlenen 11.900 seviyesi kritik destek olarak takip edilecek.

Teknik Analiz Hisse Önerileri



HTTBT

Kısa vadeli görünümde yükselen dip yapısı oluşturan HTTBT hisesinde bugün yükselişlerin devamında 41,00 TL seviyesi üzeri tutunmaların yaşanması durumunda alırlar güç kazanabilir.

Hedef Fiyat: 41,40 TL

Zarar Kes: 39,90 TL



OYAKC

Dün 10 günlük kısa vadeli ortalamasının üzerinde tutunarak günü %3,6 oranında değer kazanımıyla tamamlayan OYAKC hisesinde bugün 27,10 TL seviyesi üzeri tutunmaların devamında alırların güçlenmesini bekleriz.

Hedef Fiyat: 32,70 TL

Zarar Kes: 31,50 TL



SISE

Son işlem gününde etkili olan alırlar sonrasında 100 günlük ortalamasının üzerinde kapanış gerçekleştiren SISE hisesinde bugün 40,16 TL seviyesi üzeri tutunmaların gerçekleşmesi durumunda alırların hız kazandığı görülebilir.

Hedef Fiyat: 40,60 TL

Zarar Kes: 39,00 TL

DESTEK/DİRENÇ TABLOSU

	PİVOT DESTEKLER			PİVOT DİRENÇLER			HİSSELER	PİVOT DESTEKLER			PİVOT DİRENÇLER						
	Destek 1	Destek 2	Destek 3	Kapanış	Pivot	Direnç 1		Direnç 2	Direnç 3	Destek 1	Destek 2	Destek 3	Kapanış	Pivot	Direnç 1	Direnç 2	Direnç 3
AEFES	174,43	171,87	168,33	177,00	177,97	180,53	184,07	186,63	KCAER	10,72	10,46	10,26	10,99	10,92	11,18	11,38	11,64
AGHOL	303,00	300,00	294,00	306,00	309,00	312,00	318,00	321,00	KCHOL	170,83	167,27	165,03	174,40	173,07	176,63	178,87	182,43
AGROT	9,27	9,15	8,98	9,40	9,44	9,56	9,73	9,85	KLSE	32,45	31,87	30,99	33,04	33,33	33,91	34,79	35,37
AKBNK	70,83	69,77	68,13	71,90	72,47	73,53	75,17	76,23	KONTR	32,68	31,30	30,16	34,06	33,82	35,20	36,34	37,72
AKFYE	17,88	17,64	17,45	18,12	18,07	18,31	18,50	18,74	KONYA	5796,67	5618,33	5486,67	5975,00	5928,33	6106,67	6238,33	6416,67
AKSA	12,51	12,18	11,77	12,83	12,92	13,25	13,66	13,99	KOZAA	76,80	74,90	73,65	78,70	78,05	79,95	81,20	83,10
AKSEN	35,29	34,57	33,97	36,02	35,89	36,61	37,21	37,93	KOZAL	25,74	25,18	24,66	26,30	26,26	26,82	27,34	27,90
ALARK	81,08	79,07	77,48	83,10	82,67	84,68	86,27	88,28	KRDMD	31,44	30,88	30,16	32,00	32,16	32,72	33,44	34,00
ALFAS	53,55	53,15	52,50	53,95	54,20	54,60	55,25	55,65	LIDER	153,10	148,90	146,00	157,30	156,00	160,20	163,10	167,30
ALTNY	86,73	82,77	79,33	90,70	90,17	94,13	97,57	101,53	MAGEN	26,53	25,67	25,01	27,38	27,19	28,05	28,71	29,57
ANHYT	98,70	97,10	94,20	100,30	101,60	103,20	106,10	107,70	MAVI	69,63	68,77	68,03	70,50	70,37	71,23	71,97	72,83
ANSGR	102,63	100,97	99,33	104,30	104,27	105,93	107,57	109,23	MGROS	512,17	502,33	495,67	522,00	518,83	528,67	535,33	545,17
ARCLK	141,80	138,80	136,70	144,80	143,90	146,90	149,00	152,00	MIATK	40,35	38,85	37,27	41,86	41,93	43,43	45,01	46,51
ARDYZ	29,45	28,97	28,09	29,92	30,33	30,81	31,69	32,17	MPARK	331,00	322,00	312,75	340,00	340,25	349,25	358,50	367,50
ASELS	111,60	106,20	102,70	117,00	115,10	120,50	124,00	129,40	NTHOL	42,83	41,75	40,71	43,90	43,87	44,95	45,99	47,07
ASTOR	111,23	110,27	108,33	112,20	113,17	114,13	116,07	117,03	ODAS	5,58	5,50	5,41	5,67	5,67	5,75	5,84	5,92
BERA	17,11	16,82	16,27	17,40	17,66	17,95	18,50	18,79	OTKAR	458,83	447,67	440,83	470,00	465,67	476,83	483,67	494,83
BIMAS	509,17	501,83	494,17	516,50	516,83	524,17	531,83	539,17	OYAKC	27,34	26,20	25,46	28,48	28,08	29,22	29,96	31,10
BRSAN	380,08	364,17	353,83	396,00	390,42	406,33	416,67	432,58	PASEU	34,95	34,61	34,01	35,30	35,55	35,89	36,49	36,83
BRYAT	1869,33	1823,67	1788,33	1915,00	1904,67	1950,33	1985,67	2031,33	PETKM	17,95	17,80	17,65	18,10	18,10	18,25	18,40	18,55
BSOKE	13,12	12,99	12,86	13,24	13,25	13,38	13,51	13,64	PGSUS	269,42	266,83	262,42	272,00	273,83	276,42	280,83	283,42
BTCIM	4,06	3,95	3,88	4,16	4,13	4,24	4,31	4,42	REEDR	13,24	12,66	12,17	13,82	13,73	14,31	14,80	15,38
CANTE	1,45	1,43	1,40	1,48	1,48	1,50	1,53	1,55	SAHOL	105,20	104,10	102,80	106,30	106,50	107,60	108,90	110,00
CCOLA	51,48	50,42	49,63	52,55	52,27	53,33	54,12	55,18	SASA	3,70	3,62	3,57	3,79	3,75	3,83	3,88	3,96
CIMSA	48,42	45,13	43,17	51,70	50,38	53,67	55,63	58,92	SDTTR	217,67	214,03	208,17	221,30	223,53	227,17	233,03	236,67
CLEBI	2185,33	2086,67	2036,33	2284,00	2235,67	2334,33	2384,67	2483,33	SELEC	68,92	68,03	67,52	69,80	69,43	70,32	70,83	71,72
CVKMD	9,87	9,51	9,30	10,22	10,08	10,44	10,65	11,01	SISE	38,84	38,00	37,14	39,68	39,70	40,54	41,40	42,24
CWENE	17,95	17,59	17,26	18,32	18,28	18,64	18,97	19,33	SKBNK	3,96	3,92	3,88	3,99	4,00	4,04	4,08	4,12
DOAS	218,60	214,10	211,40	223,10	221,30	225,80	228,50	233,00	SMRTG	36,93	36,25	35,65	37,60	37,53	38,21	38,81	39,49
DOHOL	14,38	14,09	13,91	14,67	14,56	14,85	15,03	15,32	SOKM	38,71	38,29	38,01	39,12	38,99	39,41	39,69	40,11
ECILC	44,75	43,79	43,27	45,72	45,27	46,23	46,75	47,71	TABGD	170,20	167,90	166,60	172,50	171,50	173,80	175,10	177,40
EGEEN	9544,17	9320,83	9141,67	9767,50	9723,33	9946,67	10125,83	10349,17	TAVHL	243,07	240,13	235,67	246,00	247,53	250,47	254,93	257,87
EKGYO	15,20	15,05	14,83	15,35	15,42	15,57	15,79	15,94	TCELL	101,93	100,47	98,13	103,40	104,27	105,73	108,07	109,53
ENERY	235,23	232,47	227,33	238,00	240,37	243,13	248,27	251,03	THYAO	329,00	327,50	324,50	330,50	332,00	333,50	336,50	338,00
ENJSA	63,50	62,65	61,95	64,35	64,20	65,05	65,75	66,60	TKFEN	78,98	76,32	74,88	81,65	80,42	83,08	84,52	87,18
ENKAI	54,22	53,18	52,32	55,25	55,08	56,12	56,98	58,02	TMSN	105,87	103,43	101,37	108,30	107,93	110,37	112,43	114,87
EREGL	24,37	23,93	23,45	24,82	24,85	25,29	25,77	26,21	TOASO	208,57	203,93	200,57	213,20	211,93	216,57	219,93	224,57
EUPWR	36,85	36,17	35,45	37,54	37,57	38,25	38,97	39,65	TSKB	12,94	12,77	12,50	13,11	13,21	13,38	13,65	13,82
FENER	50,77	49,63	48,97	51,90	51,43	52,57	53,23	54,37	TSPOR	0,95	0,92	0,87	0,99	1,00	1,03	1,08	1,11
FROTO	1004,33	983,67	965,33	1025,00	1022,67	1043,33	1061,67	1082,33	TTKOM	50,10	49,45	48,45	50,75	51,10	51,75	52,75	53,40
GARAN	134,93	133,27	129,93	136,60	138,27	139,93	143,27	144,93	TTRAK	753,00	727,00	714,00	779,00	766,00	792,00	805,00	831,00
GESAN	48,97	46,03	43,47	51,90	51,53	54,47	57,03	59,97	TUKAS	2,01	1,87	1,79	2,14	2,09	2,23	2,31	2,45
GOLTS	420,67	412,58	407,17	428,75	426,08	434,17	439,58	447,67	TUPRS	140,27	138,83	137,67	141,70	141,43	142,87	144,03	145,47
GUBRF	297,50	289,25	280,50	305,75	306,25	314,50	323,25	331,50	TURSG	16,55	16,39	16,23	16,71	16,71	16,87	17,03	17,19
HALKB	21,28	20,86	20,50	21,70	21,64	22,06	22,42	22,84	ULKER	130,83	126,37	124,13	135,30	133,07	137,53	139,77	144,23
HEKTS	3,61	3,56	3,51	3,67	3,66	3,71	3,76	3,81	VAKBN	26,36	25,98	25,28	26,74	27,06	27,44	28,14	28,52
IEYHO	8,51	8,08	7,45	8,94	9,14	9,57	10,20	10,63	VESTL	56,90	55,85	54,80	57,95	57,95	59,00	60,05	61,10
ISCTR	15,60	15,46	15,17	15,75	15,89	16,03	16,32	16,46	YEOTK	58,47	56,93	55,62	60,00	59,78	61,32	62,63	64,17
ISMEN	48,37	47,51	46,91	49,24	48,97	49,83	50,43	51,29	YKBNK	31,36	31,16	30,80	31,56	31,72	31,92	32,28	32,48
KARSN	11,78	11,18	10,80	12,39	12,16	12,76	13,14	13,74	ZOREN	3,85	3,71	3,61	4,00	3,95	4,09	4,19	4,33

CCOLA	14 Günlük H.O.	50 Günlük H.O.	RSI	StochS	MACD	CCI	Kod	14 Günlük H.O.	50 Günlük H.O.	RSI	StochS	MACD	CCI
AEFES	●	●	●	●	●	●	ISMEN	●	●	●	●	●	●
AGHOL	●	●	●	●	●	●	IZENR	●	●	●	●	●	●
AHGAZ	●	●	●	●	●	●	IZMDC	●	●	●	●	●	●
AKBNK	●	●	●	●	●	●	KARSN	●	●	●	●	●	●
AKCNS	●	●	●	●	●	●	KAYSE	●	●	●	●	●	●
AKFYE	●	●	●	●	●	●	KCAER	●	●	●	●	●	●
AKSA	●	●	●	●	●	●	KCHOL	●	●	●	●	●	●
AKSEN	●	●	●	●	●	●	KLSER	●	●	●	●	●	●
ALARK	●	●	●	●	●	●	KMPUR	●	●	●	●	●	●
ALBRK	●	●	●	●	●	●	KONTR	●	●	●	●	●	●
ALFAS	●	●	●	●	●	●	KONYA	●	●	●	●	●	●
ARCLK	●	●	●	●	●	●	KORDS	●	●	●	●	●	●
ASELS	●	●	●	●	●	●	KOZAA	●	●	●	●	●	●
ASGYO	●	●	●	●	●	●	KOZAL	●	●	●	●	●	●
ASTOR	●	●	●	●	●	●	KRDMD	●	●	●	●	●	●
BERA	●	●	●	●	●	●	MAVI	●	●	●	●	●	●
BIENY	●	●	●	●	●	●	MGROS	●	●	●	●	●	●
BIMAS	●	●	●	●	●	●	MIATK	●	●	●	●	●	●
BIOEN	●	●	●	●	●	●	ODAS	●	●	●	●	●	●
BOBET	●	●	●	●	●	●	OTKAR	●	●	●	●	●	●
BRSAN	●	●	●	●	●	●	OYAKC	●	●	●	●	●	●
BRYAT	●	●	●	●	●	●	PENTA	●	●	●	●	●	●
BUCIM	●	●	●	●	●	●	PETKM	●	●	●	●	●	●
CANTE	●	●	●	●	●	●	PGSUS	●	●	●	●	●	●
CCOLA	●	●	●	●	●	●	QUAGR	●	●	●	●	●	●
CIMSA	●	●	●	●	●	●	SAHOL	●	●	●	●	●	●
CWENE	●	●	●	●	●	●	SASA	●	●	●	●	●	●
DOAS	●	●	●	●	●	●	SDTTR	●	●	●	●	●	●
DOHOL	●	●	●	●	●	●	SISE	●	●	●	●	●	●
ECILC	●	●	●	●	●	●	SKBNK	●	●	●	●	●	●
ECZYT	●	●	●	●	●	●	SMRTG	●	●	●	●	●	●
EGEEN	●	●	●	●	●	●	SOKM	●	●	●	●	●	●
EKGYO	●	●	●	●	●	●	TATEN	●	●	●	●	●	●
ENERY	●	●	●	●	●	●	TAVHL	●	●	●	●	●	●
ENJSA	●	●	●	●	●	●	TCELL	●	●	●	●	●	●
ENKAI	●	●	●	●	●	●	THYAO	●	●	●	●	●	●
EREGL	●	●	●	●	●	●	TKFEN	●	●	●	●	●	●
EUPWR	●	●	●	●	●	●	TOASO	●	●	●	●	●	●
EUREN	●	●	●	●	●	●	TSKB	●	●	●	●	●	●
FROTO	●	●	●	●	●	●	TTKOM	●	●	●	●	●	●
GARAN	●	●	●	●	●	●	TTRAK	●	●	●	●	●	●
GESAN	●	●	●	●	●	●	TUKAS	●	●	●	●	●	●
GUBRF	●	●	●	●	●	●	TUPRS	●	●	●	●	●	●
GWIND	●	●	●	●	●	●	ULKER	●	●	●	●	●	●
HALKB	●	●	●	●	●	●	VAKBN	●	●	●	●	●	●
HEKTS	●	●	●	●	●	●	VESTL	●	●	●	●	●	●
IPEKE	●	●	●	●	●	●	YEOTK	●	●	●	●	●	●
ISCTR	●	●	●	●	●	●	YKBNK	●	●	●	●	●	●
ISDMR	●	●	●	●	●	●	YYLGD	●	●	●	●	●	●
ISGYO	●	●	●	●	●	●	ZOREN	●	●	●	●	●	●