

23 Ocak 2025

Açılıştan Kapanışa Piyasalar

BIST	Kapanış 22.01.2025	Günlük Değişim	Yurt Dışı Piyasalar	22.01.2025 (18:10)	23.01.2025 (08:00)	BIST Kapanış Sonrası Değişim
BIST 100	10.105	1,06%	S&P 500 Vadeli	6.124	6.116	-0,12%
BIST 30	11.204	1,29%	Euro Stoxx 50 CFD	5.215	5.214	-0,02%
BIST Banka	15.866	1,78%	Nikkei 225 Vadeli	39.800	39.980	0,45%
BIST Sanayi	12.875	0,17%	ABD 10 Yıllık (bps)	4,57	4,61	3
BIST 30 Yakın Vade	11.641	1,31%	Brent	79,08	78,70	-0,48%
Türkiye 2 Yıllık (bps)	38,62	6	Ons Altın	2.751	2.751	0,01%
Türkiye 10 Yıllık (bps)	27,45	14	USDTRY	35,65	35,65	-0,01%

Önemli Haberler

- Avrupa Merkez Bankası (AMB) Yönetim Kurulu üyesi Klaas Knot, yatırımcıların Ocak ve Mart aylarında faiz indirimlerine yönelik beklentilerinin makul olduğunu söyledi. AMB'nin enflasyonu %2'ye geri getireceğine ve ekonominin toparlanacağına güvendiğini ifade etti, ancak ABD ticaret politikasının "açık bir aşağı yönlü risk kaynağı" olduğunu dile getirdi.
- Çin'in menkul kıymetler düzenleyicisi, sermayeyi Çin hisse senetlerine yönlendirmek için önlemler duyurarak ülkenin sıkıntılı hisse senedi piyasalarına desteğini artırıyor. Açıklanan önlemler arasında sigortacıların yeni poliçelerden elde edilen yıllık primlerin %30'unu hisse senedi piyasasına yatırmaya teşvik edileceğini söyledi. Düzenleyiciler, ilk yarıda pilot program kapsamında en az 13,75 milyar USD değerinde sigorta fonunun hisse senetlerine yatırılacağını ve bu miktarın yarısının önümüzdeki hafta başlayacak olan Yeni Yılı tatilinden önce onaylanacağını söyledi.

Ekonomik Takvim

	Veri	Beklenti	Önceki
14:00	Türkiye, Faiz Oranı Kararı (Ocak)	45,00%	47,50%
14:00	Türkiye, Gecelik Borçlanma Faizi (Ocak)	-	46,00%
14:00	Türkiye, Gecelik Faiz Oranları (Ocak)	-	49,00%
16:30	ABD, Haftalık İşsizlik Maaşı Başvuruları	221 Bin	217 Bin
19:00	ABD, ABD Başkanı Trump'ın Konuşması	-	-
20:00	ABD, Ham Petrol Stokları	-	-1,962 Milyon

*Kaynak: Investing

Tedbir Kararları

- SKYLP** payı VBTS kapsamında 21/02/2025 tarihli işlemlere kadar açığa satışa ve kredili işlemlere konu edilemeyecektir.

Hak Kullanımları

- SEKFK, SKYMD** genel kurulları bugün gerçekleştirilecektir.

Günlük Hisse Önerileri

- [Günlük hisse önerilerimiz SAHOL, SOKM ve PGSUS' dir. Öneriler hakkında detayları görmek için tıklayabilirsiniz.](#)

KAP Haberleri

- AGESA**, %100 oranında bağlı ortaklığı Medisa Sigorta AŞ'de 650.000.000 TL sermaye artırım kararı alındı. Sermaye artırım neticesinde, söz konusu şirketin sermayesi 1.150.000.000-TL'ye ulaşacak olup işlem sonrasında şirketin Medisa Sigorta AŞ'deki %100 oranındaki ortaklık payı değişmeyecektir.
- EKGYO**, İstanbul Kartal Esentepe 1.Etap Arsa Satışı Karşılığı Gelir Paylaşımı İşinin (Batı Yakası) yüklenicisi ile yapılan sözleşmeye ek protokol ile 1.088.518.470 TL olan Asgari Şirket Payı Toplam Geliri, 2.217.872.624 TL'ye yükseldi.
- OTKAR**, 2024 yılı finansal sonuçlarını 4 Şubat'ta açıklayacaktır.
- RALYH**, % 100 bağlı ortaklığı Ral Yapı Mühendislik A.Ş.'nin, T.C. Çevre Şehircilik ve İklim Değişikliği Bakanlığı Toplu Konut İdaresi Başkanlığı "Hatay İli Defne İlçesi 7. Bölge 6. Etap 618 Adet Konut, 1 Adet 5 Dükkanlı Ticaret Merkezi ve 1 Adet 10 Dükkanlı Ticaret Merkezi, 1 Adet Ticaret Merkezi ve 1 Adet Cami İnşaatı ile Altyapı ve Çevre Düzenlemesi İşini" ihalesi kapsamında, 1,61 Milyon TL teklif ile uhdesinde kalan iş için İdare tarafından 10 gün içerisinde sözleşme yapmak üzere davet edildi.
- RALYH**, bağlı ortaklığı Ral Yapı Mühendislik A.Ş.'nin % 51 ortağı olduğu MÇ Müteahhitlik Yapı İnşaat A.Ş. ile üçüncü bir taraf olan Mustafa Ekşi İnşaat Turizm San. ve Tic. Ltd. Şti.'den oluşan iş ortaklığı olarak; T.C. Çevre Şehircilik ve İklim Değişikliği Bakanlığı Toplu Konut İdaresi Başkanlığı Hatay İli Merkez Defne İlçesi 8 Bölge 2. Etap 1005 Adet Konut ve 43 Adet Dükkan İnşaatları ile Altyapı ve Çevre Düzenlemesi İşini kapsamında 2,55 Milyar TL teklif ile uhdesinde kalan iş için, İdare tarafından sözleşme yapmak üzere davet edildi.
- RALYH**, bağlı ortaklığı Ral Yapı Mühendislik A.Ş.'nin % 51 ortağı olduğu MÇ Müteahhitlik Yapı İnşaat A.Ş. ile üçüncü bir taraf olan Mustafa Ekşi İnşaat Turizm San. ve Tic. Ltd. Şti.'den oluşan iş ortaklığı olarak; T.C. Çevre Şehircilik ve İklim Değişikliği Bakanlığı Toplu Konut İdaresi Başkanlığı Malatya İli Doğanşehir İlçesi 907 Adet Konut, 400 Adet Ticaret, 5 Fırın ve 18 Ofis İnşaatları ile Altyapı ve Çevre Düzenlemesi İşini kapsamında 3,59 Milyar TL teklif ile uhdesinde kalan iş için İdare tarafından sözleşme yapmak üzere davet edildi.
- TOASO**, 2024 yılı finansal sonuçlarını 12 Şubat'ta açıklayacaktır.
- VAKBN**, Pay devir sözleşmesi kapsamında, bağlı ortaklığı Taksim Otelcilik A.Ş. sermayesinde T.C. Kültür ve Turizm Bakanlığı Vakıflar Genel Müdürlüğü'ne ait, beheri 1.000-TL nominal değerli 56.479,50 adet payın tamamını 493.544.981 TL bedel karşılığında satın aldı. Bankanın şirket sermayesindeki mevcut payı %52,43'ten %68,57'ye yükseldi.

*Bültendeki haberler, Kamuyu Aydınlatma Platformu'na bugün saat 08:30'a kadar gelen haberleri kapsamaktadır.

Pay Geri Alımları

Hisse	Pay Adedi	Fiyat (TL)
FRIGO	20.000	8,08
KRVGD	50.000	2,16
LKMNH	30.000	21,17
TKFEN	160.000	63,22

BİST 100 Teknik Analizi

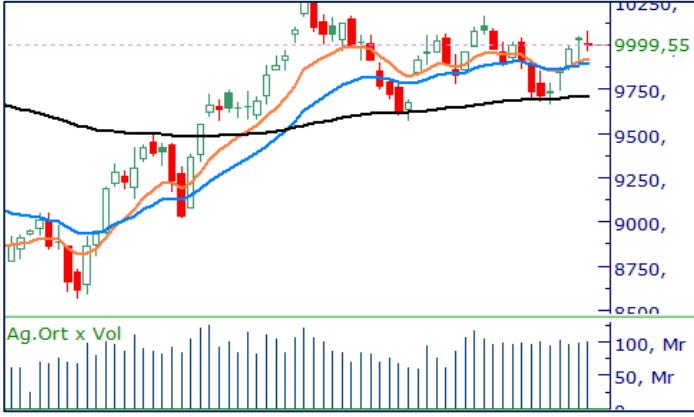

BIST 100 endeksi, son işlem gününde 9.984 – 10.121 puan aralığında hareket etti ve günü %1,06 değer kazanarak 10.105 puandan kapattı.

Dün, bankacılık sektöründeki yükselişin devam etmesiyle BIST-100 endeksinde pozitif bir hava hakim oldu. Endeks, 13 Aralık'tan bu yana ilk kez günü 10.100 seviyesinin üzerinde kapatarak, son günlerdeki olumlu görünümünü korudu. Teknik açıdan, kısa vadeli hareketli ortalamalardan uzaklaşan endekste, bugün 10.150 seviyesi kritik bir direnç noktası olarak izlenecek. Bu seviyenin üzerinde tutunmaların sağlanması durumunda, yükselişlerin 10.250 seviyesine doğru ivme kazanması beklenebilir. Olası geri çekilmelerde ise 10.000 seviyesi, psikolojik destek bölgesi olarak önemini koruyor.

VIOP 30 Teknik Analizi



Şubat Vadeli Endeks 30 kontratı son işlem gününde 11.471 – 11.662 puan aralığında hareket etti ve günü 11.641 puandan tamamladı. Akşam seansı kapanışı ise 11.658 puan seviyesinden gerçekleşti.

Son işlem gününde alımların etkili olduğu Şubat vadeli endeks sözleşmesi, günü 100 günlük hareketli ortalamasının geçtiği 11.606 seviyesinin üzerinde tamamladı. Kısa vadede yukarı yönlü eğilimin devam ettiği sözleşmede, bugün 11.606 seviyesi üzerindeki tutunmaların sürmesi durumunda alım iştahının artmasını bekliyoruz. Olası geri çekilmelerde ise 50 günlük hareketli ortalamasının geçtiği 11.536 seviyesi destek bölgesi olarak izlenebilir.

Teknik Analiz Hisse Önerileri



SAHOL

Kısa vadeli hareketli ortalamasını destek olarak yükselişini sürdüren SAHOL hissesinde, bugün 100,00 TL seviyesinin üzerinde tutunmaların devam etmesi halinde yukarı yönlü görünümün korunmasını bekliyoruz.

Hedef Fiyat: 105,00 TL
Zarar Kes: 100,00 TL



SOKM

Dün, yüksek işlem hacmiyle birlikte günü %1,79 oranında değer kazancıyla tamamlayan SOKM, 10 günlük hareketli ortalamasını aşarak günü olumlu bir görünümle kapattı. Bugün hissede 21 günlük hareketli ortalamasının geçtiği 39,96 TL seviyesinin üzerinde tutunmaların gerçekleşmesi durumunda alım iştahının güçlenmesi beklenebilir.

Hedef Fiyat: 41,00 TL
Zarar Kes: 39,20 TL



PGSUS

Orta vadede 100 günlük ortalamasının güçlü bir direnç seviyesi olarak çalışmasıyla yukarı yönlü hareket gerçekleştirilmedi zorlanan PGSUS, dün etkili olan alımlar sonrasında iyi bir ivme yakalayarak günü tamamladı. Hissede bugün 225,00 seviyesi üzeri tutunmaların devamında alıcılı görünüm devam edebilir.

Hedef Fiyat: 234,50 TL
Zarar Kes: 225,00 TL

DESTEK/DİRENÇ TABLOSU

	PİVOT DESTEKLER					PİVOT DİRENÇLER			HİSSELER	PİVOT DESTEKLER					PİVOT DİRENÇLER		
	Destek 1	Destek 2	Destek 3	Kapanış	Pivot	Direnç 1	Direnç 2	Direnç 3		Destek 1	Destek 2	Destek 3	Kapanış	Pivot	Direnç 1	Direnç 2	Direnç 3
AEFES	161,47	159,93	157,17	163,00	164,23	165,77	168,53	170,07	KCAER	12,82	12,73	12,57	12,91	12,98	13,07	13,23	13,32
AGHOL	307,25	300,25	294,00	314,25	313,50	320,50	326,75	333,75	KCHOL	175,23	173,27	172,13	177,20	176,37	178,33	179,47	181,43
AGROT	10,57	10,45	10,24	10,68	10,78	10,90	11,11	11,23	KLSEER	34,44	33,90	33,10	34,98	35,24	35,78	36,58	37,12
AKBNK	68,73	67,87	67,38	69,60	69,22	70,08	70,57	71,43	KONTR	36,37	36,01	35,71	36,74	36,67	37,03	37,33	37,69
AKFYE	19,16	19,00	18,83	19,32	19,33	19,49	19,66	19,82	KONYA	6260,83	6231,67	6198,33	6290,00	6294,17	6323,33	6356,67	6385,83
AKSA	10,32	10,13	9,88	10,50	10,57	10,76	11,01	11,20	KOZAA	72,90	72,10	71,25	73,70	73,75	74,55	75,40	76,20
AKSEN	40,37	39,21	38,61	41,54	40,97	42,13	42,73	43,89	KOZAL	23,77	23,43	23,13	24,10	24,07	24,41	24,71	25,05
ALARK	88,43	87,02	86,23	89,85	89,22	90,63	91,42	92,83	KRDMD	25,65	25,21	24,91	26,10	25,95	26,39	26,69	27,13
ALFAS	74,23	72,07	67,73	76,40	78,57	80,73	85,07	87,23	LIDER	143,03	140,57	138,83	145,50	144,77	147,23	148,97	151,43
ALTNY	75,43	74,87	74,28	76,00	76,02	76,58	77,17	77,73	MAGEN	22,19	21,73	21,35	22,66	22,57	23,03	23,41	23,87
ANHYT	103,53	99,77	96,63	107,30	106,67	110,43	113,57	117,33	MAVI	72,10	71,15	70,05	73,05	73,20	74,15	75,25	76,20
ANSGR	112,13	110,77	109,53	113,50	113,37	114,73	115,97	117,33	MGROS	557,50	547,50	541,00	567,50	564,00	574,00	580,50	590,50
ARCLK	125,30	124,00	123,00	126,60	126,30	127,60	128,60	129,90	MIATK	38,32	38,12	37,88	38,52	38,56	38,76	39,00	39,20
ARDYZ	39,65	39,45	39,05	39,86	40,05	40,25	40,65	40,85	MPARK	380,83	374,17	370,08	387,50	384,92	391,58	395,67	402,33
ASELS	80,77	79,53	78,92	82,00	81,38	82,62	83,23	84,47	NTHOL	44,83	43,87	43,35	45,78	45,35	46,31	46,83	47,79
ASTOR	121,47	119,53	118,37	123,40	122,63	124,57	125,73	127,67	ODAS	5,83	5,77	5,72	5,90	5,88	5,94	5,99	6,05
BERA	16,80	16,58	16,45	17,02	16,93	17,15	17,28	17,50	OTKAR	420,83	416,67	413,33	425,00	424,17	428,33	431,67	435,83
BIMAS	515,50	509,50	505,00	521,50	520,00	526,00	530,50	536,50	OYAKU	24,86	24,48	24,14	25,24	25,20	25,58	25,92	26,30
BRSAN	406,42	403,83	401,92	409,00	408,33	410,92	412,83	415,42	PASEU	34,38	33,58	32,96	35,18	35,00	35,80	36,42	37,22
BRYAT	1872,00	1857,00	1839,00	1887,00	1890,00	1905,00	1923,00	1938,00	PETKM	17,68	17,54	17,44	17,82	17,78	17,92	18,02	18,16
BSOKE	11,00	10,66	10,19	11,35	11,47	11,81	12,28	12,62	PGSUS	222,87	217,73	215,17	228,00	225,43	230,57	233,13	238,27
BTCIM	4,30	4,18	4,07	4,41	4,41	4,53	4,64	4,76	REEDR	13,27	13,16	13,02	13,38	13,41	13,52	13,66	13,77
CANTE	1,61	1,59	1,58	1,62	1,62	1,64	1,65	1,67	SAHOL	100,47	98,83	97,92	102,10	101,38	103,02	103,93	105,57
CCOLA	58,80	57,30	55,25	60,30	60,85	62,35	64,40	65,90	SASA	3,83	3,81	3,78	3,86	3,86	3,88	3,91	3,93
CIMSA	50,34	49,57	49,17	51,10	50,74	51,51	51,91	52,68	SDTTR	209,10	207,90	206,10	210,30	210,90	212,10	213,90	215,10
CLEBI	1889,33	1854,67	1833,33	1924,00	1910,67	1945,33	1966,67	2001,33	SELEC	70,25	68,15	65,70	72,35	72,70	74,80	77,25	79,35
CVKMD	327,67	323,08	320,42	332,25	330,33	334,92	337,58	342,17	SISE	38,79	38,53	38,35	39,04	38,97	39,23	39,41	39,67
CWENE	20,47	20,35	20,17	20,60	20,65	20,77	20,95	21,07	SKBNK	4,35	4,29	4,25	4,40	4,39	4,45	4,49	4,55
DOAS	191,93	187,87	185,73	196,00	194,07	198,13	200,27	204,33	SMRTG	40,00	39,22	37,72	40,78	41,50	42,28	43,78	44,56
DOHOL	14,12	13,92	13,79	14,33	14,25	14,45	14,58	14,78	SOKM	39,27	38,67	38,31	39,86	39,63	40,23	40,59	41,19
ECILC	45,58	44,98	44,68	46,18	45,88	46,48	46,78	47,38	TABGD	162,37	159,33	156,97	165,40	164,73	167,77	170,13	173,17
EGEEN	9449,17	9408,33	9336,67	9490,00	9520,83	9561,67	9633,33	9674,17	TAVHL	280,08	274,92	271,83	285,25	283,17	288,33	291,42	296,58
EKGYO	14,66	14,49	14,38	14,82	14,77	14,94	15,05	15,22	TCELL	102,27	99,53	97,57	105,00	104,23	106,97	108,93	111,67
ENERY	233,97	231,83	228,17	236,10	237,63	239,77	243,43	245,57	THYAO	301,92	298,58	296,67	305,25	303,83	307,17	309,08	312,42
ENJSA	62,03	60,62	59,83	63,45	62,82	64,23	65,02	66,43	TKFEN	63,15	62,45	62,10	63,85	63,50	64,20	64,55	65,25
ENKAI	49,88	49,50	49,17	50,25	50,21	50,59	50,92	51,30	TMSN	116,97	115,83	114,67	118,10	118,13	119,27	120,43	121,57
EREGL	22,51	22,41	22,25	22,62	22,67	22,77	22,93	23,03	TOASO	215,03	212,07	210,33	218,00	216,77	219,73	221,47	224,43
EUPWR	32,24	31,96	31,54	32,52	32,66	32,94	33,36	33,64	TSKB	13,54	13,42	13,34	13,67	13,62	13,74	13,82	13,94
FENER	46,87	45,83	44,73	47,90	47,97	49,01	50,11	51,15	TSPOR	1,15	1,13	1,08	1,18	1,20	1,22	1,27	1,29
FROTO	921,67	915,83	911,67	927,50	925,83	931,67	935,83	941,67	TTKOM	46,46	45,66	45,26	47,26	46,86	47,66	48,06	48,86
GARAN	135,47	133,13	131,97	137,80	136,63	138,97	140,13	142,47	TTRAK	687,00	683,50	678,50	690,50	692,00	695,50	700,50	704,00
GESAN	46,41	45,91	45,33	46,90	46,99	47,49	48,07	48,57	TUKAS	6,67	6,63	6,59	6,72	6,71	6,75	6,79	6,83
GOLTS	421,83	417,17	413,83	426,50	425,17	429,83	433,17	437,83	TUPRS	142,70	140,90	139,70	144,50	143,90	145,70	146,90	148,70
GUBRF	276,67	273,83	271,92	279,50	278,58	281,42	283,33	286,17	TURSG	16,80	16,61	16,41	17,00	17,00	17,19	17,39	17,58
HALKB	18,65	18,50	18,37	18,81	18,78	18,93	19,06	19,21	ULKER	113,60	112,00	110,50	115,20	115,10	116,70	118,20	119,80
HEKTS	3,78	3,72	3,67	3,85	3,83	3,89	3,94	4,00	VAKBN	26,25	25,95	25,71	26,54	26,49	26,79	27,03	27,33
IEYHO	10,92	10,78	10,48	11,07	11,22	11,36	11,66	11,80	VESTL	63,87	61,93	60,97	65,80	64,83	66,77	67,73	69,67
ISCTR	14,68	14,53	14,45	14,83	14,76	14,91	14,99	15,14	YEOTK	52,33	51,52	50,93	53,15	52,92	53,73	54,32	55,13
ISMEN	46,25	45,71	45,33	46,80	46,63	47,17	47,55	48,09	YKBNK	32,76	32,20	31,88	33,32	33,08	33,64	33,96	34,52
KARSN	12,19	12,08	11,94	12,30	12,33	12,44	12,58	12,69	ZOREN	4,14	4,11	4,09	4,17	4,16	4,19	4,21	4,24

Kod	14 Günlük H.O.	50 Günlük H.O.	RSI	StochS	MACD	CCI	Kod	14 Günlük H.O.	50 Günlük H.O.	RSI	StochS	MACD	CCI
AEFES	●	●	●	●	●	●	ISMEN	●	●	●	●	●	●
AGHOL	●	●	●	●	●	●	IZENR	●	●	●	●	●	●
AHGAZ	●	●	●	●	●	●	IZMDC	●	●	●	●	●	●
AKBNK	●	●	●	●	●	●	KARSN	●	●	●	●	●	●
AKCNS	●	●	●	●	●	●	KAYSE	●	●	●	●	●	●
AKFYE	●	●	●	●	●	●	KCAER	●	●	●	●	●	●
AKSA	●	●	●	●	●	●	KCHOL	●	●	●	●	●	●
AKSEN	●	●	●	●	●	●	KLSER	●	●	●	●	●	●
ALARK	●	●	●	●	●	●	KMPUR	●	●	●	●	●	●
ALBRK	●	●	●	●	●	●	KONTR	●	●	●	●	●	●
ALFAS	●	●	●	●	●	●	KONYA	●	●	●	●	●	●
ARCLK	●	●	●	●	●	●	KORDS	●	●	●	●	●	●
ASELS	●	●	●	●	●	●	KOZAA	●	●	●	●	●	●
ASGYO	●	●	●	●	●	●	KOZAL	●	●	●	●	●	●
ASTOR	●	●	●	●	●	●	KRDMD	●	●	●	●	●	●
BERA	●	●	●	●	●	●	MAVI	●	●	●	●	●	●
BIENY	●	●	●	●	●	●	MGROS	●	●	●	●	●	●
BIMAS	●	●	●	●	●	●	MIATK	●	●	●	●	●	●
BIOEN	●	●	●	●	●	●	ODAS	●	●	●	●	●	●
BOBET	●	●	●	●	●	●	OTKAR	●	●	●	●	●	●
BRSAN	●	●	●	●	●	●	OYAKC	●	●	●	●	●	●
BRYAT	●	●	●	●	●	●	PENTA	●	●	●	●	●	●
BUCIM	●	●	●	●	●	●	PETKM	●	●	●	●	●	●
CANTE	●	●	●	●	●	●	PGSUS	●	●	●	●	●	●
CCOLA	●	●	●	●	●	●	QUAGR	●	●	●	●	●	●
CIMSA	●	●	●	●	●	●	SAHOL	●	●	●	●	●	●
CWENE	●	●	●	●	●	●	SASA	●	●	●	●	●	●
DOAS	●	●	●	●	●	●	SDTTR	●	●	●	●	●	●
DOHOL	●	●	●	●	●	●	SISE	●	●	●	●	●	●
ECILC	●	●	●	●	●	●	SKBNK	●	●	●	●	●	●
ECZYT	●	●	●	●	●	●	SMRTG	●	●	●	●	●	●
EGEEN	●	●	●	●	●	●	SOKM	●	●	●	●	●	●
EKGYO	●	●	●	●	●	●	TATEN	●	●	●	●	●	●
ENERY	●	●	●	●	●	●	TAVHL	●	●	●	●	●	●
ENJSA	●	●	●	●	●	●	TCELL	●	●	●	●	●	●
ENKAI	●	●	●	●	●	●	THYAO	●	●	●	●	●	●
EREGL	●	●	●	●	●	●	TKFEN	●	●	●	●	●	●
EUPWR	●	●	●	●	●	●	TOASO	●	●	●	●	●	●
EUREN	●	●	●	●	●	●	TSKB	●	●	●	●	●	●
FROTO	●	●	●	●	●	●	TTKOM	●	●	●	●	●	●
GARAN	●	●	●	●	●	●	TTRAK	●	●	●	●	●	●
GESAN	●	●	●	●	●	●	TUKAS	●	●	●	●	●	●
GUBRF	●	●	●	●	●	●	TUPRS	●	●	●	●	●	●
GWIND	●	●	●	●	●	●	ULKER	●	●	●	●	●	●
HALKB	●	●	●	●	●	●	VAKBN	●	●	●	●	●	●
HEKTS	●	●	●	●	●	●	VESTL	●	●	●	●	●	●
IPEKE	●	●	●	●	●	●	YEOTK	●	●	●	●	●	●
ISCTR	●	●	●	●	●	●	YKBNK	●	●	●	●	●	●
ISDMR	●	●	●	●	●	●	YYLGD	●	●	●	●	●	●
ISGYO	●	●	●	●	●	●	ZOREN	●	●	●	●	●	●