

23 Şubat 2024

Açılıştan Kapanışa Piyasalar

BIST	Kapanış 22.02.2024	Günlük Değişim	Yurt Dışı Piyasalar	22.02.2024 (18.10)	23.02.2024 (07:45)	BIST Kapanış Sonrası Değişim
BIST 100	9.347,17	0,38%	S&P 500 Vadeli	5.070,50	5.102,50	0,63%
BIST 30	9.928,79	0,23%	Euro Stoxx 50 CFD	4.865,00	4.869,00	0,08%
BIST Banka	10.395,07	-1,38%	ABD 10 Yıllık (bps)	4,61	4,33	-28
BIST Sanayi	14.529,59	0,95%	Brent	83,11	83,27	0,19%
BIST 30 Yakın Vade	10.008,50	-0,31%	Ons Altın	2.021,49	2.026,00	0,22%
Türkiye 2 Yıllık (bps)	43,42	2	USDTRY	30,98	31,07	0,29%
Türkiye 10 Yıllık (bps)	26,53	-13	Nikkei 225	38.262,00	39.098,61	2,19%

Önemli Haberler

- Yeni TCMB Başkanı Karahan başkanlığında toplanan Para Politikası Kurulu bir haftalık repo faizini sabit tutarken, Enflasyon Raporu sunumunda verilen "enflasyon görünümünde bozulma öngörülmesi durumunda para politikası duruşunun sıkılaştırılacağı" mesajını yineledi.
- İstanbul'da yürütülecek kentsel dönüşümüne destek kapsamında Resmi Gazete'de yayımlanan Cumhurbaşkanlığı kararına göre, hak sahiplerine 700 bin TL hibe ve 700 bin TL kredi, evi kentsel dönüşümüne giren kiracılara ise 100 bin TL karşılıksız kira desteği verilecek.
- Uluslararası Para Fonu sözcüsü Kozack, enflasyonun düşmesine rağmen henüz hedefe yeterince yakın olmadığını belirterek, merkez bankalarını para politikasında erken gevşemeye karşı tedbirli olmaya çağırdı.

Ekonomik Takvim

Saat	Veri	Beklenti	Önceki
10:00	Almanya, GSYİH (4.çeyrek)	-%0,3	-%0,1
10:00	Türkiye, Kapasite Kullanım Oranı (Şubat)	-	%76,2

Tedbir Kararları

- BRKVY, CRDFA, KAPLM** payları VBTS kapsamında 22/03/2024 seans sonuna kadar kredili işlemlere konu edilemeyecektir.

SPK Bülteni

- Mogan Enerji Yatırım Holding A.Ş.** ve **Artemis Halı A.Ş.**'nin halka arzları SPK tarafından onaylandı.
- ISCTR** ve **HKTM** bedelsiz sermaye artırımları SPK tarafından onaylandı.

Günlük Hisse Önerileri

- Günlük hisse önerilerimiz **SELEC**, **TCELL** ve **TKFEN**'dir. Öneriler hakkında detayları görmek için tıklayabilirsiniz.

KAP Haberleri

- **EREGL**, 2023 yıl sonu bilançosunda 2022'ye kıyasla %77,6 azalışla 4,0 milyar TL net kâr açıkladı. (P.Değ: 168,6 Milyar TL, F/K: 41,8)
- **TTRAK**, 2023 yıl sonu bilançosunda 2022'ye kıyasla %116,8 artışla 9,3 milyar TL net kâr açıkladı. (P.Değ: 86,3 Milyar TL, F/K: 9,2)
- **ISDMR**, 2023 yıl sonu bilançosunda 2022'ye kıyasla %31,6 azalışla 4,6 milyar TL net kâr açıkladı.
- **KRONT**, «İşNet» ile arasında imzalanan iş ortaklığı anlaşması çerçevesinde İşNet bulut sistemleri üzerinde yetkili hesap erişim güvenliği ihtiyaçlarını karşılamak üzere KRONT'un geliştirmiş olduğu siber güvenlik ürünlerini hizmet modeli ile müşterilerine sunmaya başlayacak. (P.Değ: 2,2 Milyar TL, F/K: 42,4)
- **SNICA**, Elazığ OSB'de bulunan boru fabrikasında mevcut çatı Güneş Enerjisi Santrali'ne (GES) ilave olarak planladığı 3,63 MWp güç kapasiteli GES yatırımı ile ilgili çalışmalara başladı. Yatırımın 1 Mayıs 2024 tarihinde üretime geçmesi planlanmaktadır. 09.01.2023 tarihinde yapılan açıklamada 2.220.000 ABD Doları olarak planlanan GES yatırım tutarı 1.473.000 ABD Doları tutarı ile daha düşük bir maliyet ile gerçekleştirilecek. Daha önce Akhisar ve Elazığ fabrikalarında kurulu 6,5 MW ile birlikte 10,13 MW kurulu güce ulaşılması hedeflenmektedir. (P.Değ: 5,6 Milyar TL, F/K: 44,8)
- **SUNTK**, iç üretim biriminin Torbalı OSB'deki arsa üzerine kurulmakta olan yaklaşık 16.000 m2 üretim tesisine taşınmasına karar verildi. İç üretim faaliyetlerinin tek bir lokasyona taşınarak yürütülecek olması, üretim verimliliği, varlıkların optimizasyonu ve lojistik yönetimi anlamında şirkete önemli katkılar sağlayacağı açıklandı. (P.Değ: 9,7 Milyar TL, F/K: 13,6)
- **ZOREN**, %100 bağlı ortaklığı Zorlu Yenilenebilir Enerji A.Ş.'nin bir kısım paylarının halka arzına ilişkin olarak izahname onayı için SPK'ya başvuruda bulundu. (P.Değ: 30,0 Milyar TL, F/K: 13,8)
- *Bültendeki haberler, Kamuyu Aydınlatma Platformu'na dün saat 16:00'dan bugün saat 08:30'a kadar gelen haberleri kapsamaktadır.

BİST 100 Teknik Analizi

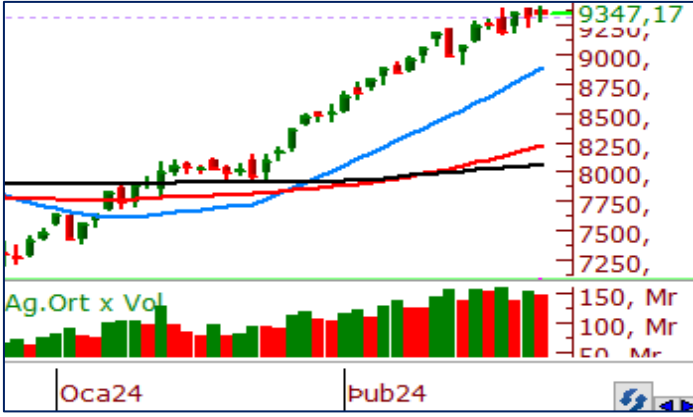

BİST 100 endeksi dün 9.282-9.406 puan aralığında hareket ederek günü %0,38 oranında değer kazanarak 9.347 puandan tamamladı. Endekste 67 hisse değer kazanırken 31 hisse değer kaybetti.

TCMB faiz kararının açıklanmasından sonra satışların etkili olduğunu gördüğümüz BİST 100 endeksi dün işlem gününü kısmi yükseliş ile tamamladı. BİST 100'ün dün özellikle öğleden sonra etkili olan satışlarına rağmen kapanışını 9.300 puan üzerinde gerçekleştirmesini olumlu olarak değerlendiriyoruz. Endekste alışların devamında 9.400 ve 9.500 bölgeleri direnç seviyeleri olarak takip edilebilir. BİST 100'de satıcı havanın etkili olması halinde ise ilk önce 9.300 seviyesi ve daha sonra 9.100 bölgesi destek bölgeleri olarak takip edilecektir.

VİOP 30 Teknik Analizi

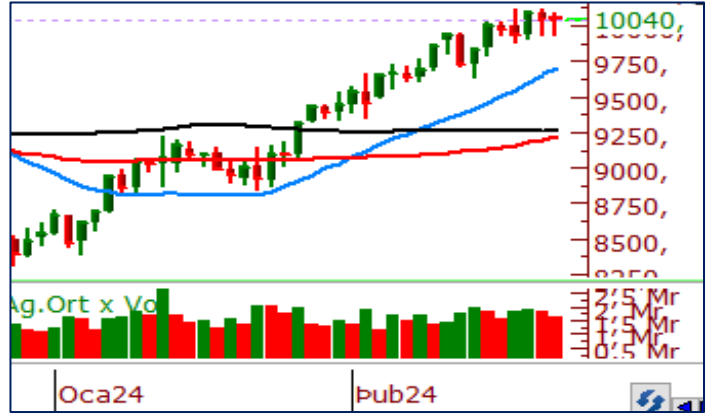

Şubat Vadeli Endeks 30 kontratı son işlem gününde 9.936-10.094 puan aralığında hareket ederek günü 10.008 puandan tamamladı. Akşam seansı kapanışı ise 10.040 puandan gerçekleşti.

Güne 10.059 puandan başlayan endeks sözleşmesinin dün gün içerisinde 10.000 seviyesinin altına sarktığını gördük. 9.936 seviyesinden gelen alışlar ile birlikte yeniden yükselişe geçen endeks sözleşmesi günü hafif satıcı bir biçimde tamamladı. Endeks sözleşmesinde 10 günlük kısa vadeli ortalamanın belirlediği 9.921 seviyesi aşağı yönde kırılmadığı sürece yükseliş ivmesinin korunacağını düşünüyoruz. Endeks sözleşmesinde 10.090 seviyesi ise direnç bölgesi olarak takip edilebilir.

Teknik Analiz Hisse Önerileri

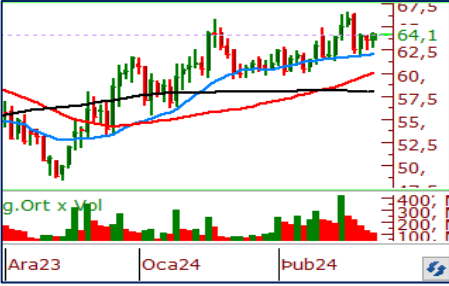

SELEC

Yükseliş trendini devam ettiren SELEC, 10 ve 21 günlük ortalamalarını iyi bir destek edinmiş konumda. Dünkü hareketiyle birlikte 10 günlük kısa vadeli ortalamasından destek edinerek günü tamamlamasını olumlu olarak değerlendiriyoruz. Hissede 64,00 TL üzerindeki tutunmalar yükseliş ivmesini devam ettirebilir.

Hedef Fiyat: 66,40 TL
Zarar Kes: 62,50 TL



TCELL

Son günlerde satıcı bir havada fiyatlandırmayı sürdüren TCELL gelen tepki alışları ile birlikte dün günü önemli Fibonacci düzeltme seviyesine denk gelen 65,40 TL destek bölgesinin üzerinde tamamladı. 65,40 TL yatay destek bölgesinden destek bulmasını olumlu değerlendirdiğimiz hissede bugün pozitif hava etkili olabilir.

Hedef Fiyat: 68,50 TL
Zarar Kes: 64,90 TL

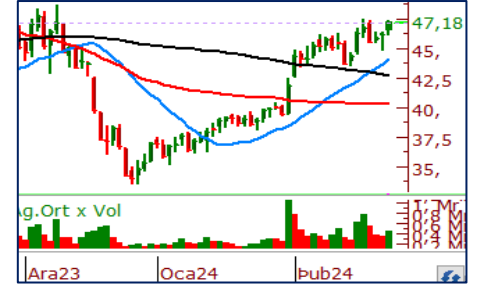

TKFEN

46,50 TL yatay direnç seviyesi üzerinde kapanış gerçekleştiren TKFEN kısa vadeli ortalamalarının üzerinde seyrediyor. 47,00 TL üzerinde kalıcılığını gün içerisinde sürdürmeye devam edebilirse hissede yeni bir yükseliş momentumu başlayabilir.

Hedef Fiyat: 48,90 TL
Zarar Kes: 45,90 TL

	PİVOT DESTEKLER					PİVOT DİRENÇLER			HİSSELER	PİVOT DESTEKLER					PİVOT DİRENÇLER		
	Destek 1	Destek 2	Destek 3	Kapanış	Pivot	Direnç 1	Direnç 2	Direnç 3		Destek 1	Destek 2	Destek 3	Kapanış	Pivot	Direnç 1	Direnç 2	Direnç 3
AEFES	153,07	151,23	148,67	154,90	155,63	157,47	160,03	161,87	ISMEN	37,55	37,19	36,67	37,90	38,07	38,43	38,95	39,31
AGHOL	255,50	251,25	247,00	259,75	259,75	264,00	268,25	272,50	IZENR	33,54	32,38	31,66	34,70	34,26	35,42	36,14	37,30
AHGAZ	13,15	13,01	12,85	13,30	13,31	13,45	13,61	13,75	IZMDC	6,77	6,72	6,63	6,83	6,86	6,91	7,00	7,05
AKBNK	41,32	40,30	38,78	42,34	42,84	43,86	45,38	46,40	KARSN	10,14	9,82	9,59	10,45	10,37	10,69	10,92	11,24
AKCNS	171,57	167,73	164,87	175,40	174,43	178,27	181,13	184,97	KAYSE	36,24	35,50	35,00	36,98	36,74	37,48	37,98	38,72
AKFYE	26,69	26,17	25,75	27,22	27,11	27,63	28,05	28,57	KCAER	49,02	45,30	43,43	52,75	50,89	54,61	56,48	60,20
AKSA	104,63	102,47	99,03	106,80	108,07	110,23	113,67	115,83	KCHOL	174,47	173,53	172,77	175,40	175,23	176,17	176,93	177,87
AKSEN	37,85	37,33	36,71	38,38	38,47	38,99	39,61	40,13	KLSER	69,32	68,28	67,57	70,35	70,03	71,07	71,78	72,82
ALARK	131,67	127,63	123,17	135,70	136,13	140,17	144,63	148,67	KMPUR	68,17	67,78	67,17	68,55	68,78	69,17	69,78	70,17
ALBRK	4,61	4,58	4,55	4,63	4,64	4,67	4,70	4,73	KONTR	288,83	277,17	264,33	300,50	301,67	313,33	326,17	337,83
ALFAS	108,87	107,33	105,77	110,40	110,43	111,97	113,53	115,07	KONYA	8871,67	8790,83	8651,67	8952,50	9010,83	9091,67	9230,83	9311,67
ARCLK	158,53	156,87	154,43	160,20	160,97	162,63	165,07	166,73	KORDS	90,98	89,57	88,78	92,40	91,77	93,18	93,97	95,38
ASELS	60,57	58,73	57,67	62,40	61,63	63,47	64,53	66,37	KOZAA	51,10	50,25	49,65	51,95	51,70	52,55	53,15	54,00
ASGYO	16,57	16,25	16,00	16,89	16,82	17,14	17,39	17,71	KOZAL	23,54	23,24	22,96	23,84	23,82	24,12	24,40	24,70
ASTOR	121,20	119,10	117,60	123,30	122,70	124,80	126,30	128,40	KRDMD	28,65	28,19	27,87	29,10	28,97	29,43	29,75	30,21
BERA	15,29	14,27	13,76	16,31	15,80	16,82	17,33	18,35	MAVI	137,27	136,13	134,47	138,40	138,93	140,07	141,73	142,87
BIENY	48,58	47,34	46,48	49,82	49,44	50,68	51,54	52,78	MGROS	466,83	457,67	451,83	476,00	472,67	481,83	487,67	496,83
BIMAS	390,08	385,42	378,33	394,75	397,17	401,83	408,92	413,58	MIATK	68,90	67,05	63,35	70,75	72,60	74,45	78,15	80,00
BIOEN	20,71	20,33	19,99	21,10	21,05	21,43	21,77	22,15	ODAS	10,19	10,05	9,83	10,34	10,41	10,55	10,77	10,91
BOBET	37,31	37,01	36,53	37,60	37,79	38,09	38,57	38,87	OTKAR	519,00	508,50	500,50	529,50	527,00	537,50	545,50	556,00
BRSAN	695,33	686,67	671,83	704,00	710,17	718,83	733,67	742,33	OYAKC	70,50	69,60	68,25	71,40	71,85	72,75	74,10	75,00
BRYAT	3533,33	3416,67	3300,83	3650,00	3649,17	3765,83	3881,67	3998,33	PENTA	20,99	19,49	18,73	22,50	21,75	23,25	24,01	25,51
BUCIM	8,60	8,48	8,38	8,73	8,70	8,82	8,92	9,04	PETKM	24,93	24,45	24,11	25,40	25,27	25,75	26,09	26,57
CANTE	18,90	18,66	18,37	19,13	19,19	19,43	19,72	19,96	PGSUS	830,00	822,50	814,50	837,50	838,00	845,50	853,50	861,00
COLLA	622,50	613,00	598,00	632,00	637,50	647,00	662,00	671,50	QUAGR	4,50	4,41	4,30	4,59	4,61	4,70	4,81	4,90
CIMSA	37,46	36,84	36,48	38,08	37,82	38,44	38,80	39,42	SAHOL	79,65	78,50	77,30	80,80	80,85	82,00	83,20	84,35
CWENE	323,67	313,33	306,17	334,00	330,83	341,17	348,33	358,67	SASA	40,99	40,65	40,01	41,34	41,63	41,97	42,61	42,95
DOAS	272,08	269,92	267,08	274,25	274,92	277,08	279,92	282,08	SDTR	395,83	391,42	382,58	400,25	404,67	409,08	417,92	422,33
DOHOL	13,83	13,55	13,25	14,10	14,13	14,41	14,71	14,99	SISE	52,03	51,67	51,23	52,40	52,47	52,83	53,27	53,63
ECILC	52,07	51,03	50,07	53,10	53,03	54,07	55,03	56,07	SKBNK	4,94	4,86	4,80	5,02	5,00	5,08	5,14	5,22
ECZYT	271,50	269,00	267,00	274,00	273,50	276,00	278,00	280,50	SMRTG	67,47	66,78	65,92	68,15	68,33	69,02	69,88	70,57
EGEEN	14513,33	14316,67	14000,83	14710,00	14829,17	15025,83	15341,67	15538,33	SOKM	68,62	67,63	65,97	69,60	70,28	71,27	72,93	73,92
EKGYO	11,03	10,77	10,56	11,30	11,24	11,50	11,71	11,97	TATEN	42,72	41,18	40,26	44,26	43,64	45,18	46,10	47,64
ENERY	154,80	152,60	148,60	157,00	158,80	161,00	165,00	167,20	TAVHL	165,53	161,77	156,03	169,30	171,27	175,03	180,77	184,53
ENJSA	60,62	59,98	59,22	61,25	61,38	62,02	62,78	63,42	TCELL	65,42	64,43	63,72	66,40	66,13	67,12	67,83	68,82
ENKAI	39,51	39,17	38,93	39,84	39,75	40,09	40,33	40,67	THYAO	281,42	277,83	274,92	285,00	284,33	287,92	290,83	294,42
EREGL	47,71	47,23	46,67	48,18	48,27	48,75	49,31	49,79	TKFEN	46,44	45,70	45,24	47,18	46,90	47,64	48,10	48,84
EUPWR	179,53	177,57	176,03	181,50	181,07	183,03	184,57	186,53	TOASO	262,67	259,33	256,67	266,00	265,33	268,67	271,33	274,67
EUREN	17,30	17,07	16,86	17,52	17,51	17,74	17,95	18,18	TSKB	8,27	8,13	7,91	8,40	8,49	8,63	8,85	8,99
FROTO	999,67	975,33	962,67	1024,00	1012,33	1036,67	1049,33	1073,67	TTKOM	31,78	31,06	30,60	32,50	32,24	32,96	33,42	34,14
GARAN	64,52	63,08	60,67	65,95	66,93	68,37	70,78	72,22	TTRAK	842,17	822,33	811,17	862,00	853,33	873,17	884,33	904,17
GESAN	81,13	80,37	79,68	81,90	81,82	82,58	83,27	84,03	TUKAS	8,70	8,51	8,41	8,88	8,80	8,99	9,09	9,28
GUBRF	194,53	192,37	188,83	196,70	198,07	200,23	203,77	205,93	TUPRS	162,60	161,20	159,00	164,00	164,80	166,20	168,40	169,80
GWIND	27,23	26,83	26,51	27,64	27,55	27,95	28,27	28,67	ULKER	104,10	101,50	99,10	106,70	106,50	109,10	111,50	114,10
HALKB	14,73	14,16	13,76	15,30	15,13	15,70	16,10	16,67	VAKBN	14,63	14,34	14,04	14,92	14,93	15,22	15,52	15,81
HEKTS	20,78	20,64	20,42	20,92	21,00	21,14	21,36	21,50	VESTL	89,60	83,65	79,10	95,55	94,15	100,10	104,65	110,60
IPEKE	40,69	39,93	39,09	41,46	41,53	42,29	43,13	43,89	YEOTK	248,15	241,30	234,50	255,00	254,95	261,80	268,60	275,45
ISCTR	28,35	27,79	27,45	28,90	28,69	29,25	29,59	30,15	YKBNK	23,44	23,02	22,36	23,86	24,10	24,52	25,18	25,60
ISDMR	40,63	40,05	39,75	41,22	40,93	41,51	41,81	42,39	YYLGD	16,29	16,18	16,01	16,40	16,46	16,57	16,74	16,85
ISGYO	18,33	17,80	17,51	18,85	18,62	19,15	19,44	19,97	ZOREN	5,91	5,82	5,67	5,99	6,06	6,15	6,30	6,39

Kod	14	50	RSI	StochS	MACD	CCI	Kod	14	50	RSI	StochS	MACD	CCI
	Günlük H.O.	Günlük H.O.						Günlük H.O.	Günlük H.O.				
AEFES	●	●	●	●	●	●	ISMEN	●	●	●	●	●	●
AGHOL	●	●	●	●	●	●	IZENR	●	●	●	●	●	●
AHGAZ	●	●	●	●	●	●	IZMDC	●	●	●	●	●	●
AKBNK	●	●	●	●	●	●	KARSN	●	●	●	●	●	●
AKCNS	●	●	●	●	●	●	KAYSE	●	●	●	●	●	●
AKFYE	●	●	●	●	●	●	KCAER	●	●	●	●	●	●
AKSA	●	●	●	●	●	●	KCHOL	●	●	●	●	●	●
AKSEN	●	●	●	●	●	●	KLSER	●	●	●	●	●	●
ALARK	●	●	●	●	●	●	KMPUR	●	●	●	●	●	●
ALBRK	●	●	●	●	●	●	KONTR	●	●	●	●	●	●
ALFAS	●	●	●	●	●	●	KONYA	●	●	●	●	●	●
ARCLK	●	●	●	●	●	●	KORDS	●	●	●	●	●	●
ASELS	●	●	●	●	●	●	KOZAA	●	●	●	●	●	●
ASGYO	●	●	●	●	●	●	KOZAL	●	●	●	●	●	●
ASTOR	●	●	●	●	●	●	KRDMD	●	●	●	●	●	●
BERA	●	●	●	●	●	●	MAVI	●	●	●	●	●	●
BIENY	●	●	●	●	●	●	MGROS	●	●	●	●	●	●
BIMAS	●	●	●	●	●	●	MIATK	●	●	●	●	●	●
BIOEN	●	●	●	●	●	●	ODAS	●	●	●	●	●	●
BOBET	●	●	●	●	●	●	OTKAR	●	●	●	●	●	●
BRSAN	●	●	●	●	●	●	OYAKC	●	●	●	●	●	●
BRYAT	●	●	●	●	●	●	PENTA	●	●	●	●	●	●
BUCIM	●	●	●	●	●	●	PETKM	●	●	●	●	●	●
CANTE	●	●	●	●	●	●	PGSUS	●	●	●	●	●	●
COLLA	●	●	●	●	●	●	QUAGR	●	●	●	●	●	●
CIMSA	●	●	●	●	●	●	SAHOL	●	●	●	●	●	●
CWENE	●	●	●	●	●	●	SASA	●	●	●	●	●	●
DOAS	●	●	●	●	●	●	SDTTR	●	●	●	●	●	●
DOHOL	●	●	●	●	●	●	SISE	●	●	●	●	●	●
ECILC	●	●	●	●	●	●	SKBNK	●	●	●	●	●	●
ECZYT	●	●	●	●	●	●	SMRTG	●	●	●	●	●	●
EGEEN	●	●	●	●	●	●	SOKM	●	●	●	●	●	●
EKGYO	●	●	●	●	●	●	TATEN	●	●	●	●	●	●
ENERY	●	●	●	●	●	●	TAVHL	●	●	●	●	●	●
ENJSA	●	●	●	●	●	●	TCELL	●	●	●	●	●	●
ENKAI	●	●	●	●	●	●	THYAO	●	●	●	●	●	●
EREGL	●	●	●	●	●	●	TKFEN	●	●	●	●	●	●
EUPWR	●	●	●	●	●	●	TOASO	●	●	●	●	●	●
EUREN	●	●	●	●	●	●	TSKB	●	●	●	●	●	●
FROTO	●	●	●	●	●	●	TTKOM	●	●	●	●	●	●
GARAN	●	●	●	●	●	●	TTRAK	●	●	●	●	●	●
GESAN	●	●	●	●	●	●	TUKAS	●	●	●	●	●	●
GUBRF	●	●	●	●	●	●	TUPRS	●	●	●	●	●	●
GWIND	●	●	●	●	●	●	ULKER	●	●	●	●	●	●
HALKB	●	●	●	●	●	●	VAKBN	●	●	●	●	●	●
HEKTS	●	●	●	●	●	●	VESTL	●	●	●	●	●	●
IPEKE	●	●	●	●	●	●	YEOTK	●	●	●	●	●	●
ISCTR	●	●	●	●	●	●	YKBNK	●	●	●	●	●	●
ISDMR	●	●	●	●	●	●	YYLGD	●	●	●	●	●	●
ISGYO	●	●	●	●	●	●	ZOREN	●	●	●	●	●	●