

6 Haziran 2023

Gündem

Fed'in haziran ayında faiz artışına gitmeyeceğine ilişkin güç kazanan beklentiler ve borç tavanında anlaşmaya varılması geçen hafta küresel risk iştahını desteklerken, dün Suudi Arabistan'ın gönüllü kesinti kararıyla yükselen petrol fiyatları risk iştahı üzerinde bir miktar baskı oluşturdu. Yurt içinde mayıs ayı TÜFE verisi doğalgaz etkisiyle aylık bazda %0,04 oranında oldukça sınırlı bir artış kaydederken, yıllık TÜFE %43,68'den %39,59'a geriledi. Hafta sonu açıklanan yeni kabinede Mehmet Şimşek'in Hazine ve Maliye Bakanı olarak görev alması yurt içinde pozitif havanın korunmasına katkı sağladı.

Piyasa Beklentisi

Geçen haftanın ikinci yarısında pozitif bir seyrin etkili olduğu küresel hisse piyasalarında dün dalgalı bir fiyatlama öne çıktı. Enerji maliyetlerindeki yükseliş ve gündemdeki resesyon kaynaklı endişeler risk iştahı üzerinde baskı oluşturdu. Seçim sonrasında alıcılı bir fiyatlamanın etkili olduğu BIST-100 Endeksi haftanın ilk işlem gününü %5,04 oranında yükselişle başladı. ABD borsaları dün günü sınırlı düşüşlerle tamamlarken, ABD vadelielerinde bu sabah yatay bir seyir izleniyor. Asya piyasalarında karışık bir görünüm hâkim. Avrupa vadelieleri ve CFD kontratları yataya yakın hafif satıcılı açılışlara işaret ediyor. BIST-100 Endeksi'nin güne hafif alıcılı bir açılışla başlamasını bekliyoruz.

Önemli Haberler

- Uluslararası Enerji Ajansı (UEA) Başkanı Fatih Birol, OPEC+ grubunun üretim kesintisi kararının petrol piyasalarında yılın ikinci yarısında beklenen dengesizliği artırarak, fiyatlardaki artış olasılığını yükselttiğini belirtti.
- ABD'de ISM hizmet PMI rakamı mayıs ayında 51,9 seviyesinden 50,3 seviyesine geriledi. Piyasa beklentileri 52,4 olarak açıklanması yönündeydi.
- Euro Bölgesi'nde nisan ayı ÜFE verisi beklentilerden daha fazla bir düşüş kaydetmesine karşın ECB Başkanı Lagarde, enflasyonda zirvenin görüldüğüne dair henüz net bir kanıt olmadığını ve borçlanma maliyetlerinin daha da artacağını ifade etti.

Genel Kurul – Sermaye Artırımı ve Temettüleri

- DARDL, IZMDC, SEKUR, SONME, SNPAM, SOKM** genel kurul toplantıları bugün gerçekleşecek.
- AHGAZ, KLRHO, TTRAK** kâr payı ödemeleri bugün gerçekleşecek.

Tedbir Kararları

- ADEL** payları VBTS kapsamında 05/07/2023 seans sonuna kadar açığa satışa ve kredili işlemlere konu edilemeyecektir.

Ekonomik Takvim

Saat	Veri	Beklenti	Önceki
12:00	Euro Bölgesi, Perakende Satışlar (Aylık)	0,2%	-1,2%
12:00	Euro Bölgesi, Perakende Satışlar (Yıllık)	-3,0%	-3,8%
14:30	Türkiye, TÜFE Bazlı Reel Efektif Döviz Kuru		

KAP Haberleri

- ⚙️ **AHGAZ**, %1150 oranında bedelsiz pay alma hakkı 06.06.2023 tarihinde kullanılacak. (P.Değ: 21,9 Milyar TL, F/K: 33,3)
- ⚙️ **ASTOR**, Özel bir firma ile 05.06.2023 tarihinde 1.905.000 ABD doları tutarında, 2 ayrı proje kapsamında " 1 Adet 80/100 mvA 154/33,4 kV Güç Transformatorü, 3 Adet Yüksek Gerilim Kesici, 46 Adet Hücre, 2 Adet Dağıtım Transformatorü" sözleşmesi imzalanmıştır. Mamuller, 7 - 8 ay içerisinde teslim edilecek olup, sözleşme süresi 7 - 8 ay olarak belirlendi. Yapılan sözleşmenin 2022 yılı hasılatı oranı % 0,53' dir. (P.Değ: 56,1 Milyar TL, F/K: 27,5)
- ⚙️ **BVSAN**, Türkiye' de yerleşik demir çelik üretimi konusunda faaliyet gösteren bir firma ile 615.000 Euro tutarında, üç adet 32 ton gezer köprülülük üretim ve teslimi için sözleşme imzaladı. Söz konusu vinçlerin iki adedi 2023 yılı sonunda, bir adedi ise Şubat 2024 'de teslim edilecek. (P.Değ: 2,0 Milyar TL, F/K: 30,4)
- ⚙️ **BVSAN**, Polonya'da yerleşik bir firma ile 990.000 Euro sözleşme bedeli olan, teslimatlarının Ağustos 2023-Mart 2024 tarihleri arasında gerçekleştirileceği , 24 adet muhtelif vinç siparişi ile ilgili olarak sözleşme görüşmelerine başladı.
- Ⓒ **CELHA**, Kocaeli Kartepe'de bulunan Üretim Tesislerine yapılacak KAM1 projeleri kapsamındaki tevsii yatırımlarına ilgili olarak; T.C. Sanayi ve Teknoloji Bakanlığı - Teşvik Uygulama ve Yabancı Sermaye Genel Müdürlüğü'nden 260.071.647 TL tutarında KDV İstisnası, Sigorta Primi İşveren Hissesi Desteği, Vergi İndirimi, Gümrük Vergisi Muafiyeti destek unsurlu "Yatırım Teşvik Belgesi" alınmıştır. Söz konusu belgenin bitiş tarihi 18.04.2026'dır. (P.Değ: 1,2 Milyar TL, F/K: -)
- Ⓒ **CWENE**, Antalya OSB 1.Kısım'da yer alan Antalya/Döşemealtı İlçesi Betonarme Fabrika ve Arsa niteliğindeki taşınmazın, üzerindeki ipotek ve takyidatları ile birlikte KDV Dahil toplam 847.000.000 TL bedel üzerinden özkaynaktan karşılanmak üzere satın alınmasına karar verdi. (P.Değ: 21,0 Milyar TL, F/K: 21,1)
- Ⓒ **DITAS**, «Turquality» ana destek programı'na katılmaya hak kazandı. (P.Değ: 1,2 Milyar TL, F/K: 1.552,2)
- Ⓒ **ESEN**, 18.10.2022 tarihli KAP açıklamasında belirttiği üzere, Güneş Enerji Santralleri müteahhitlik faaliyetleri kapsamında Esenboğa Elektrik Üretim A.Ş.ile Mercedes Benz Türk A.Ş arasında Çatı Öztüketim Güneş Enerji Santrali kurulumu için KDV hariç 3.420.902 ABD doları bedelle sözleşme imzalamıştı. Sözleşmeye konu GES kurulumu tamamlandı ve enerji üretimine başlandı. (P.Değ: 3,9 Milyar TL, F/K: 4,4)

KAP Haberleri

- ⚙️ **ETILR**, Kırgızistan' da yerleşik özel bir firma ile 05.06.2023 tarihinde,1.060 ton kavrulmuş Antep fıstığı ihraç etmek üzere ihracat sözleşmesi imzaladı. Sözleşme büyüklüğü yaklaşık olarak 14.840.000 ABD doları tutarındadır. Şirketin son dört çeyrek hasılatı 170 Milyon TL'dir. (P.Değ: 0,7 Milyar TL, F/K: 12,6)
- ⚙️ **GUBRF**, %300 oranında bedelsiz sermaye artırımını için SPK'ya başvuruda bulundu. (P.Değ: 90,7 Milyar TL, F/K: -)
- ⚙️ **KMPUR**, önemli bir ihracat pazarındaki distribütörler ile 2024 yılı sonuna kadar toplamda yaklaşık 24 milyon Euro ciroya ulaşmayı hedefleyen bir anlaşmaya vardı. Bu anlaşmanın ilk aşaması, 2023 yılının geri kalanı için 5 milyon Euro değerinde bir ciro taahhüdünü içermektedir. İkinci aşama ise başlatılan diğer ürün testleri ile devam edecek olup, 2024 yılı için anlaşmanın öngördüğü 19 milyon Euro ciro hedefinin gerçekleşmesi beklenmektedir. Şirketin son dört çeyrek hasılatı 5,5 Milyar TL'dir. (P.Değ: 11,4 Milyar TL, F/K: 19,8)
- ⚙️ **MOBTL**, Türk Telekom Grubu şirketleri Türk Telekomünikasyon A.Ş., TT Net A.Ş. ve TT Mobil İletişim Hizmetleri A.Ş. şirketleri arasında karşılıklı mutabakat dahilinde Distribütörlük Sözleşme süresinin 21.07.2023 tarihi itibarıyla beş yıl süreyle uzatılması yönünde protokol imzalandı. (P.Değ: 3,3 Milyar TL, F/K: 3,1)
- Ⓒ **PEGYO**, Suudi Arabistan, Birleşik Arap Emirlikleri, Katar, Kuveyt ve Umman'da faaliyet gösteren yatırım fonlarının ülkemizdeki temsilciliğini yapmakta olan ve Körfez menşeli fonların ülkemizdeki yatırım süreçlerin planlamasını yürüten «Hashim Group» bünyesindeki gayrimenkul yatırım şirketi «Property Expo Gayrimenkul A.Ş.» arasında, şirket portföyünde bulunan gayrimenkuller için Körfez bölgesindeki yatırımcılara yönelik olarak her türlü iş geliştirme ve Türkiye'de geliştirilecek her türlü yeni gayrimenkul projesinde Körfez menşeli yatırım fonları ile arasında aracılık edilmesi hususunda, altı ay süreli bağlayıcı olmayan iyi niyet ve işbirliği sözleşmesi imzaladı. (P.Değ: 1,0 Milyar TL, F/K: 2,3)

BIST100 Teknik Analizi

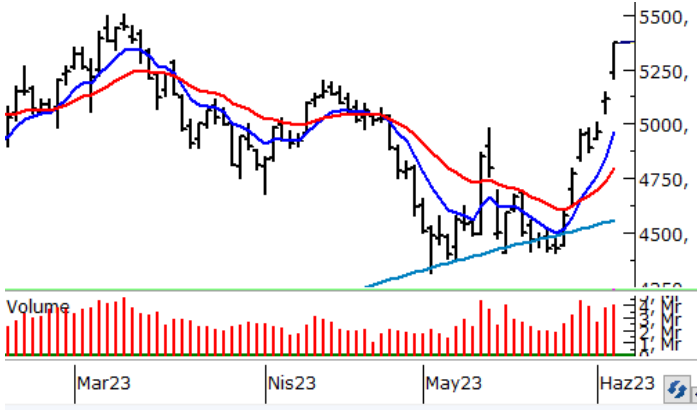

Mehmet Şimşek'in Hazine ve Maliye Bakanı olarak atanmasının etkisiyle yeni haftaya yükselişle başlayan BIST-100 Endeksi günü %5,04 oranında güçlü bir değer kazanımıyla 5.373 puandan tamamladı.

2023 yılı başından itibaren etkili olan orta vadeli düşüş kanalının üst bandı dünkü alımlarla kırılırken, 5.200 üzerinde kaldığı süreçte yükseliş eğiliminin devam edebileceğini değerlendiriyoruz. Bu durumda 5.450 - 5.550 aralığı ilk önemli direnç bölgesi olup, bu bölge üzerinde tarihi zirvenin bulunduğu 5.705 seviyesine doğru yükselişler yaşanabilir. Güçlü yükselişlerin ardından olası kâr satışlarında ise 5.300 ve 5.200 seviyeleri kısa vadeli destek noktalarıdır. 5.200 altında 5.050 - 5.000 bölgesine doğru geri çekilmeler yaşanabilir.

VIOP 30 Teknik Analizi

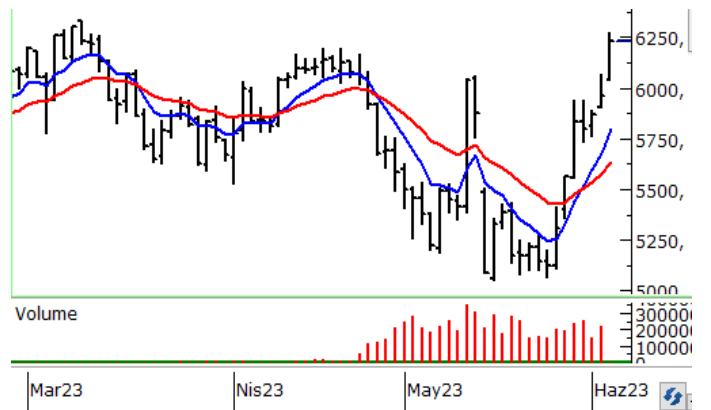

Haziran Vadeli Endeks30 sözleşmesi gün içerisinde 6.038 - 6.275 seviyeleri arasında hareket ederek günü %4,50 oranında güçlü bir yükselişle 6.230 seviyesinden tamamladı. Akşam seans kapanışı da 6.262 puandan gerçekleşti.

Geçen haftadan itibaren güçlü yükselişlerin yaşandığı sözleşmede alıcılı seyir dün de etkisini sürdürdü. Sözleşmede 6.275 seviyesi kısa vadeli ilk direnç noktası olup, bu seviye üzerindeki tutunmalarda 6.330 - 6.406 ve 6.500 seviyelerine doğru bir yükseliş yaşanabilir. 6.275 üzerinde tutunma sağlanamaması ve son dönemdeki güçlü yükselişlerin ardından yaşanabilecek olası düzeltmelerde ise 6.200 ve 6.100 seviyelerine doğru bir geri çekilme yaşanabilir. 6.100 altında 6.040 ve 5.940 seviyeleri gündeme gelebilir.

Teknik Analiz Hisse Önerileri



EKGYO

Geçen haftaki fiyatlamalarda endeksin gerisinde kalan EKGYO hissesinde dün hacim desteğiyle güçlü bir yükseliş yaşandı. EKGYO günü 7,60 TL'den tamamladı.

Hedef Fiyat: 7,80 TL, 7,98 TL

Zarar Kes: 7,38 TL



SISE

Geçen haftadan itibaren yurt içinde etkili olan pozitif havadan destek bulan ve yukarı yönlü bir seyrin etkili olduğu SISE hissesinde dün de güçlü yükselişler etkisini sürdürdü.

Hedef Fiyat 44,70 TL, 45,60 TL

Zarar Kes: 42,10 TL



YATAS

Son günlerde yukarı yönlü bir seyrin etkili olduğu YATAS hissesi dün de yükseliş eğilimini sürdürerek günü 100 günlük üssel ortalaması (32,25) üzerinde 32,62 TL'den kapattı.

Hedef Fiyat: 33,60 TL, 34,24 TL

Zarar Kes: 31,64 TL

BIST	Kapanış 05.06.2023	Değişim (%)	Yılbaşı Değişim (%)
BIST 100	5.373	5,04	-2,48
BIST 30	5.962	5,57	0,29
BIST Banka	4.846	3,18	-3,61
BIST Sanayi	8.739	4,38	-1,85
BIST 30 Yakın Vade	6.230	4,5	
Yurt Dışı Piyasalar	Veri (08:45)	Değişim (%)	Yılbaşı Değişim (%)
Dow Jones	33.563	-0,59	1,25
S&P 500	4.274	-0,20	11,31
NASDAQ	13.229	-0,09	26,40
Almanya DAX	15.964	-0,54	14,65
Fransa CAC 40	7.201	-0,96	11,23
İngiltere FTSE 100	7.600	-0,10	1,99
NIKKEI 225	32.453	0,73	24,37
Shangai Comp	3.220	-0,39	4,22
Hang Seng	19.207	0,52	-2,90
Tahvil Piyasaları	Veri (08:45)	Değişim (bps)	Yılbaşı Değişim (bps)
Türkiye 2 Yıllık	15,28	181,0	531,0
Türkiye 10 Yıllık	13,44	146,0	361,0
ABD 2 Yıllık	4,51	5,0	8,4
ABD 10 Yıllık	3,71	1,8	-17,4
Almanya 2 Yıllık	2,89	8,1	16,6
Almanya 10 Yıllık	2,38	6,3	-19,3
Döviz Piyasaları	Veri (08:45)	Değişim (%)	Yılbaşı Değişim (%)
USD/TRY	21,46	0,86	14,69
EUR/TRY	23,01	1,04	14,90
GBP/TRY	26,70	0,19	17,98
EUR/USD	1,07	0,10	0,23
USD/JPY	139,49	-0,06	6,50
Dolar Endeksi (DXY)	103,86	-0,14	0,32
Emtia	Veri (08:45)	Değişim (%)	Yılbaşı Değişim (%)
Altın (\$/ons)	1.959,70	-0,11	7,46
Gram Altın (TL)	1.351,97	0,73	23,25
Gümüş (\$/ons)	23,60	0,12	-1,38
Brent (\$/varil)	76,30	-0,08	-9,51

BIST100 Yükselenler	Kapanış	Günlük Değ. (%)	Hacim (Mln TL)
SASA	63,80	10,00%	3.061,84
HEKTS	32,40	9,98%	1.940,85
KCHOL	93,80	9,96%	5.391,72
TAVHL	87,90	9,94%	818,99
THYAO	164,50	9,59%	13.027,26
PGSUS	522,50	9,06%	2.017,09
DOHOL	9,50	8,08%	947,56
MAVI	60,80	7,42%	189,27
TTRAK	727,80	7,36%	456,36
OTKAR	186,30	7,25%	134,65

BIST100 Düşenler	Kapanış	Günlük Değ. (%)	Hacim (Mln TL)
KLRHO	36,22	-2,63%	238,85
CIMSA	109,60	-1,88%	417,49

BIST100 Hacmi Artanlar	Hacim Değişim	Kapanış	Günlük Değ. (%)
KLRHO	236,2%	36,22	-2,63
TMSN	234,1%	59,80	5,56
TTRAK	210,4%	727,80	7,36
THYAO	188,8%	164,50	9,59
BRYAT	184,5%	1.030,30	6,69

BIST100 Hacmi Azalanlar	Hacim Değişim	Kapanış	Günlük Değ. (%)
EUREN	-48,3%	9,63	3,44
TUKAS	-41,6%	14,46	2,26
ISDMR	-35,2%	34,80	3,20
ULUUN	-28,9%	26,06	3,41
OYAKC	-28,8%	43,12	0,70

***Hacim değişimleri son 3 aylık ortalamaya göre hesaplanmıştır.**

PHİLLİP PORTFÖY FONLARI					
Fon adı	BİRİNCİ HİSSE SENEDİ FONU	Fon adı	BİRİNCİ SERBEST FON	Fon adı	PARA PİYASASI FONU
Fon Kodu	PPB	Fon Kodu	PPS	Fon Kodu	PJL
Birim Pay Fiyatı	3,011403	Birim Pay Fiyatı	1,247207	Birim Pay Fiyatı	1,38416
2022 yılı başından bu yana getiri	212,61%	Halka Arz Getiri (11.05.2022)	24,72%	Yılıklandırılmış Getiri	30,59%
Fon Alış Valörü	T+1	Fon Alış Valörü	T+1	Fon Alış Valörü	T+0
Fon Satış Valörü	T+2	Fon Satış Valörü	T+2	Fon Satış Valörü	T+0

Burada yer alan yatırım bilgi, yorum ve tavsiyeleri yatırım danışmanlığı kapsamında değildir. Yatırım danışmanlığı hizmeti, yetkili kuruluşlar tarafından kişilerin risk ve getiri tercihleri dikkate alınarak kişiye özel sunulmaktadır. Burada yer alan yorum ve tavsiyeler ise genel niteliktedir. Bu tavsiyeler mali durumunuz ile risk ve getiri tercihlerinize uygun olmayabilir. Bu nedenle, sadece burada yer alan bilgilere dayanılarak yatırım kararı verilmesi beklentilerinize uygun sonuçlar doğurmayabilir

HİSSELER	PİVOT DESTEKLER					PİVOT DİRENÇLER			HİSSELER	PİVOT DESTEKLER					PİVOT DİRENÇLER		
	Destek 1	Destek 2	Destek 3	Kapanış	Pivot	Direnç 1	Direnç 2	Direnç 3		Destek 1	Destek 2	Destek 3	Kapanış	Pivot	Direnç 1	Direnç 2	Direnç 3
AEFES	61,50	59,30	57,55	63,70	63,25	65,45	67,20	69,40	KARSN	8,97	8,78	8,63	9,17	9,12	9,31	9,46	9,65
AGHOL	104,77	102,33	100,87	107,20	106,23	108,67	110,13	112,57	KCAER	16,06	15,90	15,63	16,22	16,33	16,49	16,76	16,92
AKBNK	17,65	17,12	16,79	18,17	17,98	18,51	18,84	19,37	KCHOL	88,17	82,53	79,72	93,80	90,98	96,62	99,43	105,07
AKFGY	3,92	3,85	3,78	4,00	3,99	4,06	4,13	4,20	KERVY	8,48	8,23	8,07	8,74	8,64	8,89	9,05	9,30
AKSA	68,77	67,23	66,47	70,30	69,53	71,07	71,83	73,37	KLRHO	35,35	34,49	32,95	36,22	36,89	37,75	39,29	40,15
AKSEN	34,14	33,64	33,20	34,64	34,58	35,08	35,52	36,02	KMPUR	91,83	90,17	87,83	93,50	94,17	95,83	98,17	99,83
ALARK	69,02	67,88	67,07	70,15	69,83	70,97	71,78	72,92	KONTR	147,80	142,40	137,70	153,20	152,50	157,90	162,60	168,00
ALBRK	2,70	2,66	2,64	2,73	2,72	2,76	2,78	2,82	KONYA	3251,70	3195,40	3125,70	3308,00	3321,40	3377,70	3447,40	3503,70
ALFAS	336,30	330,90	323,80	341,70	343,40	348,80	355,90	361,30	KORDS	69,80	67,70	66,65	71,90	70,85	72,95	74,00	76,10
ALKIM	27,76	27,28	27,02	28,24	28,02	28,50	28,76	29,24	KOZAA	44,54	43,92	43,34	45,16	45,12	45,74	46,32	46,94
ARCLK	106,50	103,40	101,50	109,60	108,40	111,50	113,40	116,50	KOZAL	23,31	22,93	22,53	23,70	23,71	24,09	24,49	24,87
ASELS	50,16	49,21	48,57	51,10	50,80	51,75	52,39	53,34	KRDMD	18,54	18,22	17,99	18,87	18,77	19,09	19,32	19,64
ASUZU	163,47	160,53	158,57	166,40	165,43	168,37	170,33	173,27	KZBGY	18,82	18,42	18,00	19,23	19,24	19,64	20,06	20,46
AYDEM	13,96	13,72	13,59	14,20	14,09	14,33	14,46	14,70	MAVI	58,33	55,87	54,33	60,80	59,87	62,33	63,87	66,33
BAGFS	25,19	24,77	24,53	25,60	25,43	25,85	26,09	26,51	MGROS	179,07	176,33	174,97	181,80	180,43	183,17	184,53	187,27
BASGZ	12,87	12,55	12,39	13,18	13,03	13,35	13,51	13,83	ODAS	7,01	6,92	6,82	7,10	7,11	7,20	7,30	7,39
BERA	11,03	10,86	10,70	11,21	11,19	11,36	11,52	11,69	OTKAR	178,70	171,10	167,30	186,30	182,50	190,10	193,90	201,50
BIMAS	148,83	143,57	139,83	154,10	152,57	157,83	161,57	166,83	OYAKC	42,73	42,35	41,87	43,12	43,21	43,59	44,07	44,45
BIOEN	13,94	13,52	13,06	14,35	14,40	14,82	15,28	15,70	PETKM	14,59	14,36	14,19	14,83	14,76	14,99	15,16	15,39
BRYAT	989,47	948,63	912,27	1030,30	1025,83	1066,67	1103,03	1143,87	PGSUS	501,33	480,17	467,53	522,50	513,97	535,13	547,77	568,93
BUCIM	5,86	5,80	5,73	5,93	5,93	5,99	6,06	6,12	PSGYO	6,50	6,34	6,23	6,66	6,61	6,77	6,88	7,04
CCOLA	235,13	227,37	223,43	242,90	239,07	246,83	250,77	258,53	SAHOL	41,18	39,50	38,34	42,86	42,34	44,02	45,18	46,86
CEMST	8,57	8,22	8,01	8,91	8,78	9,13	9,34	9,69	SASA	61,23	58,67	57,38	63,80	62,52	65,08	66,37	68,93
CIMSA	107,53	105,47	102,53	109,60	110,47	112,53	115,47	117,53	SELEC	34,45	34,09	33,87	34,80	34,67	35,03	35,25	35,61
DOAS	145,73	143,07	141,63	148,40	147,17	149,83	151,27	153,93	SISE	42,45	41,47	40,99	43,42	42,93	43,91	44,39	45,37
DOHOL	9,06	8,61	8,37	9,50	9,30	9,75	9,99	10,44	SKBNK	2,48	2,42	2,38	2,53	2,52	2,58	2,62	2,68
ECILC	30,28	29,72	29,44	30,84	30,56	31,12	31,40	31,96	SMRTG	79,60	78,40	76,85	80,80	81,15	82,35	83,90	85,10
EGEEN	4762,20	4623,70	4506,30	4900,70	4879,60	5018,10	5135,50	5274,00	SNGYO	2,53	2,49	2,46	2,58	2,56	2,60	2,63	2,67
EKGYO	7,41	7,22	7,10	7,60	7,53	7,72	7,84	8,03	SOKM	28,94	27,94	27,34	29,94	29,54	30,54	31,14	32,14
ENJSA	31,56	31,04	30,62	32,08	31,98	32,50	32,92	33,44	TAVHL	84,10	80,30	78,40	87,90	86,00	89,80	91,70	95,50
ENKAI	27,51	27,01	26,63	28,02	27,89	28,39	28,77	29,27	TCELL	35,78	35,18	34,76	36,38	36,20	36,80	37,22	37,82
ERBOS	126,40	124,40	122,70	128,40	128,10	130,10	131,80	133,80	THYAO	157,10	149,70	145,80	164,50	161,00	168,40	172,30	179,70
ERGL	34,61	34,13	33,79	35,10	34,95	35,43	35,77	36,25	TKFEN	33,55	32,57	31,89	34,54	34,23	35,21	35,89	36,87
EUREN	9,43	9,24	9,05	9,63	9,62	9,81	10,00	10,19	TKNSA	18,74	18,45	18,24	19,04	18,95	19,24	19,45	19,74
FENER	49,92	48,85	47,93	51,00	50,84	51,91	52,83	53,90	TMSN	58,33	56,87	55,23	59,80	59,97	61,43	63,07	64,53
FROTO	613,03	593,87	580,73	632,20	626,17	645,33	658,47	677,63	TOASO	209,53	204,07	200,43	215,00	213,17	218,63	222,27	227,73
GARAN	28,88	28,28	27,92	29,48	29,24	29,84	30,20	30,80	TSKB	4,30	4,18	4,04	4,42	4,44	4,56	4,70	4,82
GENIL	40,77	40,07	39,55	41,48	41,29	41,99	42,51	43,21	TTKOM	17,06	16,62	16,40	17,50	17,28	17,72	17,94	18,38
GESAN	61,58	60,02	58,48	63,15	63,12	64,68	66,22	67,78	TTRAK	691,73	655,67	630,23	727,80	717,17	753,23	778,67	814,73
GLYHO	8,32	8,19	8,08	8,45	8,43	8,56	8,67	8,80	TUKAS	14,24	14,02	13,87	14,46	14,39	14,61	14,76	14,98
GSDHO	2,96	2,89	2,84	3,04	3,01	3,08	3,13	3,20	TUPRS	71,00	68,90	67,25	73,10	72,65	74,75	76,40	78,50
GUBRF	267,03	262,57	258,83	271,50	270,77	275,23	278,97	283,43	TURSG	11,11	10,93	10,77	11,28	11,27	11,45	11,61	11,79
GWIND	18,02	17,53	17,26	18,51	18,29	18,78	19,05	19,54	ULKER	34,82	33,70	33,06	35,94	35,46	36,58	37,22	38,34
HALKB	13,21	13,02	12,78	13,41	13,45	13,64	13,88	14,07	ULUUN	25,60	25,14	24,78	26,06	25,96	26,42	26,78	27,24
HEKTS	30,89	29,39	28,63	32,40	31,65	33,15	33,91	35,41	VAKBN	9,87	9,70	9,53	10,04	10,04	10,21	10,38	10,55
IPEKE	27,42	26,88	26,56	27,96	27,74	28,28	28,60	29,14	VESBE	11,50	11,31	11,20	11,69	11,61	11,80	11,91	12,10
ISCTR	12,34	12,04	11,79	12,63	12,59	12,89	13,14	13,44	VESTL	48,74	48,00	47,48	49,48	49,26	50,00	50,52	51,26
ISDMR	34,07	33,35	32,79	34,80	34,63	35,35	35,91	36,63	YKBNK	11,63	11,20	10,93	12,07	11,90	12,33	12,60	13,03
ISGYO	9,51	9,39	9,30	9,64	9,60	9,72	9,81	9,93	YYLGD	24,04	23,82	23,46	24,26	24,40	24,62	24,98	25,20
IZMDC	5,33	5,26	5,21	5,40	5,38	5,45	5,50	5,57	ZOREN	5,19	5,10	5,03	5,27	5,26	5,35	5,42	5,51

Burada yer alan yatırım bilgi, yorum ve tavsiyeleri yatırım danışmanlığı kapsamında değildir. Yatırım danışmanlığı hizmeti, yetkili kuruluşlar tarafından kişilerin risk ve getiri tercihleri dikkate alınarak kişiye özel sunulmaktadır. Burada yer alan yorum ve tavsiyeler ise genel niteliktedir. Bu tavsiyeler mali durumunuz ile risk ve getiri tercihlerinize uygun olmayabilir. Bu nedenle, sadece burada yer alan bilgilere dayanarak yatırım kararı verilmesi beklentilerinize uygun sonuçlar doğurmayabilir

Kod	14 Günlük H.O.	50 Günlük H.O.	RSI	StochS	MACD	CCI	Kod	14 Günlük H.O.	50 Günlük H.O.	RSI	StochS	MACD	CCI
AEFES	●	●	●	●	●	●	KARSN	●	●	●	●	●	●
AGHOL	●	●	●	●	●	●	KCAER	●	●	●	●	●	●
AKBNK	●	●	●	●	●	●	KCHOL	●	●	●	●	●	●
AKFGY	●	●	●	●	●	●	KERVY	●	●	●	●	●	●
AKSA	●	●	●	●	●	●	KLRHO	●	●	●	●	●	●
AKSEN	●	●	●	●	●	●	KMPUR	●	●	●	●	●	●
ALARK	●	●	●	●	●	●	KONTR	●	●	●	●	●	●
ALBRK	●	●	●	●	●	●	KORDS	●	●	●	●	●	●
ALGYO	●	●	●	●	●	●	KOZAA	●	●	●	●	●	●
ALKIM	●	●	●	●	●	●	KOZAL	●	●	●	●	●	●
ARCLK	●	●	●	●	●	●	KRDMD	●	●	●	●	●	●
ASELS	●	●	●	●	●	●	KZBGY	●	●	●	●	●	●
ASUZU	●	●	●	●	●	●	MAVI	●	●	●	●	●	●
AYDEM	●	●	●	●	●	●	MGROS	●	●	●	●	●	●
BAGFS	●	●	●	●	●	●	NTHOL	●	●	●	●	●	●
BASGZ	●	●	●	●	●	●	ODAS	●	●	●	●	●	●
BERA	●	●	●	●	●	●	OTKAR	●	●	●	●	●	●
BIMAS	●	●	●	●	●	●	OYAKC	●	●	●	●	●	●
BIOEN	●	●	●	●	●	●	PETKM	●	●	●	●	●	●
BRYAT	●	●	●	●	●	●	PGSUS	●	●	●	●	●	●
BUCIM	●	●	●	●	●	●	PSGYO	●	●	●	●	●	●
COLLA	●	●	●	●	●	●	SAHOL	●	●	●	●	●	●
CEMST	●	●	●	●	●	●	SASA	●	●	●	●	●	●
CIMSA	●	●	●	●	●	●	SELEC	●	●	●	●	●	●
DOAS	●	●	●	●	●	●	SISE	●	●	●	●	●	●
DOHOL	●	●	●	●	●	●	SKBNK	●	●	●	●	●	●
ECILC	●	●	●	●	●	●	SMRTG	●	●	●	●	●	●
EGEEN	●	●	●	●	●	●	SNGYO	●	●	●	●	●	●
EKGYO	●	●	●	●	●	●	SOKM	●	●	●	●	●	●
ENJSA	●	●	●	●	●	●	TAVHL	●	●	●	●	●	●
ENKAI	●	●	●	●	●	●	TCELL	●	●	●	●	●	●
ERBOS	●	●	●	●	●	●	THYAO	●	●	●	●	●	●
EREGL	●	●	●	●	●	●	TKFEN	●	●	●	●	●	●
EUREN	●	●	●	●	●	●	TKNSA	●	●	●	●	●	●
FENER	●	●	●	●	●	●	TMSN	●	●	●	●	●	●
FROTO	●	●	●	●	●	●	TOASO	●	●	●	●	●	●
GARAN	●	●	●	●	●	●	TSKB	●	●	●	●	●	●
GESAN	●	●	●	●	●	●	TSPOR	●	●	●	●	●	●
GLYHO	●	●	●	●	●	●	TTKOM	●	●	●	●	●	●
GSDHO	●	●	●	●	●	●	TTRAK	●	●	●	●	●	●
GUBRF	●	●	●	●	●	●	TUKAS	●	●	●	●	●	●
GWIND	●	●	●	●	●	●	TUPRS	●	●	●	●	●	●
HALKB	●	●	●	●	●	●	TURSG	●	●	●	●	●	●
HEKTS	●	●	●	●	●	●	ULKER	●	●	●	●	●	●
İPEKE	●	●	●	●	●	●	VAKBN	●	●	●	●	●	●
İSCTR	●	●	●	●	●	●	VESBE	●	●	●	●	●	●
İSDMR	●	●	●	●	●	●	VESTL	●	●	●	●	●	●
İSFİN	●	●	●	●	●	●	YKBNK	●	●	●	●	●	●
İSGYO	●	●	●	●	●	●	YYLGD	●	●	●	●	●	●
JANTS	●	●	●	●	●	●	ZOREN	●	●	●	●	●	●