

**23 Ağustos 2024**

### Açılıştan Kapanışa Piyasalar

| BIST                    | Kapanış<br>22.08.2024 | Günlük<br>Değişim | Yurt Dışı Piyasalar | 22.08.2024<br>(18:10) | 23.08.2024<br>(07:45) | BIST Kapanış<br>Sonrası Değişim |
|-------------------------|-----------------------|-------------------|---------------------|-----------------------|-----------------------|---------------------------------|
| BIST 100                | 9.921,40              | 0,17%             | S&P 500 Vadeli      | 5,636                 | 5,612                 | -0,43%                          |
| BIST 30                 | 10.907,54             | 0,38%             | Euro Stoxx 50 CFD   | 4,893                 | 4,880                 | -0,27%                          |
| BIST Banka              | 13.932,06             | 1,42%             | ABD 10 Yıllık (bps) | 3,871                 | 3,850                 | -2                              |
| BIST Sanayi             | 13.490,40             | -0,06%            | Brent               | 77,26                 | 77,29                 | 0,04%                           |
| BIST 30 Yakın Vade      | 10.971,75             | -0,15%            | Ons Altın           | 2,477                 | 2,493                 | 0,65%                           |
| Türkiye 2 Yıllık (bps)  | 42,13                 | -12               | USDTRY              | 33,887                | 33,947                | 0,18%                           |
| Türkiye 10 Yıllık (bps) | 28,36                 | -17               | Nikkei 225          | 37,974                | 38,375                | 1,06%                           |

### Önemli Haberler

- ABD'de ilk kez işsizlik maaşı başvurusunda bulunanların sayısı, 17 Ağustos ile biten haftada 232 bin artış göstererek beklentilere paralel gerçekleşti.
- ABD'de ikinci el konut satışları Temmuz'da aylık %1,3 artarak 3,95 milyona yükselirken medyan konut fiyatı 422 bin 600 dolar oldu.
- Yabancı yatırımcı 16 Ağustos haftasında da hisselerde net 298 milyon dolarlık satım yaptı. Son satışla birlikte son 4 haftada 920 milyon dolarlık hisse çıkışı oldu.
- TCMB'nin rezervleri 16 Ağustos haftasında yükseliş kaydetti. Brüt rezervler 152,9 milyar dolara yükseldi. Bir önceki hafta 150,2 milyar dolar olarak kaydedilmişti.
- TCMB'nin verilerine göre, haftalık bazda gerçek kişilerin döviz mevduatları pariteden arındırılmış olarak 501 milyon dolar arttı.
- Kur korumalı mevduatlarda 16 Ağustos haftasında 55,2 milyar TL'lik düşüş kaydedildi. Böylece bir önceki haftaya göre çözülme hızlandı. Toplam büyüklük 1,66 trilyon TL olarak kaydedildi.
- Türkiye'de çelik ithalatında artış eğiliminin sürdüğünü ve bunun vahim sonuçlar doğurduğuna dikkat çeken Türkiye Çelik Üreticileri Derneği Genel Sekreteri Veysel Yayan özellikle yassı çelik ithalatının azaltılmasının ülkenin dış ticaret açığını yüzde 10 düşüreceğini söyledi.

### Ekonomik Takvim

|       | Veri                                       | Beklenti | Önceki  |
|-------|--|----------|---------|
| 15:00 | ABD, Jackson Hole Sempozyumu               | -        | -       |
| 17:00 | ABD, Fed Başkanı Powell Konuşması          | -        | -       |
| 17:00 | ABD, Yeni Konut Satışları (Yıllık /Temmuz) | 624 bin  | 617 bin |
| 17:00 | ABD, Yeni Ev Satışları (Aylık / Temmuz)    | -        | -%0,6   |

\*Kaynak: Investing

### Tedbir Kararları

- PRKAB** payları VBTS kapsamında 20/09/2024 tarihli işlemlere kadar kredili işlemlere konu edilemeyecektir.
- MARKA** payları VBTS kapsamında 20/09/2024 tarihli işlemlere kadar emir paketi tedbiri ile işlem görecektir.

### Günlük Hisse Önerileri

- Günlük hisse önerilerimiz **ENKAI, VESTL ve YKBNK** 'dir. Öneriler hakkındaki detaylara [buradan](#) ulaşabilirsiniz.

## KAP Haberleri

- **AYDEM**, 2Ç24 döneminde 2,2 milyar TL net kâr elde etti.
- **AKFGY**, 2Ç24 döneminde geçen senenin aynı dönemine kıyasla %75'lik düşüşle 351 milyon TL net kâr elde etti.
- **ALGYO**, 2Ç24 döneminde 61 milyon TL zarar elde etti.
- **PSGYO**, 2Ç24 döneminde geçen senenin aynı dönemine kıyasla %53'lük düşüşle 1,5 milyar TL net kâr elde etti.
- **ADGYO**, 31,88 - 32,26 TL fiyat aralığından toplam 310.000 adet pay geri aldı ve şirketin payları 10.150.000 adete ulaştı.
- **ALARK**, 98,80 TL - 98,20 TL (ağırlıklı ortalama 98,50 TL) fiyat aralığından toplam 100.100 TL nominal değerli paylar geri aldı. Geri alınan payların toplam nominal tutarı 7.348.243 TL'ye ulaşmış olup bu payların sermayeye oranı % 1,689'dir.
- **ALVES**, Tasarruf Mevduatı Sigorta Fonu (TMSF)'nin 22.000.000.000 TL bedel ile satışa çıkardığı Hes Hacılar Elektrik Sanayi Ve Ticaret A.Ş.'nin alımı ihalesi 24 Eylül 2024 tarihine ertelendi.
- **GESAN**, Şirket Rüzgar Enerjisi Santrali (RES) projesi kapsamında 3 sözleşme üzerinden anlaşmaya vardı. Anlaşma bedeli toplamı vergiler hariç 7.375.000 ABD dolarıdır. Söz konusu oranın 2023 ciroya oranı %2,39'dur.
- **MEGMT**, Fabrika binası ve makine teçhizat yatırımı kapsamında yeni üretim tesisiyle ilgili planlanan toplam yatırım miktarının bir kısmını içerecek şekilde 243.012.939 TL tutarında yatırım teşvik belgesi aldı. İlgili teşvik belgesi kapsamında Makine teçhizat yatırımlarına başlandı.
- **NTHOL**, temettü dağıtmama kararı Genel Kurul'da onaylandı.
- **PSGYO**, 1,62 TL birim fiyattan toplam 1.000.000 TL nominal değerli paylar geri aldı. Geri alınan payların nominal değeri 3.000.000 TL olup, bu payların sermayeye oranı % 0,06250'dir.
- **TCELL**, 2Ç24 dönemine ilişkin finansal sonuçlarını 12 Eylül'de açıklayacak.
- **YGGYO**, 48,81 TL ağırlıklı ortalama fiyat ile toplam 6.160 TL nominal değerli paylar geri aldı. Geri alınan payların toplam nominal tutarı 7.415.091 TL'ye ulaşmış olup bu payların sermayeye oranı % 3,0651dir.

\*Bültendeki haberler, Kamuyu Aydınlatma Platformu'na bugün saat 08:30'a kadar gelen haberleri kapsamaktadır.

## BİST 100 Teknik Analizi



BİST 100 endeksi son işlem gününde 9.869-10.031 puan aralığında hareket ederek son işlem gününü %0,17 oranında değer kazanarak 9.921 puandan tamamladı. Endekste 48 hisse değer kazanırken 49 hisse değer kaybetti.

Yön bulma konusunda kararsız davranmaya devam eden BIST100 endeksi dün günün ilk işlem dakikalarına pozitif tarafta başlasa da 10.031 seviyesinden gelen satışların etkisiyle yeniden 10.000 puanı aşağı yönde kırarak günü 9.921 seviyesinden tamamladı. 100 günlük ortalamanın belirlediği 10.093 seviyesinin aşılardan yukarı yönlü alışların zayıf kalacağı görüşümüzü korumaya devam ederken haftanın son işlem gününde destek seviyesi olarak ise 9.800 ve 9.700 bölgelerini takip ediyoruz.

## VIOP 30 Teknik Analizi



Ağustos Vadeli Endeks 30 kontratı son işlem gününde 10.890-11.109 puan aralığında hareket ederek son işlem gününü 10.971 puandan tamamladı. Akşam seansı kapanışı ise 10.968 puandan gerçekleşti.

Dün güne alıcılı bir şekilde başlamayı başarabilen Ağustos vadeli sözleşme gün ortasında etkili olan satışlar ile düşüş eğilimine girerek günü %0,33 oranında değer kaybı ile tamamladı. Son günlerdeki sıkışma görünümü devam ederken kısa vadeli göstergelerde güç kazanma çabasının sürdüğünü görüyoruz. Endeks sözleşmesinde kısa vadeli seyrin güç kazanması için 10 günlük ortalamanın belirlediği 11.065 üzeri kapanışların gerçekleşmesi gerektiğini düşünüyoruz.

## Teknik Analiz Hisse Önerileri



### ENKAI

Yükselen dip yapısını korumaya devam eden ENKAI hissesinde kısa vadeli ortalamaların üzerinde tutunmalar devam ediyor. Alım iştahının devam ettiği hissede 47,00 TL seviyesinde bulunan yatay direnç bölgesinin aşılması dün tarihi zirvenin yenilenmesine neden olmuştu. Hissede 47,00 TL bölgesi üzerinde alışların devamı beklenilebilir.

**Hedef Fiyat: 50,30 TL**  
**Zarar Kes: 47,70 TL**



### VESTL

Kısa vadeli yükseliş trendi içerisinde bulunan hisse dün 10 günlük ortalamasından destek bularak 21 günlük ortalamasının üzerinde günü tamamladı. Teknik göstergelerde de toparlanma sinyallerinin göz önüne çıktığı hissede 70,00 TL seviyesi üzeri tutunmalarda alış iştahının devam etmesi beklenilebilir.

**Hedef Fiyat: 75,00 TL**  
**Zarar Kes: 70,60 TL**

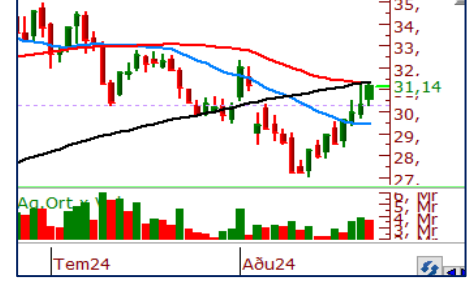

### YKBNK

Bankacılık sektöründe etkili olan alışlar ile birlikte YKBNK hissesinde de yükselişin etkili olduğunu gördük. Son günlerde teknik olarak piyasadan olumlu ayrılan hissede dün 50 günlük ortalamasının aşılmasını da pozitif olarak yorumlarken 30,00 TL seviyesi üzeri tutunmaların devamında alım iştahının devam etmesini bekliyoruz.

**Hedef Fiyat: 32,30 TL**  
**Zarar Kes: 30,50 TL**

|       | PİVOT DESTEKLER |          |          |          |          | PİVOT DİRENÇLER |          |          | HİSSELER | PİVOT DESTEKLER |          |          | PİVOT DİRENÇLER |         |          |          |          |
|-------|-----------------|----------|----------|----------|----------|-----------------|----------|----------|----------|-----------------|----------|----------|-----------------|---------|----------|----------|----------|
|       | Destek 1        | Destek 2 | Destek 3 | Kapanış  | Pivot    | Direnç 1        | Direnç 2 | Direnç 3 |          | Destek 1        | Destek 2 | Destek 3 | Kapanış         | Pivot   | Direnç 1 | Direnç 2 | Direnç 3 |
| AEFES | 227,87          | 222,23   | 211,97   | 233,50   | 238,13   | 243,77          | 254,03   | 259,67   | KCHOL    | 186,50          | 184,00   | 179,90   | 189,00          | 190,60  | 193,10   | 197,20   | 199,70   |
| AGHOL | 324,75          | 321,00   | 314,50   | 328,50   | 331,25   | 335,00          | 341,50   | 345,25   | KLSE     | 45,39           | 44,43    | 43,27    | 46,36           | 46,55   | 47,51    | 48,67    | 49,63    |
| AGROT | 16,44           | 16,18    | 15,74    | 16,70    | 16,88    | 17,14           | 17,58    | 17,84    | KONTR    | 48,19           | 47,43    | 46,03    | 48,94           | 49,59   | 50,35    | 51,75    | 52,51    |
| AKBNK | 58,33           | 57,12    | 55,63    | 59,55    | 59,82    | 61,03           | 62,52    | 63,73    | KONYA    | 6646,67         | 6588,33  | 6526,67  | 6705,00         | 6708,33 | 6766,67  | 6828,33  | 6886,67  |
| AKFGY | 2,15            | 2,12     | 2,08     | 2,19     | 2,19     | 2,22            | 2,26     | 2,29     | KOZAA    | 70,63           | 70,07    | 68,98    | 71,20           | 71,72   | 72,28    | 73,37    | 73,93    |
| AKFYE | 21,87           | 21,73    | 21,51    | 22,00    | 22,09    | 22,23           | 22,45    | 22,59    | KOZAL    | 26,71           | 26,41    | 26,07    | 27,02           | 27,05   | 27,35    | 27,69    | 27,99    |
| AKSA  | 9,16            | 9,06     | 8,88     | 9,26     | 9,34     | 9,44            | 9,62     | 9,72     | KRDMD    | 24,91           | 24,51    | 24,21    | 25,32           | 25,21   | 25,61    | 25,91    | 26,31    |
| AKSEN | 38,06           | 36,88    | 36,20    | 39,24    | 38,74    | 39,92           | 40,60    | 41,78    | KTLEV    | 46,07           | 45,01    | 44,25    | 47,14           | 46,83   | 47,89    | 48,65    | 49,71    |
| ALARK | 98,12           | 97,38    | 96,62    | 98,85    | 98,88    | 99,62           | 100,38   | 101,12   | LMKDC    | 24,36           | 24,14    | 23,80    | 24,58           | 24,70   | 24,92    | 25,26    | 25,48    |
| ALFAS | 58,90           | 58,10    | 56,70    | 59,70    | 60,30    | 61,10           | 62,50    | 63,30    | MAVI     | 104,87          | 104,13   | 103,57   | 105,60          | 105,43  | 106,17   | 106,73   | 107,47   |
| ARCLK | 147,50          | 146,20   | 143,80   | 148,80   | 149,90   | 151,20          | 153,60   | 154,90   | MGROS    | 488,50          | 484,00   | 476,25   | 493,00          | 496,25  | 500,75   | 508,50   | 513,00   |
| ARDYZ | 35,51           | 35,17    | 34,53    | 35,84    | 36,15    | 36,49           | 37,13    | 37,47    | MIATK    | 49,67           | 49,20    | 48,53    | 50,15           | 50,34   | 50,81    | 51,48    | 51,95    |
| ASELS | 55,20           | 54,25    | 53,10    | 56,15    | 56,35    | 57,30           | 58,45    | 59,40    | OBAMS    | 35,11           | 34,89    | 34,53    | 35,34           | 35,47   | 35,69    | 36,05    | 36,27    |
| ASTOR | 73,47           | 72,73    | 71,37    | 74,20    | 74,83    | 75,57           | 76,93    | 77,67    | ODAS     | 7,72            | 7,68     | 7,62     | 7,77            | 7,78    | 7,82     | 7,88     | 7,92     |
| BERA  | 15,71           | 15,49    | 15,14    | 15,92    | 16,06    | 16,28           | 16,63    | 16,85    | OTKAR    | 493,83          | 488,17   | 481,33   | 499,50          | 500,67  | 506,33   | 513,17   | 518,83   |
| BFREN | 730,50          | 724,00   | 713,00   | 737,00   | 741,50   | 748,00          | 759,00   | 765,50   | OYAK     | 66,62           | 66,13    | 65,47    | 67,10           | 67,28   | 67,77    | 68,43    | 68,92    |
| BIMAS | 555,50          | 549,00   | 543,50   | 562,00   | 561,00   | 567,50          | 573,00   | 579,50   | PEKGY    | 5,16            | 5,10     | 5,02     | 5,23            | 5,24    | 5,30     | 5,38     | 5,44     |
| BINHO | 392,67          | 387,33   | 379,67   | 398,00   | 400,33   | 405,67          | 413,33   | 418,67   | PETKM    | 24,11           | 23,91    | 23,75    | 24,32           | 24,27   | 24,47    | 24,63    | 24,83    |
| BRSAN | 370,00          | 360,25   | 349,00   | 379,75   | 381,25   | 391,00          | 402,25   | 412,00   | PGSUS    | 216,67          | 214,43   | 211,57   | 218,90          | 219,53  | 221,77   | 224,63   | 226,87   |
| BRYAT | 1768,33         | 1710,67  | 1621,33  | 1826,00  | 1857,67  | 1915,33         | 2004,67  | 2062,33  | QUAGR    | 3,01            | 2,99     | 2,97     | 3,03            | 3,03    | 3,05     | 3,07     | 3,09     |
| BTCIM | 205,53          | 200,07   | 196,63   | 211,00   | 208,97   | 214,43          | 217,87   | 223,33   | REEDR    | 32,81           | 32,41    | 31,91    | 33,20           | 33,31   | 33,71    | 34,21    | 34,61    |
| CANTE | 1,69            | 1,68     | 1,66     | 1,71     | 1,71     | 1,72            | 1,74     | 1,75     | SAHOL    | 90,78           | 90,07    | 89,03    | 91,50           | 91,82   | 92,53    | 93,57    | 94,28    |
| CCOLA | 60,07           | 59,33    | 58,17    | 60,80    | 61,23    | 61,97           | 63,13    | 63,87    | SASA     | 4,97            | 4,92     | 4,87     | 5,01            | 5,02    | 5,07     | 5,12     | 5,17     |
| CIMSA | 33,19           | 32,71    | 32,31    | 33,66    | 33,59    | 34,07           | 34,47    | 34,95    | SDTTR    | 259,42          | 257,33   | 253,67   | 261,50          | 263,08  | 265,17   | 268,83   | 270,92   |
| CWENE | 210,27          | 207,53   | 202,77   | 213,00   | 215,03   | 217,77          | 222,53   | 225,27   | SISE     | 43,11           | 42,99    | 42,79    | 43,24           | 43,31   | 43,43    | 43,63    | 43,75    |
| DOAS  | 232,93          | 231,07   | 229,43   | 234,80   | 234,57   | 236,43          | 238,07   | 239,93   | SKBNK    | 4,26            | 4,21     | 4,15     | 4,32            | 4,32    | 4,37     | 4,43     | 4,48     |
| DOHOL | 15,96           | 15,77    | 15,62    | 16,16    | 16,11    | 16,30           | 16,45    | 16,64    | SMRTG    | 44,33           | 43,49    | 42,17    | 45,18           | 45,65   | 46,49    | 47,81    | 48,65    |
| ECILC | 50,65           | 49,35    | 47,40    | 51,95    | 52,60    | 53,90           | 55,85    | 57,15    | SOKM     | 55,03           | 54,57    | 53,73    | 55,50           | 55,87   | 56,33    | 57,17    | 57,63    |
| ECZYT | 199,83          | 194,47   | 189,33   | 205,20   | 204,97   | 210,33          | 215,47   | 220,83   | TABGD    | 167,10          | 165,40   | 163,30   | 168,80          | 169,20  | 170,90   | 173,00   | 174,70   |
| EGEEN | 10435,00        | 10312,50 | 10190,00 | 10557,50 | 10557,50 | 10680,00        | 10802,50 | 10925,00 | TAVHL    | 239,13          | 237,67   | 235,13   | 240,60          | 241,67  | 243,13   | 245,67   | 247,13   |
| EKGYO | 11,82           | 11,60    | 11,42    | 12,03    | 12,00    | 12,22           | 12,40    | 12,62    | TCELL    | 97,18           | 96,32    | 94,93    | 98,05           | 98,57   | 99,43    | 100,82   | 101,68   |
| ENERY | 193,23          | 190,47   | 188,63   | 196,00   | 195,07   | 197,83          | 199,67   | 202,43   | THYAO    | 298,00          | 296,75   | 295,00   | 299,25          | 299,75  | 301,00   | 302,75   | 304,00   |
| ENJSA | 61,17           | 60,53    | 59,52    | 61,80    | 62,18    | 62,82           | 63,83    | 64,47    | TKFEN    | 53,58           | 52,62    | 52,03    | 54,55           | 54,17   | 55,13    | 55,72    | 56,68    |
| ENKAI | 47,14           | 45,58    | 44,60    | 48,70    | 48,12    | 49,68           | 50,66    | 52,22    | TKNSA    | 30,41           | 29,27    | 27,29    | 31,54           | 32,39   | 33,53    | 35,51    | 36,65    |
| EREGL | 49,03           | 48,67    | 48,21    | 49,40    | 49,49    | 49,85           | 50,31    | 50,67    | TMSN     | 114,20          | 113,30   | 111,90   | 115,10          | 115,60  | 116,50   | 117,90   | 118,80   |
| EUPWR | 89,03           | 88,17    | 86,48    | 89,90    | 90,72    | 91,58           | 93,27    | 94,13    | TOASO    | 245,20          | 242,60   | 239,20   | 247,80          | 248,60  | 251,20   | 254,60   | 257,20   |
| EUREN | 14,50           | 14,21    | 14,03    | 14,79    | 14,68    | 14,97           | 15,15    | 15,44    | TSKB     | 11,46           | 11,29    | 11,18    | 11,63           | 11,57   | 11,74    | 11,85    | 12,02    |
| FROTO | 929,33          | 921,17   | 910,33   | 937,50   | 940,17   | 948,33          | 959,17   | 967,33   | TTKOM    | 48,36           | 47,56    | 46,24    | 49,16           | 49,68   | 50,48    | 51,80    | 52,60    |
| GARAN | 112,37          | 110,73   | 109,37   | 114,00   | 113,73   | 115,37          | 116,73   | 118,37   | TTRAK    | 714,33          | 710,17   | 702,83   | 718,50          | 721,67  | 725,83   | 733,17   | 737,33   |
| GESAN | 44,19           | 43,69    | 42,75    | 44,68    | 45,13    | 45,63           | 46,57    | 47,07    | TUKAS    | 8,08            | 8,00     | 7,86     | 8,16            | 8,22    | 8,30     | 8,44     | 8,52     |
| GOLTS | 434,42          | 429,33   | 423,17   | 439,50   | 440,58   | 445,67          | 451,83   | 456,92   | TUPRS    | 164,40          | 163,50   | 162,40   | 165,30          | 165,50  | 166,40   | 167,50   | 168,40   |
| GUBRF | 172,73          | 170,27   | 168,33   | 175,20   | 174,67   | 177,13          | 179,07   | 181,53   | TURSG    | 12,83           | 12,63    | 12,33    | 13,02           | 13,13   | 13,33    | 13,63    | 13,83    |
| HALKB | 16,23           | 16,04    | 15,89    | 16,43    | 16,38    | 16,57           | 16,72    | 16,91    | ULKER    | 149,57          | 148,33   | 146,77   | 150,80          | 151,13  | 152,37   | 153,93   | 155,17   |
| HEKTS | 11,52           | 11,32    | 11,11    | 11,72    | 11,73    | 11,93           | 12,14    | 12,34    | VAKBN    | 19,37           | 19,17    | 18,95    | 19,58           | 19,59   | 19,79    | 20,01    | 20,21    |
| ISCTR | 13,36           | 13,22    | 13,10    | 13,49    | 13,48    | 13,62           | 13,74    | 13,88    | VESBE    | 18,12           | 18,04    | 17,91    | 18,20           | 18,25   | 18,33    | 18,46    | 18,54    |
| ISGYO | 15,21           | 15,14    | 15,00    | 15,28    | 15,35    | 15,42           | 15,56    | 15,63    | VESTL    | 70,57           | 69,58    | 68,92    | 71,55           | 71,23   | 72,22    | 72,88    | 73,87    |
| ISMEN | 37,57           | 37,37    | 36,99    | 37,78    | 37,95    | 38,15           | 38,53    | 38,73    | YEOTK    | 178,20          | 175,90   | 172,10   | 180,50          | 182,00  | 184,30   | 188,10   | 190,40   |
| IZENR | 21,27           | 21,13    | 20,87    | 21,42    | 21,53    | 21,67           | 21,93    | 22,07    | YKBNK    | 30,18           | 29,82    | 29,36    | 30,54           | 30,64   | 31,00    | 31,46    | 31,82    |
| KAYSE | 25,98           | 25,44    | 24,80    | 26,52    | 26,62    | 27,16           | 27,80    | 28,34    | YYLGD    | 11,85           | 11,68    | 11,47    | 12,03           | 12,06   | 12,23    | 12,44    | 12,61    |
| KCAER | 42,96           | 42,56    | 42,06    | 43,36    | 43,46    | 43,86           | 44,36    | 44,76    | ZOREN    | 4,73            | 4,69     | 4,66     | 4,76            | 4,76    | 4,80     | 4,83     | 4,87     |

| Kod   | 14          | 50          | RSI | StochS | MACD | CCI | Kod   | 14          | 50          | RSI | StochS | MACD | CCI |
|-------|-------------|-------------|-----|--------|------|-----|-------|-------------|-------------|-----|--------|------|-----|
|       | Günlük H.O. | Günlük H.O. |     |        |      |     |       | Günlük H.O. | Günlük H.O. |     |        |      |     |
| AEFES | ●           | ●           | ●   | ●      | ●    | ●   | ISMEN | ●           | ●           | ●   | ●      | ●    | ●   |
| AGHOL | ●           | ●           | ●   | ●      | ●    | ●   | IZENR | ●           | ●           | ●   | ●      | ●    | ●   |
| AHGAZ | ●           | ●           | ●   | ●      | ●    | ●   | IZMDC | ●           | ●           | ●   | ●      | ●    | ●   |
| AKBNK | ●           | ●           | ●   | ●      | ●    | ●   | KARSN | ●           | ●           | ●   | ●      | ●    | ●   |
| AKCNS | ●           | ●           | ●   | ●      | ●    | ●   | KAYSE | ●           | ●           | ●   | ●      | ●    | ●   |
| AKFYE | ●           | ●           | ●   | ●      | ●    | ●   | KCAER | ●           | ●           | ●   | ●      | ●    | ●   |
| AKSA  | ●           | ●           | ●   | ●      | ●    | ●   | KCHOL | ●           | ●           | ●   | ●      | ●    | ●   |
| AKSEN | ●           | ●           | ●   | ●      | ●    | ●   | KLSEK | ●           | ●           | ●   | ●      | ●    | ●   |
| ALARK | ●           | ●           | ●   | ●      | ●    | ●   | KMPUR | ●           | ●           | ●   | ●      | ●    | ●   |
| ALBRK | ●           | ●           | ●   | ●      | ●    | ●   | KONTR | ●           | ●           | ●   | ●      | ●    | ●   |
| ALFAS | ●           | ●           | ●   | ●      | ●    | ●   | KONYA | ●           | ●           | ●   | ●      | ●    | ●   |
| ARCLK | ●           | ●           | ●   | ●      | ●    | ●   | KORDS | ●           | ●           | ●   | ●      | ●    | ●   |
| ASELS | ●           | ●           | ●   | ●      | ●    | ●   | KOZAA | ●           | ●           | ●   | ●      | ●    | ●   |
| ASGYO | ●           | ●           | ●   | ●      | ●    | ●   | KOZAL | ●           | ●           | ●   | ●      | ●    | ●   |
| ASTOR | ●           | ●           | ●   | ●      | ●    | ●   | KRDMD | ●           | ●           | ●   | ●      | ●    | ●   |
| BERA  | ●           | ●           | ●   | ●      | ●    | ●   | MAVI  | ●           | ●           | ●   | ●      | ●    | ●   |
| BIENY | ●           | ●           | ●   | ●      | ●    | ●   | MGROS | ●           | ●           | ●   | ●      | ●    | ●   |
| BIMAS | ●           | ●           | ●   | ●      | ●    | ●   | MIATK | ●           | ●           | ●   | ●      | ●    | ●   |
| BIOEN | ●           | ●           | ●   | ●      | ●    | ●   | ODAS  | ●           | ●           | ●   | ●      | ●    | ●   |
| BOBET | ●           | ●           | ●   | ●      | ●    | ●   | OTKAR | ●           | ●           | ●   | ●      | ●    | ●   |
| BRSAN | ●           | ●           | ●   | ●      | ●    | ●   | OYAKC | ●           | ●           | ●   | ●      | ●    | ●   |
| BRYAT | ●           | ●           | ●   | ●      | ●    | ●   | PENTA | ●           | ●           | ●   | ●      | ●    | ●   |
| BUCIM | ●           | ●           | ●   | ●      | ●    | ●   | PETKM | ●           | ●           | ●   | ●      | ●    | ●   |
| CANTE | ●           | ●           | ●   | ●      | ●    | ●   | PGSUS | ●           | ●           | ●   | ●      | ●    | ●   |
| COLLA | ●           | ●           | ●   | ●      | ●    | ●   | QUAGR | ●           | ●           | ●   | ●      | ●    | ●   |
| CIMSA | ●           | ●           | ●   | ●      | ●    | ●   | SAHOL | ●           | ●           | ●   | ●      | ●    | ●   |
| CWENE | ●           | ●           | ●   | ●      | ●    | ●   | SASA  | ●           | ●           | ●   | ●      | ●    | ●   |
| DOAS  | ●           | ●           | ●   | ●      | ●    | ●   | SDTTR | ●           | ●           | ●   | ●      | ●    | ●   |
| DOHOL | ●           | ●           | ●   | ●      | ●    | ●   | SISE  | ●           | ●           | ●   | ●      | ●    | ●   |
| ECILC | ●           | ●           | ●   | ●      | ●    | ●   | SKBNK | ●           | ●           | ●   | ●      | ●    | ●   |
| ECZYT | ●           | ●           | ●   | ●      | ●    | ●   | SMRTG | ●           | ●           | ●   | ●      | ●    | ●   |
| EGEEN | ●           | ●           | ●   | ●      | ●    | ●   | SOKM  | ●           | ●           | ●   | ●      | ●    | ●   |
| EKGYO | ●           | ●           | ●   | ●      | ●    | ●   | TATEN | ●           | ●           | ●   | ●      | ●    | ●   |
| ENERY | ●           | ●           | ●   | ●      | ●    | ●   | TAVHL | ●           | ●           | ●   | ●      | ●    | ●   |
| ENJSA | ●           | ●           | ●   | ●      | ●    | ●   | TCELL | ●           | ●           | ●   | ●      | ●    | ●   |
| ENKAI | ●           | ●           | ●   | ●      | ●    | ●   | THYAO | ●           | ●           | ●   | ●      | ●    | ●   |
| EREGL | ●           | ●           | ●   | ●      | ●    | ●   | TKFEN | ●           | ●           | ●   | ●      | ●    | ●   |
| EUPWR | ●           | ●           | ●   | ●      | ●    | ●   | TOASO | ●           | ●           | ●   | ●      | ●    | ●   |
| EUREN | ●           | ●           | ●   | ●      | ●    | ●   | TSKB  | ●           | ●           | ●   | ●      | ●    | ●   |
| FROTO | ●           | ●           | ●   | ●      | ●    | ●   | TTKOM | ●           | ●           | ●   | ●      | ●    | ●   |
| GARAN | ●           | ●           | ●   | ●      | ●    | ●   | TTRAK | ●           | ●           | ●   | ●      | ●    | ●   |
| GESAN | ●           | ●           | ●   | ●      | ●    | ●   | TUKAS | ●           | ●           | ●   | ●      | ●    | ●   |
| GUBRF | ●           | ●           | ●   | ●      | ●    | ●   | TUPRS | ●           | ●           | ●   | ●      | ●    | ●   |
| GWIND | ●           | ●           | ●   | ●      | ●    | ●   | ULKER | ●           | ●           | ●   | ●      | ●    | ●   |
| HALKB | ●           | ●           | ●   | ●      | ●    | ●   | VAKBN | ●           | ●           | ●   | ●      | ●    | ●   |
| HEKTS | ●           | ●           | ●   | ●      | ●    | ●   | VESTL | ●           | ●           | ●   | ●      | ●    | ●   |
| IPEKE | ●           | ●           | ●   | ●      | ●    | ●   | YEOTK | ●           | ●           | ●   | ●      | ●    | ●   |
| ISCTR | ●           | ●           | ●   | ●      | ●    | ●   | YKBNK | ●           | ●           | ●   | ●      | ●    | ●   |
| ISDMR | ●           | ●           | ●   | ●      | ●    | ●   | YYLGD | ●           | ●           | ●   | ●      | ●    | ●   |
| ISGYO | ●           | ●           | ●   | ●      | ●    | ●   | ZOREN | ●           | ●           | ●   | ●      | ●    | ●   |