

12 Haziran 2024

## Açılıştan Kapanışa Piyasalar

BIST	Kapanış 11.06.2024	Günlük Değişim	Yurt Dışı Piyasalar	11.06.2024 (18.10)	12.06.2024 (07:45)	BIST Kapanış Sonrası Değişim
BIST 100	10.051,37	0,53%	S&P 500 Vadeli	5.356,00	5.386,25	0,56%
BIST 30	10.973,90	0,78%	Euro Stoxx 50 CFD	49,63	49,76	0,26%
BIST Banka	14.549,07	3,15%	ABD 10 Yıllık (bps)	4,45	4,40	-5
BIST Sanayi	13.523,10	-0,96%	Brent	81,68	82,25	0,70%
BIST 30 Yakın Vade	11.196,00	0,00%	Ons Altın	2.312,00	2.313,00	0,04%
Türkiye 2 Yıllık (bps)	42,95	33	USDTRY	32,34	32,33	-0,03%
Türkiye 10 Yıllık (bps)	28,46	36	Nikkei 225	39,11	38,91	-0,51%

- Dünya Bankası, 2024 ve 2025 yılı için Türkiye büyüme tahminini düşürürken, 2024 için küresel büyüme tahminini yükseltti. Dünya Bankası bugün yayımladığı raporda 2024 küresel büyüme tahminini Ocak'ta açıkladığı yüzde 2,4'ten yüzde 2,6'ya yükseltirken, Türkiye için 2024 tahminini yüzde 3,1'den yüzde 3'e düşürdü.
- Hazine ve Maliye Bakanlığı iki tahvile, ihale öncesi satışlarla birlikte 58 milyar TL'lik borçlanmaya gitti. Hazine ve Maliye Bakanlığı 4 yıl vadeli TLREF'e endeksli 3 ayda bir kupon ödemeli devlet tahvili ile 4 yıl vadeli 6 ayda bir sabit yüzde 15,54 kupon ödemeli devlet tahvilinin yeniden ihraç ihalelerinde toplam net 30,9 milyar lira borçlandı.
- TÜİK verilerine göre, 2023'te hane halklarının tüketim amaçlı yaptığı harcamalar içinde en yüksek payı yüzde 23,9 ile konut ve kira harcamaları aldı.

## Ekonomik Takvim

	Veri	Beklenti	Önceki
15:30	ABD, TÜFE (Aylık/Mayıs)	0,1%	0,3%
15:30	ABD, TÜFE (Yıllık/Mayıs)	3,4%	3,4%
17:30	ABD, Ham Petrol Stokları	-1,750M	1,233M
21:00	ABD, Federal Açık Piyasa Komitesi Ekonomik Planları	-	-
21:00	ABD, Federal Açık Piyasa Komitesi Açıklaması	-	-
21:00	ABD, Federal Fon Hedef Oranı	5,50%	5,50%
21:30	ABD, FOMC Basın Toplantısı	-	-

## Hak Kullanımları

- ALCTL, AYDEM, BYDNR, CRDFA, KAREL, LIDER, RALYH, SURGY, VKGYO genel kurulları bugün gerçekleştirilecek.
- BASGZ, KLKIM, LOGO kâr payı ödemeleri bugün gerçekleştirilecek.

## Tedbir Kararları

- IZFAS, LINK, USAK payları VBTS kapsamında 11/07/2024 seans sonuna kadar kredili işlemlere konu edilemeyecektir.
- AVTUR payları VBTS kapsamında 11/07/2024 seans sonuna kadar emir paketi tedbiri ile işlem görecektir.

## Günlük Hisse Önerileri

- Günlük hisse önerilerimiz **BIMAS, PGSUS** ve **YKNBK**'dir. Öneriler hakkında detayları görmek için [tıklayabilirsiniz](#).

## KAP Haberleri

- **☺ KAREL**, 2024 yılının ilk çeyreğinde 111,5 milyon TL zarar elde etti.
- **☺ KCAER**, 2024 yılının ilk çeyreğinde geçtiğimiz yılın aynı dönemine göre %3 düşüşle 96 milyon TL net kâr elde etti.
- **☺ ADGYO**, portföyünde bulunan arsa üzerinde; toplam 708 adet konut, 4 adet işyeri olmak üzere 712 adet bağımsız bölümü içeren projenin geliştirilmesi için yurt içi bir şirket ile "Satış Vaadi ve Kat Karşılığı İnşaat Sözleşmesi" imzaladı. Bahse konu sözleşme kapsamında; projenin bitiminde 225 adet konut, 4 adet iş yeri olmak üzere 229 adet bağımsız bölüm şirket tarafından teslim alınacak.
- **☺ AHGAZ**, 24 Temmuz'da hisse başına net 0,017 kâr payı ödeme kararı aldı. Böylelikle şirketin brüt temettü verimi %0,14 oldu.
- **☺ AKSGY**, %200 oranında bedelsiz sermaye artırımını için SPK'ya başvurdu.
- **☺ AVPGY**, 38,00 TL fiyat aralığından (ortalama 38,00TL) 48.872 adet alış işlemi gerçekleştirdi. Şirketin sahip olduğu AVPGY Payları 548.872 adete ulaştı.(Şirket sermayesine oranı %0,1372)
- **☺ CEMAS**, geri alınan paylardan 21.180.000 adet pay IEYHO'ya 81.775.980 TL bedelle satıldı.
- **☺ ENERY**, hisse başına net 0,31 TL kâr payı ödeme kararı aldı. Ödeme 25 Temmuz'da gerçekleştirilecek. Böylelikle şirketin brüt temettü verimi %0,20 oldu.
- **☺ GARAN**, takipteki krediler portföyünde yer alan tahsili gecikmiş alacaklar toplamda sekiz ayrı portföy halinde, toplam 897.600.000,00 TL bedelle satıldı.
- **☺ IEYHO**, CEMAS'dan 21.180.000 adet CEMAS Payı 81.775.980 TL bedelle satın aldı.
- **☺ KONTR**, Mediterra Capital Management Limited ile arasında, %88,1 bağlı ortaklığı olan Pomega Enerji A.Ş.'nin 500.000.000 ABD doları değerlendirme üzerinden toplamda 40.000.000 ABD doları sermaye aktarması ve karşılığında Pomega'nın %8 hissesinin Mediterra Capital Partners III, L.P. ve Mediterra'nın müşterek yatırımcılarına devredilmesine yönelik mutabakat zaptı imzaladı.

Bültendeki haberler, Kamuyu Aydınlatma Platformu'na bugün saat 08:30'a kadar gelen haberleri kapsamaktadır.

## BİST 100 Teknik Analizi

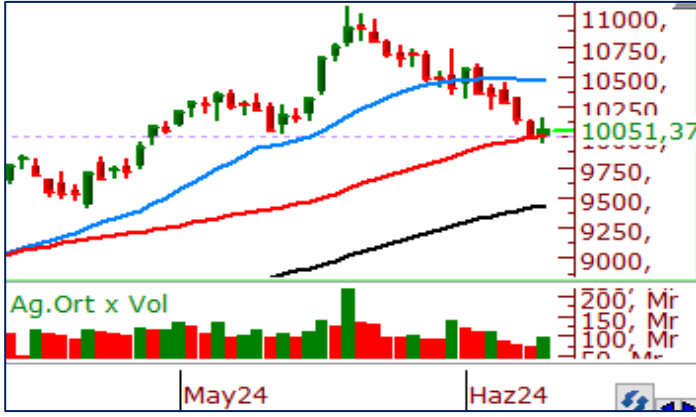

BİST 100 endeksi son işlem gününde 9.958-10.165 puan aralığında hareket ederek son işlem gününü %0,53 oranında değer kazanarak 10.051 puandan tamamladı. Endekste 45 hisse değer kazanırken 54 hisse değer kaybetti.

BİST 100 endeksinde son işlem gününde tepki alışları etkili oldu. 10.000 seviyesinin aşılmış aşılamayacağını takip ettiğimiz endekste 50 günlük ortalamamızın da desteği ile 10.051 seviyesinden gerçekleşen kapanışı kısa vadede olumlu olarak değerlendirmek mümkün. Endekste bugün 10.100 seviyesinin aşılmasını yakından takip ediyor olacağız. 10.100 seviyesi ve üzeri kapanışlarda alıcılı havanın yeniden etkili olmasını bekleriz. 10.000 bölgesi altındaki kapanışların yaşanması durumunda ise satışların derinleşmesi öngörülebilir.

## VIOP 30 Teknik Analizi

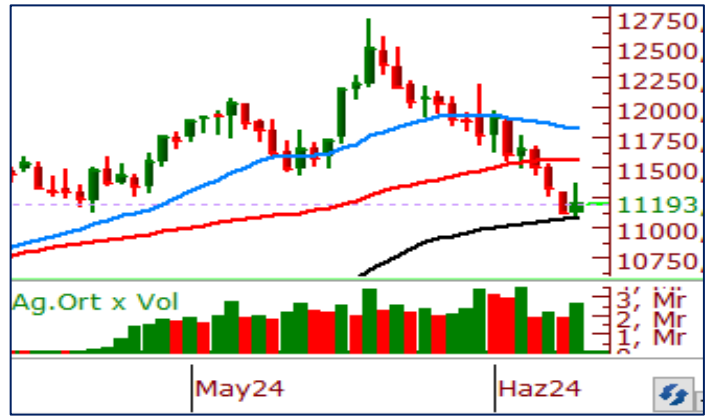

Haziran Vadeli Endeks 30 kontratı son işlem gününde 11.103 -11.366 puan aralığında hareket ederek son işlem gününü 11.222 puandan tamamladı. Akşam seansı kapanışı ise 11.193 puandan gerçekleşti.

Satış baskısının devam ettiği Haziran vadeli endeks sözleşmesi son işlem gününde 11.150 yatay destek seviyesinden bulunduğu destek ile günü tamamladı. Haziran vadeli sözleşmede olumlu görünümün güçlenmesi için 50 günlük ortalamamızın belirlediği 11.485 seviyesinin aşılması gerektiğini düşünüyoruz. 11.485 ve üzeri kapanışlarda teknik görünüm güç kazanabilir. Haziran vadeli endeks sözleşmesinde destek seviyesi olarak ise 100 günlük ortalamamızın belirlediği 10.750 seviyesini takip ediyoruz.

## Teknik Analiz Hisse Önerileri



### BİMAS

Kısa vadeli ortalamasını destek edinmeye devam eden BİMAS dün 10 günlük ortalamasının belirlediği 490,00 TL seviyesinden destek olarak günü tamamladı. 490,00 TL bölgesinin destek olarak çalışmaya devam etmesi hissede alıcılı görünümü sürdürebilir.

**Hedef Fiyat: 512,00 TL**  
**Zarar Kes: 487,50 TL**



### PGSUS

Kısa vadede düşen trend içerisindeki hareketini sürdüren PGSUS son işlem gününde 10 ve 21 günlük ortalamalarının kesişim seviyesi olan 206,00 TL seviyesi üzerinde kapanış gerçekleştirdi. Hisse bu bölge üzerinde kalıcılığını koruyabilir ise olumlu görünümün devamı gelebilir.

**Hedef Fiyat: 215,50 TL**  
**Zarar Kes: 206,00 TL**



### YKBNK

Bu hafta içerisinde 50 günlük ortalamamızın iyi bir destek olarak çalıştığı YKBNK hissesinde dün kısa vadeli ortalamaların belirlediği 32,70 TL üzerinde kapanışın gerçekleşmesini teknik açıdan olumlu olarak değerlendiriyoruz. Hissede kabaca 32,50 TL seviyesi üzerinde tutunmalar pozitif görünümü koruyabilir.

**Hedef Fiyat: 34,20 TL**  
**Zarar Kes: 32,50 TL**

	PİVOT DESTEKLER					PİVOT DİRENÇLER			HİSSELER	PİVOT DESTEKLER					PİVOT DİRENÇLER		
	Destek 1	Destek 2	Destek 3	Kapanış	Pivot	Direnç 1	Direnç 2	Direnç 3		Destek 1	Destek 2	Destek 3	Kapanış	Pivot	Direnç 1	Direnç 2	Direnç 3
AEFES	210,57	206,23	203,17	214,90	213,63	217,97	221,03	225,37	ISMEN	32,91	32,03	30,41	33,80	34,53	35,41	37,03	37,91
AGHOL	319,33	312,17	303,33	326,50	328,17	335,33	344,17	351,33	IZENR	21,95	21,69	21,41	22,22	22,23	22,49	22,77	23,03
AHGAZ	13,25	13,09	12,94	13,40	13,40	13,56	13,71	13,87	IZMDC	6,34	6,20	6,08	6,48	6,46	6,60	6,72	6,86
AKBNK	59,33	58,07	56,93	60,60	60,47	61,73	62,87	64,13	KARSN	11,23	11,11	10,90	11,36	11,44	11,56	11,77	11,89
AKCNS	128,80	127,60	125,40	130,00	131,00	132,20	134,40	135,60	KAYSE	26,35	26,21	25,93	26,50	26,63	26,77	27,05	27,19
AKFYE	25,28	24,74	24,24	25,82	25,78	26,32	26,82	27,36	KCAER	49,13	47,82	46,53	50,45	50,42	51,73	53,02	54,33
AKSA	117,50	116,70	115,70	118,30	118,50	119,30	120,30	121,10	KCHOL	209,77	204,43	200,87	215,10	213,33	218,67	222,23	227,57
AKSEN	44,85	44,19	43,29	45,50	45,75	46,41	47,31	47,97	KLSE	45,15	44,27	43,19	46,02	46,23	47,11	48,19	49,07
ALARK	111,03	109,77	108,33	112,30	112,47	113,73	115,17	116,43	KMPUR	53,73	52,92	51,78	54,55	54,87	55,68	56,82	57,63
ALBRK	5,18	5,07	4,98	5,29	5,27	5,38	5,47	5,58	KONTR	180,60	178,20	174,20	183,00	184,60	187,00	191,00	193,40
ALFAS	69,62	68,83	67,87	70,40	70,58	71,37	72,33	73,12	KONYA	8175,00	8122,50	8030,00	8227,50	8267,50	8320,00	8412,50	8465,00
ARCLK	165,97	164,43	163,17	167,50	167,23	168,77	170,03	171,57	KORDS	87,37	86,23	84,87	88,50	88,73	89,87	91,23	92,37
ASELS	56,23	55,47	54,33	57,00	57,37	58,13	59,27	60,03	KOZAA	50,17	49,48	48,57	50,85	51,08	51,77	52,68	53,37
ASGYO	13,07	12,99	12,87	13,15	13,19	13,27	13,39	13,47	KOZAL	20,76	20,52	20,28	21,00	21,00	21,24	21,48	21,72
ASTOR	92,28	91,47	89,83	93,10	93,92	94,73	96,37	97,18	KRDMD	27,68	27,36	26,96	28,00	28,08	28,40	28,80	29,12
BERA	16,25	15,90	15,45	16,59	16,70	17,05	17,50	17,85	MAVI	93,83	91,67	90,33	96,00	95,17	97,33	98,67	100,83
BIENY	33,39	33,13	32,59	33,66	33,93	34,19	34,73	34,99	MGROS	487,83	478,67	469,83	497,00	496,67	505,83	514,67	523,83
BIMAS	487,67	476,83	466,42	498,50	498,08	508,92	519,33	530,17	MIATK	52,33	50,52	47,28	54,15	55,57	57,38	60,62	62,43
BIOEN	18,77	18,40	18,02	19,14	19,15	19,52	19,90	20,27	ODAS	7,90	7,83	7,74	7,98	7,99	8,06	8,15	8,22
BOBET	27,27	26,95	26,51	27,58	27,71	28,03	28,47	28,79	OTKAR	563,67	556,83	551,67	570,50	568,83	575,67	580,83	587,67
BRSAN	462,83	458,42	453,08	467,25	468,17	472,58	477,92	482,33	OYAKC	57,28	56,62	55,73	57,95	58,17	58,83	59,72	60,38
BRYAT	2286,00	2247,00	2206,00	2325,00	2327,00	2366,00	2407,00	2446,00	PENTA	15,31	15,21	14,99	15,42	15,53	15,63	15,85	15,95
BUCIM	7,93	7,86	7,80	7,99	7,99	8,06	8,12	8,19	PETKM	20,74	20,48	20,04	21,00	21,18	21,44	21,88	22,14
CANTE	16,11	15,77	15,44	16,46	16,44	16,78	17,11	17,45	PGSUS	202,30	194,60	188,50	210,00	208,40	216,10	222,20	229,90
CCOLA	743,50	732,50	710,50	754,50	765,50	776,50	798,50	809,50	QUAGR	3,26	3,21	3,13	3,30	3,34	3,39	3,47	3,52
CIMSA	29,03	28,73	28,23	29,34	29,53	29,83	30,33	30,63	SAHOL	89,07	87,78	86,42	90,35	90,43	91,72	93,08	94,37
CWENE	206,73	205,17	203,13	208,30	208,77	210,33	212,37	213,93	SASA	42,27	41,59	40,57	42,94	43,29	43,97	44,99	45,67
DOAS	264,75	262,25	257,75	267,25	269,25	271,75	276,25	278,75	SDTTR	262,75	260,00	255,00	265,50	267,75	270,50	275,50	278,25
DOHOL	14,44	13,97	13,69	14,92	14,72	15,19	15,47	15,94	SISE	46,70	46,36	45,68	47,04	47,38	47,72	48,40	48,74
ECILC	49,39	49,07	48,41	49,72	50,05	50,37	51,03	51,35	SKBNK	4,50	4,45	4,41	4,54	4,54	4,59	4,63	4,68
ECZYT	220,60	219,10	216,10	222,10	223,60	225,10	228,10	229,60	SMRTG	48,92	48,59	48,03	49,24	49,48	49,81	50,37	50,70
EGEEN	12066,67	11940,83	11799,17	12192,50	12208,33	12334,17	12475,83	12601,67	SOKM	59,10	58,20	57,35	60,00	59,95	60,85	61,70	62,60
EKGYO	8,50	8,32	8,24	8,67	8,58	8,76	8,84	9,02	TATEN	27,04	26,88	26,58	27,20	27,34	27,50	27,80	27,96
ENERY	164,20	162,70	161,30	165,70	165,60	167,10	168,50	170,00	TAVHL	230,80	228,30	224,10	233,30	235,00	237,50	241,70	244,20
ENJSA	57,18	55,67	54,53	58,70	58,32	59,83	60,97	62,48	TCELL	94,00	92,40	89,20	95,60	97,20	98,80	102,00	103,60
ENKAI	39,61	39,37	38,95	39,86	40,03	40,27	40,69	40,93	THYAO	298,33	294,17	289,83	302,50	302,67	306,83	311,17	315,33
EREGL	45,80	45,38	44,68	46,22	46,50	46,92	47,62	48,04	TKFEN	48,98	48,58	47,82	49,38	49,74	50,14	50,90	51,30
EUPWR	106,60	104,60	101,30	108,60	109,90	111,90	115,20	117,20	TOASO	290,25	288,50	285,50	292,00	293,25	295,00	298,00	299,75
EUREN	13,43	13,32	13,15	13,53	13,60	13,71	13,88	13,99	TSKB	10,77	10,56	10,42	10,98	10,91	11,12	11,26	11,47
FROTO	998,33	988,67	974,33	1008,00	1012,67	1022,33	1036,67	1046,33	TTKOM	44,38	43,04	41,40	45,72	46,02	47,36	49,00	50,34
GARAN	99,47	96,23	94,27	102,70	101,43	104,67	106,63	109,87	TTRAK	903,00	896,00	883,00	910,00	916,00	923,00	936,00	943,00
GESAN	53,08	52,17	50,78	54,00	54,47	55,38	56,77	57,68	TUKAS	7,26	7,18	7,04	7,33	7,40	7,48	7,62	7,70
GUBRF	139,50	138,20	135,60	140,80	142,10	143,40	146,00	147,30	TUPRS	159,40	157,90	156,10	160,90	161,20	162,70	164,50	166,00
GWIND	27,99	27,71	27,17	28,26	28,53	28,81	29,35	29,63	ULKER	147,70	145,70	141,70	149,70	151,70	153,70	157,70	159,70
HALKB	17,80	17,29	16,95	18,30	18,14	18,65	18,99	19,50	VAKBN	22,77	21,99	21,53	23,54	23,23	24,01	24,47	25,25
HEKTS	12,96	12,76	12,50	13,15	13,22	13,42	13,68	13,88	VESTL	80,53	79,42	78,78	81,65	81,17	82,28	82,92	84,03
IPEKE	36,49	35,99	35,07	37,00	37,41	37,91	38,83	39,33	YEOTK	167,80	165,90	162,10	169,70	171,60	173,50	177,30	179,20
ISCTR	15,34	14,89	14,57	15,79	15,66	16,11	16,43	16,88	YKBNK	31,99	30,81	30,07	33,18	32,73	33,91	34,65	35,83
ISDMR	35,14	34,88	34,56	35,40	35,46	35,72	36,04	36,30	YYLGD	11,45	11,33	11,14	11,56	11,64	11,76	11,95	12,07
ISGYO	14,97	14,88	14,77	15,06	15,08	15,17	15,28	15,37	ZOREN	5,19	5,14	5,05	5,25	5,28	5,33	5,42	5,47

Kod	14	50	RSI	StochS	MACD	CCI	Kod	14	50	RSI	StochS	MACD	CCI
	Günlük H.O.	Günlük H.O.						Günlük H.O.	Günlük H.O.				
AEFES	●	●	●	●	●	●	ISMEN	●	●	●	●	●	●
AGHOL	●	●	●	●	●	●	IZENR	●	●	●	●	●	●
AHGAZ	●	●	●	●	●	●	IZMDC	●	●	●	●	●	●
AKBNK	●	●	●	●	●	●	KARSN	●	●	●	●	●	●
AKCNS	●	●	●	●	●	●	KAYSE	●	●	●	●	●	●
AKFYE	●	●	●	●	●	●	KCAER	●	●	●	●	●	●
AKSA	●	●	●	●	●	●	KCHOL	●	●	●	●	●	●
AKSEN	●	●	●	●	●	●	KLSEK	●	●	●	●	●	●
ALARK	●	●	●	●	●	●	KMPUR	●	●	●	●	●	●
ALBRK	●	●	●	●	●	●	KONTR	●	●	●	●	●	●
ALFAS	●	●	●	●	●	●	KONYA	●	●	●	●	●	●
ARCLK	●	●	●	●	●	●	KORDS	●	●	●	●	●	●
AELS	●	●	●	●	●	●	KOZAA	●	●	●	●	●	●
ASGYO	●	●	●	●	●	●	KOZAL	●	●	●	●	●	●
ASTOR	●	●	●	●	●	●	KRDMD	●	●	●	●	●	●
BERA	●	●	●	●	●	●	MAVI	●	●	●	●	●	●
BIENY	●	●	●	●	●	●	MGROS	●	●	●	●	●	●
BIMAS	●	●	●	●	●	●	MIATK	●	●	●	●	●	●
BIOEN	●	●	●	●	●	●	ODAS	●	●	●	●	●	●
BOBET	●	●	●	●	●	●	OTKAR	●	●	●	●	●	●
BRSAN	●	●	●	●	●	●	OYAKC	●	●	●	●	●	●
BRYAT	●	●	●	●	●	●	PENTA	●	●	●	●	●	●
BUCIM	●	●	●	●	●	●	PETKM	●	●	●	●	●	●
CANTE	●	●	●	●	●	●	PGSUS	●	●	●	●	●	●
CCOLA	●	●	●	●	●	●	QUAGR	●	●	●	●	●	●
CIMSA	●	●	●	●	●	●	SAHOL	●	●	●	●	●	●
CWENE	●	●	●	●	●	●	SASA	●	●	●	●	●	●
DOAS	●	●	●	●	●	●	SDTTR	●	●	●	●	●	●
DOHOL	●	●	●	●	●	●	SISE	●	●	●	●	●	●
ECILC	●	●	●	●	●	●	SKBNK	●	●	●	●	●	●
ECZYT	●	●	●	●	●	●	SMRTG	●	●	●	●	●	●
EGEEN	●	●	●	●	●	●	SOKM	●	●	●	●	●	●
EKGYO	●	●	●	●	●	●	TATEN	●	●	●	●	●	●
ENERY	●	●	●	●	●	●	TAVHL	●	●	●	●	●	●
ENJSA	●	●	●	●	●	●	TCELL	●	●	●	●	●	●
ENKAI	●	●	●	●	●	●	THYAO	●	●	●	●	●	●
EREGL	●	●	●	●	●	●	TKFEN	●	●	●	●	●	●
EUPWR	●	●	●	●	●	●	TOASO	●	●	●	●	●	●
EUREN	●	●	●	●	●	●	TSKB	●	●	●	●	●	●
FROTO	●	●	●	●	●	●	TTKOM	●	●	●	●	●	●
GARAN	●	●	●	●	●	●	TTRAK	●	●	●	●	●	●
GESAN	●	●	●	●	●	●	TUKAS	●	●	●	●	●	●
GUBRF	●	●	●	●	●	●	TUPRS	●	●	●	●	●	●
GWIND	●	●	●	●	●	●	ULKER	●	●	●	●	●	●
HALKB	●	●	●	●	●	●	VAKBN	●	●	●	●	●	●
HEKTS	●	●	●	●	●	●	VESTL	●	●	●	●	●	●
IPEKE	●	●	●	●	●	●	YEOTK	●	●	●	●	●	●
ISCTR	●	●	●	●	●	●	YKBNK	●	●	●	●	●	●
ISDMR	●	●	●	●	●	●	YYLGD	●	●	●	●	●	●
ISGYO	●	●	●	●	●	●	ZOREN	●	●	●	●	●	●