

12 Aralık 2024

Açılıştan Kapanışa Piyasalar

BIST	Kapanış 10.12.2024	Günlük Değişim	Yurt Dışı Piyasalar	11.12.2024 (18:10)	12.12.2024 (08:00)	BIST Kapanış Sonrası Değişim
BIST 100	10.099	-1,54%	S&P 500 Vadeli	6.086	6.085	-0,02%
BIST 30	11.091	-1,64%	Euro Stoxx 50 CFD	4.963	4.972	0,18%
BIST Banka	14.789	-2,66%	Nikkei 225 Vadeli	39.860	39.900	0,10%
BIST Sanayi	13.399	-1,56%	ABD 10 Yıllık (bps)	4,23	4,29	6
BIST 30 Yakın Vade	11.321	-1,97%	Brent	72,92	73,61	0,95%
Türkiye 2 Yıllık (bps)	43,53	12	Ons Altın	2.708	2.712	0,17%
Türkiye 10 Yıllık (bps)	30,46	2	USDTRY	34,86	34,86	-0,02%

Önemli Haberler

- TÜİK verilerine göre, Ekim ayında ticaret satış hacmi yıllık %7,2 artarken perakende satış hacmi yıllık %15 yükseldi. Perakende satış hacmi aylık bazda ise %0,2 ile Mayıs ayından beri en düşük artışa işaret etti. Bir önceki ay aylık artış %2,5 olmuştu.
- TÜİK verilerine göre Ekim ayında inşaat maliyet endeksi yıllık bazda %37,94 arttı. Böylelikle inşaat maliyetlerinde yıllık enflasyon Nisan 2021'den bu yana en düşük seviyeye geriledi. Aylık artış ise aynı dönemde %1,48 oldu. Bir önceki aya göre malzeme endeksi %1,73, işçilik endeksi %0,98 artış gösterdi.
- ABD'de Kasım ayında tüketici fiyatları bir önceki aya göre %0,3 arttı. Verilere göre Kasım ayında yıllık artış da %2,7 olarak kaydedildi. Bloomberg anketine katılan ekonomistlerin beklentisi aylık artışın %0,3 olacağı yönündeydi. Yıllık olarak ise %2,7'lik enflasyon öngörülmüştü. Ekim ayında ABD'de aylık tüketici enflasyonu %0,2 olurken, yıllık enflasyon da %2,6 olarak gerçekleşmişti.
- IIF, Sermaye Akışları Raporu'nu "Küresel Değişimin Dalgalarında Yol Almak" başlığıyla yayımladı. Rapor, küresel ekonomik büyümenin 2024'teki %2,9 seviyesinden 2025'te %2,7'ye gerileyeceğinin tahmin edildiği belirtildi. Gelişmekte olan piyasalarda ise büyümenin 2024'teki %4 seviyesinden gelecek yıl %3,8'e inmesinin beklendiği ifade edilen raporda, bu tahminlerin ticaret politikalarının yanı sıra daha geniş mali ve göç önlemleriyle artan jeopolitik riskler de dahil olmak üzere ABD'deki yeni yönetimin olası politikalarına ilişkin beklentileri yansıttığı aktarıldı.
- OPEC Kasım ayı aylık raporuna göre 2024 yılında tüketim artışı tahminlerini 210 bin varil azaltarak günde 1,6 milyon varile düşürdü. Böylelikle arz kısıtlamalarını uzatmayı kabul ettikten sonra 2024 görünümünde şimdiki kadarki en sert revizyonu yaptı. OPEC son revizyonla talep tahminini Temmuz ayından bu yana %27 oranında düşürmüştü.
- ABD Enerji Enformasyon İdaresi (EIA), gelecek yıla ilişkin petrol fiyat tahminini aşağı yönlü revize etti. Buna göre, gelecek yıl için Brent petrolün ortalama varil fiyatının 73,58 USD seviyesinde gerçekleşmesi bekleniyor. Bu rakam, önceki raporda 76,06 USD olarak tahmin edilmişti. Batı Teksas türü (WTI) ham petrolün ortalama varil fiyatının da 69,12 USD seviyesinde olacağı öngörülüyor. Söz konusu rakam, geçen ay 71,60 USD olarak hesaplanmıştı.

Ekonomik Takvim

	Veri	Beklenti	Önceki
16:15	Euro Bölgesi, Faiz Oranı Kararı (Aralık)	3,15%	3,40%
16:15	Euro Bölgesi, Mevduat Hesap Oranı (Aralık)	3,00%	3,25%
16:30	ABD, Haftalık İşsizlik Maaşı Başvuruları	221 Bin	224 Bin
16:30	ABD, ÜFE (Aylık / Kasım)	0,2%	0,2%
16:30	ABD, Çekirdek ÜFE (Aylık / Kasım)	0,2%	0,3%
16:45	Euro Bölgesi, AMB Basın Açıklaması	-	-
18:15	Euro Bölgesi, AMB Başkanı Lagarde'ın Konuşması	-	-

*Kaynak: Investing

Hak Kullanımları

- IEYHO, ZEDUR genel kurulu bugün gerçekleştirilecektir.

Günlük Hisse Önerileri

- Günlük hisse önerilerimiz **KRDMD, THYAO ve TURSG** 'dir. Öneriler hakkında detayları görmek için tıklayabilirsiniz.

Burada yer alan yatırım bilgi, yorum ve tavsiyeleri yatırım danışmanlığı kapsamında değildir. Yatırım danışmanlığı hizmeti, yetkili kuruluşlar tarafından kişilerin risk ve getiri tercihleri dikkate alınarak kişiye özel sunulmaktadır. Burada yer alan yorum ve tavsiyeler ise genel niteliktedir. Bu tavsiyeler mali durumunuz ile risk ve getiri tercihlerinize uygun olmayabilir. Bu nedenle, sadece burada yer alan bilgilere dayanarak yatırım kararı verilmesi beklentilerinize uygun sonuçlar doğurmayabilir.

KAP Haberleri

- BRYAT**, %30,53 oranında hissedarı olduğu iştiraki Borusan Lojistik Dağıtım Depolama Taşımacılık ve Ticaret A.Ş. bünyesinde yürütülmekte olan belirli faaliyetlerinin ve bazı iştiraklerinin yapılacak kısmi bölünme işlemi suretiyle ayrılarak, %30,53 oranında hissedarı olduğu bir diğer iştiraki Borusan Tedarik Zinciri Çözümleri ve Teknoloji Anonim Şirketi'ne aktarılmasına yönelik çalışmalara ilgili iştirakler Yönetim Kurulu kararları doğrultusunda başladı. Şirketin hem Borusan Lojistik'te hem de Borusan Tedarik'te aynı oranda pay sahibi olması sebebiyle işlemin konsolide sonuçlar üzerinde negatif bir etki yaratmaması beklenmektedir.
- CVKMD**, Maden ve Petrol İşleri Genel Müdürlüğü (MAPEG) tarafından yayınlanan 295. Grup İhale Sonuçları ilanında yer verildiği üzere, Kütahya ili dahilinde yer alan IV. Grup Arama Ruhsatlı madeni sahası için düzenlenen ihalenin şirket tarafından 1.000.000 TL bedelle kazanıldığını daha önce paylaşmıştı. T.C. Enerji ve Tabii Kaynaklar Bakanlığı, Maden ve Petrol İşleri Genel Müdürlüğü, şirkete ait Kütahya ili, Simav ilçesi sınırları dahilinde bulunan IV. Grup saha için arama ruhsatı müracaatının Genel Müdürlükçe uygun bulunarak arama ruhsatının düzenlendiğini şirkete bildirdi. Söz konusu ruhsat sahasının MAPEG nezdinde ruhsat devir işlemleri tamamlanmış olup ruhsat 10.12.2024-10.12.2031 tarihleri arası geçerlidir.
- GUBRF**, Gübretaş Maden Yatırımları A.Ş. Söğüt Altın Madeninde yatırım yapılmasına ilişkin Yönetim Kurulu kararını daha önce duyurmuştu. Bu kapsamda; Faz 2 konsantre üretim tesisinin temel ve detay mühendislik işleri, tüm ekipmanları, yapısal çelikleri, boruları, elektrik malzemeleri ve otomasyon ekipmanları olmak üzere anahtar teslimi, ayrıca saha ekipman süpervizörlüğü ve operatör eğitimleri dahil Metso Finland Oy ve Metso Maden Teknolojileri A.Ş. ile sözleşme imzalandı. Sözleşme tutarı vergi ve nakliye hariç 70.000.000 Avro olup %30 peşin ve geri kalan kısmı tesisin devreye alınmasına kadar parçalı şekilde ödenecektir. **Şirketin sektördeki rekabet gücünü artırma ve uzun vadeli büyüme hedeflerine ulaşma adına önemli bir stratejik hamle olarak değerlendirilebilir.**
- HUNER**, bağlı ortaklıklarından "H29 Solar Enerji Üretim San. ve Tic. A.Ş." ye ait Biyokütle Enerji Santralinin kurulum sürecinde ekipman tedariki ve montaj işlerinin bir kısmını üstlenmiş olan "Sinoma Energy Conservation Ltd." şirketi aleyhine, sözleşmeden doğan yükümlülüklerini yerine getirmemesi nedeniyle, H29 tarafından Singapur Uluslararası Tahkim Merkezi nezdinde 33.434.561 USD tutarında dava açıldı ve bunun sonrasında Sinoma tarafından da H29 aleyhine 18.000.000 USD tutarında karşı dava açıldı.
- PARSN**, yurt içinde yerleşik bir müşteri ile özel amaçlı yol dışı araçlarında kullanılmak üzere şirket tarafından geliştirilmiş ağır hizmet araçlarına yönelik "GÜRİŞ Aks Projesi" kapsamında toplam 5.860.000 USD tutarında bir sipariş sözleşmesi imzalandı. Ürün teslimatlarının 2025 yılının son çeyreğinde başlaması ve 2027 yılının ilk çeyreğinde tamamlanması planlanmaktadır. Siparişler, teslimat takvimine uygun şekilde faturalandırılarak ilgili yılların cirosuna yansıtılacaktır.
- PGSUS**, Kasım 2024 yolcu verilerini açıkladı. Kasım 2023 döneminde 2,53 milyon olan yolcu sayısı 2024'ün aynı döneminde %20 oranında artış kaydederek 3,04 milyona yükseldi. Yolcu doluluk oranı ise Kasım 2024 döneminde 1,6bp artarak %87'ye yükseldi. Böylelikle şirket Ocak-Kasım 2024 döneminde geçtiğimiz yılın aynı dönemine kıyasla %17 artışla 34,38 milyon yolcu sayısına ulaştı. **Şirketin özellikle Ağustos ayından itibaren yolcu sayılarında ve doluluk oranlarında kademeli olarak bir düşüş eğiliminde olduğunu görmüştük. Kasım ayında ise hem yolcu sayısı hem de doluluk tarafında hızlanma dikkat çekmekte. Jeopolitik gerginliklerin azalmasıyla birlikte şirketin önümüzdeki aylarda güçlü veriler açıklamaya devam etmesini beklerken Kasım verilerini kısmi olumlu olarak değerlendiriyoruz.**
- SAHOL**, yatırım amaçlı gayrimenkullerin tek bir çatı altında toplanarak daha etkin bir şekilde ve ticari amaçlarla yönetilmesi amacıyla, sermayesini temsil eden paylarının tamamı şirkete ait olan Exsa Gayrimenkul Proje Geliştirme A.Ş.'nin (Exsa) tüm aktif ve pasifleriyle birlikte bir kül halinde bir diğer %100 bağlı ortaklığı Tursa Sabancı Turizm ve Yatırım İşletmeleri A.Ş. (Tursa) tarafından devralınması yoluyla gerçekleştirilen birleşme işlemi tescil işlemiyle tamamlandı. Bununla beraber, şirketin doğrudan sahip olduğu Ankara Enternasyonal Otelcilik A.Ş.'nin (AEO) %76,84 sermaye payını temsil eden payların da Tursa'ya devrine ilişkin karar alındı ve söz konusu devir işlemi tamamlandı.
- VBTYZ**, Neo Portföy Yönetimi A.Ş. Vbt Yazılım Girişim Sermayesi Yatırım Fonu'na start-up girişimlerinin desteklenmesi ve geliştirilmesi amacıyla 4 milyon TL yatırım yapılmasına karar verdi.

*Bültendeki haberler, Kamuyu Aydınlatma Platformu'na bugün saat 08:30'a kadar gelen haberleri kapsamaktadır.

Pay Geri Alımları

Hisse	Pay Adedi	Fiyat (TL)
ADGYO	243.627	31,93
ATAKP	20.000	45,59
BIMAS	179.617	545,68
GEDIK	50.000	7,92
LKMNH	21.000	17,74
PCILT	50.000	16,80
TKFEN	168.874	77,29
YGGYO	10.173	62,77

BİST 100 Teknik Analizi

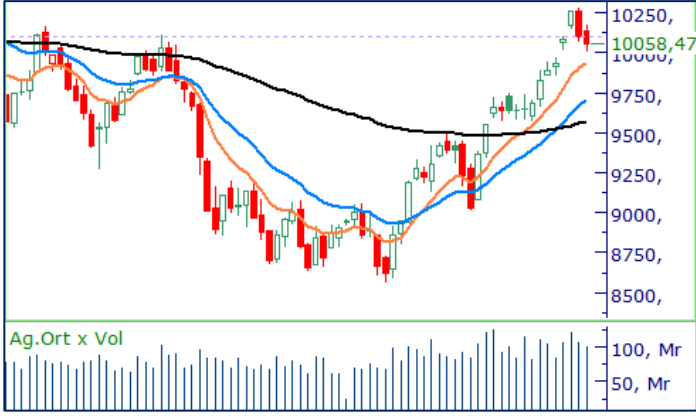

BIST 100 endeksi, son işlem gününde 10.008 – 10.171 puan aralığında hareket etti ve günü 10.058 puandan kapattı. Endekste 27 hisse değer kazanırken 73 hisse değer kaybetti.

BIST100 endeksinde 10.200 seviyesinin hafta boyunca önemli bir direnç olarak öne çıkacağını daha önce belirtmiştik. Dün ABD TÜFE verisi piyasa beklentilerine paralel olarak yıllık %2,7 artış gösterdi. Bu önemli veri sonrasında XU100 endeksine dönecek olursak, satıcı bir seans geçiren endekste bankacılık sektörü düşüşe öncülük etti. Endekste teknik olarak yukarı yönlü hareketlerde 10.200-10.250 bandını direnç bölgesi olarak izlemeye devam ederken, aşağı yönlü hareketlerde 10.000 seviyesi üzerindeki tutunmalar kritik destek noktası olarak takip edilecek.

VIOP 30 Teknik Analizi



Aralık Vadeli Endeks 30 kontratı son işlem gününde 11.208–11.393 puan aralığında hareket etti ve son işlem gününü 11.293 puandan tamamladı. Akşam seansı kapanışı ise 11.314 puandan gerçekleşti.

Son işlem gününde 100 günlük hareketli ortalamının direnç seviyesi olarak çalışmasıyla yükseliş trendinin kâr realizasyonlarına dönüştüğünü gördüğümüz Aralık vadeli endeks sözleşmesinde dün de satış baskısının devam ettiğini gördük. Günü %0,34 oranında değer kaybıyla tamamlayan endeks vadeli sözleşmede seans içinde 10 günlük hareketli ortalamasının belirlediği 11.214 seviyesinin destek olarak çalışmasını olumlu değerlendiriyoruz. Bugün sözleşmede 11.214 seviyesi üzerindeki tutunmaları takip etmeye devam edeceğiz. Öte yandan, 100 günlük ortalama (11.568) ise ana direnç bölgesi olarak izlenecek.

Teknik Analiz Hisse Önerileri



KRDMD

Salı günü etkili olan kâr satışlarının ardından, dün kısa vadeli ortalamasının destek olarak çalışmasını olumlu değerlendirdiğimiz KRDMD hissesinde bugün, bu ortalamasının işaret ettiği 27,92 TL seviyesini yakından izleyeceğiz. Gün içinde bu seviyenin destek olarak çalışması, tepki alışlarının devamını sağlayabilir.

Hedef Fiyat: 29,70 TL
Zarar Kes: 28,10 TL



TURSG

14,15 TL bandında karşılaştığı dirençle birlikte kâr realizasyonlarının etkili olduğu TURSG, dün kısa vadeli ortalamasının işaret ettiği 13,51 TL seviyesine yakın bir bölgeden destek buldu ve günü pozitif şekilde tamamladı. Hissede bugün 13,90 TL seviyesinin üzerinde tutunulması durumunda tepki alışlarının devam etmesi beklenebilir.

Hedef Fiyat: 14,20 TL
Zarar Kes: 13,55 TL



THYAO

Endekste kâr realizasyonlarına rağmen günü pozitif tarafta tamamlayan THYAO kısa vadeli ortalamasının üzerindeki tutunma çabasını sürdürüyor. Hissede bugün 295,00 TL seviyesindeki bu ortalamasının üzerinde kalıcılığın sağlanması durumunda yukarı yönlü hareketlerin devam etmesi beklenebilir.

Hedef Fiyat: 309,00 TL
Zarar Kes: 295,75 TL

DESTEK/DİRENÇ TABLOSU

	PİVOT DESTEKLER			PİVOT DİRENÇLER					HİSSELER	PİVOT DESTEKLER			PİVOT DİRENÇLER				
	Destek 1	Destek 2	Destek 3	Kapanış	Pivot	Direnç 1	Direnç 2	Direnç 3		Destek 1	Destek 2	Destek 3	Kapanış	Pivot	Direnç 1	Direnç 2	Direnç 3
BINHO	336,50	328,25	311,75	344,75	353,00	361,25	377,75	386,00	KARSN	12,61	12,54	12,40	12,69	12,75	12,82	12,96	13,03
ADEL	34,63	34,33	33,81	34,94	35,15	35,45	35,97	36,27	KTLEV	58,87	57,53	56,52	60,20	59,88	61,22	62,23	63,57
AGROT	12,27	11,61	10,31	12,92	13,57	14,23	15,53	16,19	KCAER	14,70	14,47	14,05	14,94	15,12	15,35	15,77	16,00
AKBNK	62,20	60,50	58,80	63,90	63,90	65,60	67,30	69,00	KCHOL	194,07	192,93	190,87	195,20	196,13	197,27	199,33	200,47
AKFGY	2,13	2,12	2,08	2,15	2,17	2,18	2,22	2,23	KONTR	44,18	43,40	42,44	44,96	45,14	45,92	46,88	47,66
AKFYE	18,71	18,53	18,18	18,89	19,06	19,24	19,59	19,77	KONYA	7162,50	7050,00	6835,00	7275,00	7377,50	7490,00	7705,00	7817,50
AKSA	10,51	10,12	9,84	10,90	10,79	11,18	11,46	11,85	KOZAL	22,68	22,06	21,24	23,30	23,50	24,12	24,94	25,56
AKSEN	35,62	35,32	34,82	35,92	36,12	36,42	36,92	37,22	KOZAA	69,87	66,93	64,22	72,80	72,58	75,52	78,23	81,17
ALARK	97,40	96,55	94,90	98,25	99,05	99,90	101,55	102,40	LMKDC	28,63	27,61	25,73	29,64	30,51	31,53	33,41	34,43
ALFAS	56,57	56,13	55,47	57,00	57,23	57,67	58,33	58,77	MAVI	87,73	86,47	85,43	89,00	88,77	90,03	91,07	92,33
ALTNY	87,87	86,93	86,12	88,80	88,68	89,62	90,43	91,37	MIATK	43,78	43,28	42,42	44,28	44,64	45,14	46,00	46,50
AEFES	225,03	222,67	217,93	227,40	229,77	232,13	236,87	239,23	MGROS	523,83	519,67	513,83	528,00	529,67	533,83	539,67	543,83
AGHOL	356,75	350,00	345,50	363,50	361,25	368,00	372,50	379,25	MPARK	416,00	411,25	408,00	420,75	419,25	424,00	427,25	432,00
ANSGR	97,33	96,32	95,08	98,35	98,57	99,58	100,82	101,83	OBAMS	47,64	47,14	46,60	48,14	48,18	48,68	49,22	49,72
ARCLK	147,53	146,27	144,63	148,80	149,17	150,43	152,07	153,33	ODAS	6,53	6,43	6,31	6,62	6,65	6,75	6,87	6,97
ARDYZ	38,39	37,83	37,49	38,94	38,73	39,29	39,63	40,19	OTKAR	470,50	462,25	456,75	478,75	476,00	484,25	489,75	498,00
ASELS	68,33	67,37	65,88	69,30	69,82	70,78	72,27	73,23	OYAKC	20,02	19,52	18,54	20,52	21,00	21,50	22,48	22,98
ASTOR	98,17	96,48	94,62	99,85	100,03	101,72	103,58	105,27	PAPIL	13,19	12,85	12,34	13,54	13,70	14,04	14,55	14,89
BTCIM	137,40	134,90	131,40	139,90	140,90	143,40	146,90	149,40	PGSUS	218,37	216,73	215,27	220,00	219,83	221,47	222,93	224,57
BERA	15,03	14,93	14,75	15,12	15,21	15,31	15,49	15,59	PEKGY	1,34	1,29	1,20	1,40	1,43	1,48	1,57	1,62
BJKAS	4,26	4,20	4,10	4,32	4,36	4,42	4,52	4,58	PETKM	18,64	18,49	18,28	18,79	18,85	19,00	19,21	19,36
BIMAS	529,50	521,00	510,00	538,00	540,50	549,00	560,00	568,50	REEDR	14,47	14,23	13,78	14,72	14,92	15,16	15,61	15,85
BRSAN	447,25	443,00	435,50	451,50	454,75	459,00	466,50	470,75	RGYAS	120,60	118,00	114,80	123,20	123,80	126,40	129,60	132,20
BRYAT	2075,00	2025,00	1963,00	2125,00	2137,00	2187,00	2249,00	2299,00	SAHOL	96,78	95,97	94,68	97,60	98,07	98,88	100,17	100,98
CCOLA	60,47	59,48	57,52	61,45	62,43	63,42	65,38	66,37	SASA	4,20	4,15	4,08	4,24	4,27	4,32	4,39	4,44
CWENE	23,78	23,30	22,78	24,26	24,30	24,78	25,30	25,78	SMRTG	39,79	39,21	38,67	40,38	40,33	40,91	41,45	42,03
CANTE	1,57	1,55	1,49	1,60	1,63	1,65	1,71	1,73	SKBNK	4,78	4,64	4,54	4,93	4,88	5,02	5,12	5,26
CLEBI	2021,33	2002,67	1977,33	2040,00	2046,67	2065,33	2090,67	2109,33	SISE	42,12	41,70	41,28	42,54	42,54	42,96	43,38	43,80
CIMSA	40,94	40,20	38,80	41,68	42,34	43,08	44,48	45,22	SOKM	41,57	41,05	40,19	42,08	42,43	42,95	43,81	44,33
DOHOL	14,66	14,42	14,25	14,89	14,83	15,07	15,24	15,48	HALKB	15,76	15,60	15,35	15,92	16,01	16,17	16,42	16,58
DOAS	212,60	211,40	209,20	213,80	214,80	216,00	218,20	219,40	TSKB	12,41	12,21	12,02	12,60	12,60	12,80	12,99	13,19
ECILC	46,97	46,51	46,21	47,42	47,27	47,73	48,03	48,49	TABGD	150,63	148,57	145,73	152,70	153,47	155,53	158,37	160,43
EGEEN	10390,00	10297,50	10145,00	10482,50	10542,50	10635,00	10787,50	10880,00	TAVHL	281,33	278,92	277,33	283,75	282,92	285,33	286,92	289,33
EKGYO	13,12	12,93	12,77	13,31	13,28	13,47	13,63	13,82	TKFEN	75,77	74,98	73,42	76,55	77,33	78,12	79,68	80,47
ENJSA	62,70	62,00	60,90	63,40	63,80	64,50	65,60	66,30	TOASO	197,70	196,00	192,60	199,40	201,10	202,80	206,20	207,90
ENERY	280,00	276,00	272,75	284,00	283,25	287,25	290,50	294,50	TUKAS	6,94	6,85	6,71	7,03	7,08	7,17	7,31	7,40
ENKAI	52,70	52,15	51,40	53,25	53,45	54,00	54,75	55,30	TCELL	92,12	91,43	90,17	92,80	93,38	94,07	95,33	96,02
EREGL	25,80	25,54	25,30	26,06	26,04	26,30	26,54	26,80	TMSN	113,87	112,23	109,37	115,50	116,73	118,37	121,23	122,87
EUPWR	33,98	33,46	32,50	34,50	34,94	35,46	36,42	36,94	TUPRS	152,97	151,83	150,87	154,10	153,93	155,07	156,03	157,17
FENER	101,87	101,23	99,97	102,50	103,13	103,77	105,03	105,67	THYAO	298,00	294,75	292,25	301,25	300,50	303,75	306,25	309,50
FROTO	989,67	984,33	973,67	995,00	1000,33	1005,67	1016,33	1021,67	TTKOM	45,59	45,29	44,69	45,90	46,19	46,49	47,09	47,39
GARAN	122,67	119,33	116,07	126,00	125,93	129,27	132,53	135,87	TTRAK	740,67	735,33	725,67	746,00	750,33	755,67	765,33	770,67
GESAN	45,95	45,49	44,63	46,40	46,81	47,27	48,13	48,59	TURSG	13,68	13,45	13,34	13,90	13,79	14,02	14,13	14,36
GOLTS	475,58	470,17	459,83	481,00	485,92	491,33	501,67	507,08	ULKER	115,43	113,97	111,43	116,90	117,97	119,43	121,97	123,43
GUBRF	266,25	263,25	258,25	269,25	271,25	274,25	279,25	282,25	VAKBN	21,87	21,55	20,97	22,20	22,45	22,77	23,35	23,67
HEKTS	4,12	4,09	4,04	4,16	4,17	4,20	4,25	4,28	VESTL	71,58	70,52	68,48	72,65	73,62	74,68	76,72	77,78
ISCTR	13,47	13,23	13,01	13,70	13,69	13,93	14,15	14,39	VESBE	17,58	16,80	16,13	18,37	18,25	19,03	19,70	20,48
ISMEN	44,52	43,94	43,00	45,10	45,46	46,04	46,98	47,56	YKBNK	30,22	29,58	29,00	30,86	30,80	31,44	32,02	32,66
KLSEK	36,99	35,87	34,09	38,10	38,77	39,89	41,67	42,79	YEOTK	49,88	49,27	48,23	50,50	50,92	51,53	52,57	53,18
KRDMD	28,13	27,51	27,11	28,76	28,53	29,15	29,55	30,17	ZOREN	4,33	4,31	4,25	4,36	4,39	4,41	4,47	4,49

Burada yer alan yatırım bilgi, yorum ve tavsiyeleri yatırım danışmanlığı kapsamında değildir. Yatırım danışmanlığı hizmeti, yetkili kuruluşlar tarafından kişilerin risk ve getiri tercihleri dikkate alınarak kişiye özel sunulmaktadır. Burada yer alan yorum ve tavsiyeler ise genel niteliktedir. Bu tavsiyeler mali durumunuz ile risk ve getiri tercihlerinize uygun olmayabilir. Bu nedenle, sadece burada yer alan bilgilere dayanarak yatırım kararı verilmesi beklentilerinize uygun sonuçlar doğurmayabilir.

Kod	14	50	RSI	StochS	MACD	CCI	Kod	14	50	RSI	StochS	MACD	CCI
	Günlük H.O.	Günlük H.O.						Günlük H.O.	Günlük H.O.				
AEFES	●	●	●	●	●	●	ISMEN	●	●	●	●	●	●
AGHOL	●	●	●	●	●	●	IZENR	●	●	●	●	●	●
AHGAZ	●	●	●	●	●	●	IZMDC	●	●	●	●	●	●
AKBNK	●	●	●	●	●	●	KARSN	●	●	●	●	●	●
AKCNS	●	●	●	●	●	●	KAYSE	●	●	●	●	●	●
AKFYE	●	●	●	●	●	●	KCAER	●	●	●	●	●	●
AKSA	●	●	●	●	●	●	KCHOL	●	●	●	●	●	●
AKSEN	●	●	●	●	●	●	KLSER	●	●	●	●	●	●
ALARK	●	●	●	●	●	●	KMPUR	●	●	●	●	●	●
ALBRK	●	●	●	●	●	●	KONTR	●	●	●	●	●	●
ALFAS	●	●	●	●	●	●	KONYA	●	●	●	●	●	●
ARCLK	●	●	●	●	●	●	KORDS	●	●	●	●	●	●
ASELS	●	●	●	●	●	●	KOZAA	●	●	●	●	●	●
ASGYO	●	●	●	●	●	●	KOZAL	●	●	●	●	●	●
ASTOR	●	●	●	●	●	●	KRDMD	●	●	●	●	●	●
BERA	●	●	●	●	●	●	MAVI	●	●	●	●	●	●
BIENY	●	●	●	●	●	●	MGROS	●	●	●	●	●	●
BIMAS	●	●	●	●	●	●	MIATK	●	●	●	●	●	●
BIOEN	●	●	●	●	●	●	ODAS	●	●	●	●	●	●
BOBET	●	●	●	●	●	●	OTKAR	●	●	●	●	●	●
BRSAN	●	●	●	●	●	●	OYAKC	●	●	●	●	●	●
BRYAT	●	●	●	●	●	●	PENTA	●	●	●	●	●	●
BUCIM	●	●	●	●	●	●	PETKM	●	●	●	●	●	●
CANTE	●	●	●	●	●	●	PGSUS	●	●	●	●	●	●
CCOLA	●	●	●	●	●	●	QUAGR	●	●	●	●	●	●
CIMSA	●	●	●	●	●	●	SAHOL	●	●	●	●	●	●
CWENE	●	●	●	●	●	●	SASA	●	●	●	●	●	●
DOAS	●	●	●	●	●	●	SDTTR	●	●	●	●	●	●
DOHOL	●	●	●	●	●	●	SISE	●	●	●	●	●	●
ECILC	●	●	●	●	●	●	SKBNK	●	●	●	●	●	●
ECZYT	●	●	●	●	●	●	SMRTG	●	●	●	●	●	●
EGEEN	●	●	●	●	●	●	SOKM	●	●	●	●	●	●
EKGYO	●	●	●	●	●	●	TATEN	●	●	●	●	●	●
ENERY	●	●	●	●	●	●	TAVHL	●	●	●	●	●	●
ENJSA	●	●	●	●	●	●	TCELL	●	●	●	●	●	●
ENKAI	●	●	●	●	●	●	THYAO	●	●	●	●	●	●
EREGL	●	●	●	●	●	●	TKFEN	●	●	●	●	●	●
EUPWR	●	●	●	●	●	●	TOASO	●	●	●	●	●	●
EUREN	●	●	●	●	●	●	TSKB	●	●	●	●	●	●
FROTO	●	●	●	●	●	●	TTKOM	●	●	●	●	●	●
GARAN	●	●	●	●	●	●	TTRAK	●	●	●	●	●	●
GESAN	●	●	●	●	●	●	TUKAS	●	●	●	●	●	●
GUBRF	●	●	●	●	●	●	TUPRS	●	●	●	●	●	●
GWIND	●	●	●	●	●	●	ULKER	●	●	●	●	●	●
HALKB	●	●	●	●	●	●	VAKBN	●	●	●	●	●	●
HEKTS	●	●	●	●	●	●	VESTL	●	●	●	●	●	●
IPEKE	●	●	●	●	●	●	YEOTK	●	●	●	●	●	●
ISCTR	●	●	●	●	●	●	YKBNK	●	●	●	●	●	●
ISDMR	●	●	●	●	●	●	YYLGD	●	●	●	●	●	●
ISGYO	●	●	●	●	●	●	ZOREN	●	●	●	●	●	●