

13 Haziran 2023

Gündem

Küresel piyasaların gözü bugün ABD'de açıklanacak enflasyon verisinde olacak. ABD'de mayıs ayı TÜFE rakamının aylık bazda %0,2 oranında artış kaydetmesi ve yıllık TÜFE'nin %4,9'dan %4,1'e gerilemesi bekleniyor. Çarşamba günü sona erecek Fed toplantısı öncesinde açıklanacak enflasyon verisi Fed'e yönelik beklentiler ve küresel risk iştahının seyri üzerinde belirleyici olacaktır. Piyasalar mevcut durumda %75 ihtimalle Fed'in haziran toplantısında faiz oranlarında değişime gitmeyeceğini fiyatlıyor. Beklentilerle uyumlu olarak enflasyonda iyileşmenin kaydedilmesi, faizlerin sabit tutulacağına ilişkin beklentileri ve risk iştahını destekleyecektir.

Piyasa Beklentisi

ABD'de açıklanacak enflasyon rakamları ve merkez bankalarının toplantıları öncesinde yeni haftanın ilk işlem gününde küresel hisse piyasalarında pozitif bir fiyatlama etkili oldu. Bugün açıklanacak ABD enflasyon verisi ve Fed'e yönelik beklentiler piyasaların seyri üzerinde etkili olacaktır. Son haftalardaki güçlü yükselişlerin ardından dün BIST-100 Endeksi'nde ise dalgalı bir seyir öne çıktı. ABD borsaları günü yükselişlerle tamamlarken, ABD vadelilerinde bu sabah hafif alıcılı bir seyir izleniyor. Asya piyasalarında genel olarak yeşil bir renk hâkim. Avrupa vadeli ve CFD kontratları yatay açılışlara işaret ediyor. BIST- 100 Endeksi'nin güne dalgalı bir açılışla başlamasını bekliyoruz.

Ekonomik Takvim

Saat	Veri	Beklenti	Önceki
12:00	Euro Bölgesi, ZEW Beklenti Endeksi		-9,4
12:00	Almanya, ZEW Beklenti Endeksi		-10,7
15:30	ABD, TÜFE (Aylık/Yıllık)	0,2% / 4,1%	0,4% / %4,9
15:30	ABD, Çekirdek TÜFE (Aylık/Yıllık)	0,4% / %5,2	0,4% / 5,5%

Önemli Haberler

- Çin Merkez Bankası, kısa vadeli borç verme faiz oranını Ağustos 2022'den bu yana ilk kez düşürdü.
- New York Fed, mayıs ayına ait Tüketici Beklentileri Anketi'nin sonuçlarını yayımladı. Ankete göre tüketicilerin kısa vadeli enflasyon beklentisi mayıs ayında %4,1 ile iki yılın en düşük seviyesine indi.
- İngiltere Merkez Bankası (BoE) üyesi Jonathan Haskel, enflasyondaki eğilimi ve ısrarcılığı yakından takip ettiklerini belirterek, daha fazla faiz artışı ihtimalinin göz ardı edilemeyeceğini ifade etti.

Genel Kurul – Sermaye Artırımı ve Temettüleri

- KERVİT** genel kurul toplantısı bugün gerçekleşecek.
- BRLSM** kâr payı ödemesi bugün gerçekleşecek.
- VKGYO** bedelli sermaye artırımı bugün gerçekleşecek.

Tedbir Kararları

- BURVA, EGPRO, INGRM** payları VBTS kapsamında 12/07/2023 seans sonuna kadar açığa satışa ve kredili işlemlere konu edilemeyecektir.

KAP Haberleri

- **ALFAS**, %700 oranındaki bedelsiz sermaye artırımını için SPK'ya başvuruda bulundu. (P.Değ: 18,7 Milyar TL, F/K: 25,0)
- **ASTOR**, özel bir firma ile 12.06.2023 tarihinde 2.000.000 ABD doları tutarında, Güneş Enerji Sistemlerinde kullanılmak üzere, güç transformatörü satış sözleşmesi imzaladı. Yapılan sözleşmenin 2022 yılı hasıllata oranı % 0,64' dür. Şirketin son dört çeyrek hasıllatı 9,2 Milyar TL'dir. (P.Değ: 53,7 Milyar TL, F/K: 26,3)
- **ARDYZ**, Çevre, Şehircilik ve İklim Değişikliği Bakanlığı'na bağlı Coğrafi Bilgi Sistemleri Genel Müdürlüğü ile "Milli Emlak Bilgi Sistemi Bakım, Onarım, Güncelleme ve İdame İşi " sözleşmesini 6.775.000 TL (KDV Hariç) bedelle imzaladı. (P.Değ: 1,4 Milyar TL, F/K: 4,3)
- **CELHA**, 4 Nisan 2023 tarihli Yönetim Kurulu Kararına istinaden Çelik Tel ve Halat Kapasite Artışı ve Modernizasyon projelerinin 1. fazı içerisindeki Tel Çekme ve Patentli Galvaniz Hattı yatırımı için seçilen üretici firma ile 04.04.2023 tarihinde sözleşme akdedilerek projenin fiilen başlatıldığı hususu 04.04.2023 tarihinde kamuya duyurmuştu. Söz konusu yatırım kapsamında Tel Çekme ve Patentli Galvaniz Hattı Temel İnşası işi için 12.06.2023 tarihinde Tekmont Endüstri A.Ş. ile (3.000.000 TL bedel ile) sözleşme imzalanmasına karar verdi. (P.Değ: 1,3 Milyar TL, F/K: -)
- **CUSAN**, Ram And Sons İnşaat ve Dış Ticaret A.Ş. ile bağlı ortaklığı Çuhadaroğlu Alüminyum Sanayi ve Ticaret A.Ş. arasında Cephe İşleri Yüklenici Sözleşmesi imzaladı. Sözleşme bedeli KDV hariç 18.750.419 EURO'dur. Şirketin son dört çeyrek hasıllatı 1,7 Milyar TL'dir.(P.Değ: 1,3 Milyar TL, F/K: 8,0)
- **DOHOL**, hisse başına net 0,1668 TL kâr payı dağıtma kararı aldı. Kâr payı dağıtımına en geç 31 Ağustos 2023 tarihinde başlanacak. (P.Değ: 25,8 Milyar TL, F/K: 4,6)
- **FORMT**, Çelik kapı fabrikası Konya'da yapılmakta olan Toki projesi için yıl sonuna kadar teslim edilmek üzere 13 Milyon TL tutarında 2.556 adet kapı teslimini içeren sözleşme imzaladı. Şirketin son dört çeyrek hasıllatı 316 Milyon TL'dir.(P.Değ: 0,8 Milyar TL, F/K: -)
- **GESAN**, şirket Dicle Elektrik Dağıtım A.Ş. tarafından 31/05/2023 tarihinde gerçekleştirilen ihaleye katıldığını ve en avantajlı fiyatı vererek ihalede 1. olduğunu bildirmişti. Dicle Elektrik Dağıtım A.Ş. tarafından şirkete işin uhdesinde kaldığına dair komisyon karar yazısı iletildi. İşin toplam bedeli 28.879.904 TL'dir. Şirketin son dört çeyrek hasıllatı 4,8 Milyar TL'dir. (P.Değ: 26,5 Milyar TL, F/K: 29,1)
- **GSRAY**, %100 bedelli sermaye artırımını için SPK'ya başvuruda bulundu. (P.Değ: 4,0 Milyar TL, F/K: -)

KAP Haberleri

- **HDFGS**, şirket girişim sermayesi yatırım portföyü kapsamında, start-up fikir ve projeleri desteklemek ve hayata geçirilmesine olanak sağlamak amacıyla Hedef Portföy Yönetimi A.Ş. Startup Burada Girişim Sermayesi Yatırım Fonu'na 2.000.000 TL ilave girişim yatırımı yapılmasına oy birliği ile karar verdi. (P.Değ: 0,8 Milyar TL, F/K: 1,8)
- **KARSN**, Hasanağa Organize Sanayi Bölgesi'nde fabrikasında LFF (Renault Megane) üretimi yapan tüm hatlarda, ikili vardiyadan üçlü vardiya çalışma düzenine geçilmesine karar verdi. (P.Değ: 8,6 Milyar TL, F/K: 39,7)
- **KLKIM**, Şirket ile İnojen Enerji Teknolojileri ve Yatırımları A.Ş. arasında 09.06.2023 tarihinde, Yerköy Kale Seramik Özel OSB adresinde GES tesis edilmesi için elektrik-inşaat-mekanik işler dâhil olmak üzere anahtar teslim 6,05 milyon ABD doları bedelli sözleşme imzalandı. Yatırımın finansmanı için %70 uzun vadeli yatırım kredisi, %30 özkaynak kullanılması ve santralin, 2024 yılı başında faaliyete geçmesi planlanmaktadır. (P.Değ: 6,1 Milyar TL, F/K: 11,5)
- **PNLSN**, Ankara merkezli özel bir firmadan, 12.06.2023 tarihinde KDV dahil 44.391.600 TL sandviç panel siparişi aldı. (P.Değ: 3,1 Milyar TL, F/K: 13,6)
- **YEOTK**, Türkiye'nin önde gelen sağlık gruplarından olan bir müşterisi ile anahtar teslim Güneş Enerjisi Santrali (GES) kurulumu kapsamında yeni imzalanan 43.718.692 ABD doları+KDV sözleşme ile birlikte toplam sözleşme bedeli 71.488.692 ABD doları+KDV'ye ulaştı. (P.Değ: 7,4 Milyar TL, F/K: 27,8)
- **YYLGD**, Mersin Fabrikasının enerji ihtiyacını karşılamak ve enerji maliyetlerini azaltmak amacıyla, Eskişehir/Odunpazarı mevkiinde 10.01 MW Güneş Enerjisi Santrali projesi yapılması planlandığı ve gerekli izin başvurularının yapılacağı 09.03.2023 tarihinde kamuya açıklanmıştı. İlgili Güneş Enerjisinden elektrik üretimi için Bağlantı Anlaşmasına Çağrı Mektubu başvurusu kabul edilmiş olup, çağrı mektubu şirkete ulaştı. GES faaliyete geçtiğinde yıllık ortalama 17.000.000 kWh elektrik enerjisi üretmesi, Mersin Fabrikasının elektrik enerjisi tüketiminin %100'ünü karşılaması ve yıllık ortalama 8.000.000 kWh elektrik enerjisi satışı yapılması beklenmektedir. GES'in kurulacağı Eskişehir'deki arazilerin satın alma işlemleri tamamlandı. (P.Değ: 13,0 Milyar TL, F/K: 14,3)
- **VKGYO**, SPK tarafından onaylanan %50 bedelli sermaye artırımında, yeni pay alma hakları izahnamede belirtilen esaslara uygun olarak 13.06.2023 ile 27.06.2023 tarihleri arasında 15 gün süre ile kullanılacaktır. (P.Değ: 3,8 Milyar TL, F/K: 1,7)

BIST100 Teknik Analizi

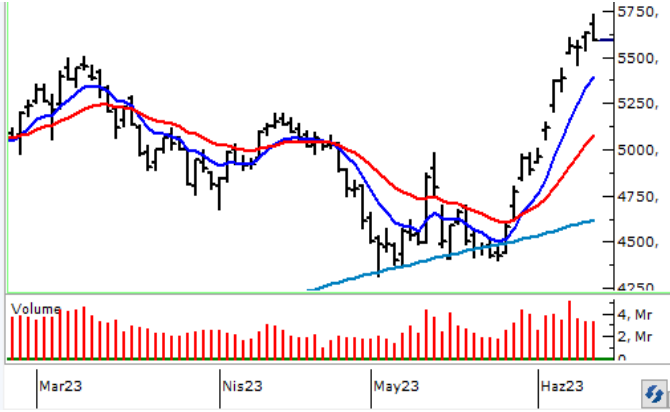

Haftaya yükselişle başlayan BIST-100 Endeksi 5.730 seviyesini test ederek tarihi zirvesini yeniledi. Ancak günün ikinci yarısında etkili olan kâr satışlarıyla BIST-100 günü %0,67 oranında kayıpla 5.589 puandan tamamladı.

Endekste 5.550 – 5.500 aralığı ilk destek bölgesi olup, bu bölge altında son dönemdeki yükselişlere çekilen fibo düzeltme seviyelerinin %23,6'lık kısmına denk gelen 5.417 seviyesi destek olarak öne çıkacaktır. 5.417 fibo desteği kırılacak olursa hız kazanan satışlarla 5.300'e doğru düzeltmeler yaşanabilir. Endekste 5.600 üzerinde yeniden alımların yaşanması durumunda ise 5.640 ile yeni zirve seviyesinin bulunduğu 5.730 direnç konumunda bulunmaktadır. Yükselişlerin devamlılığı açısından 5.700 üzerinde kapanışlara ihtiyaç olduğunu değerlendiriyoruz.

VIOP 30 Teknik Analizi

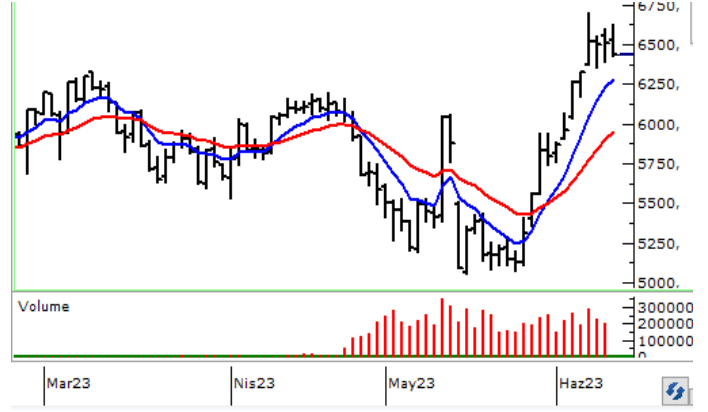

Haziran Vadeli Endeks30 sözleşmesi gün içerisinde 6.430 – 6.627 seviyeleri arasında hareket ederek günü %1,22 oranında düşüşle 6.433 seviyesinden tamamladı. Akşam seans kapanışı da 6.417 puandan gerçekleşti.

Sözleşmede 6.450 – 6.500 bölgesi altında kaldığı sürece düzeltme eğilimi etkisini sürdürebilir. Bu durumda 6.350 ve 6.275 seviyeleri kısa vadeli ilk destek noktalarıdır. 6.275 desteği altında hız kazanan satışlarla 6.065 – 6.000 bölgesine doğru geri çekilmeler yaşanabilir. Yeniden alımların etkili olması ve 6.500 üzerinde tutunma sağlanması durumunda 6.555 ve 6.600 seviyeleri kısa vadeli direnç noktalarıdır. 6.600 üzerindeki fiyatlamalarda 6.700 ve 6.800 hedefli yükselişler gündeme gelebilir.

Teknik Analiz Hisse Önerileri



KRVGD

Gıda sektöründe dün etkili olan pozitif havadan destek bulan ve endekse kıyasla pozitif ayrıışan KRVGD hissesinde dün güçlü yükselişler kaydedildi. 100 ve 200 günlük üssel ortalamaları (17,71 / 17,67) üzerinde kapatmayı başardı.

Hedef Fiyat: 18,40 TL, 18,88 TL
Zarar Kes: 17,25 TL



EGSER

Geçen hafta kısa vadeli ortalamalarını destek edinen EGSER hissesi, dün etkili olan güçlü yükselişlerle 200 günlük üssel ortalaması (6,27) üzerinde günü 6,35 TL'den kapattı. 200 günlük ortalama üzerinde tutunma korunduğu sürece yükseliş eğilimi devam edebilir.

Hedef Fiyat 6,55 TL, 6,75 TL
Zarar Kes: 6,16 TL

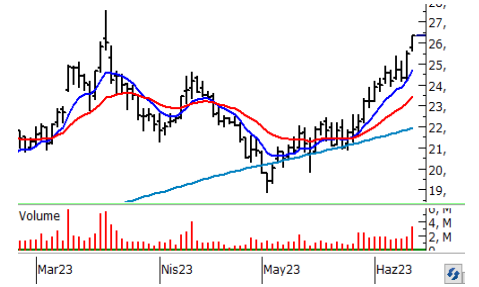

ORGE

Geçen hafta kısa vadeli üssel ortalamalarını destek edinen ORGE hissesi dün endekse kıyasla pozitif ayrıışarak yukarı yönlü bir seyir kaydetti ve günü 26,36 TL seviyesinden tamamladı.

Hedef Fiyat: 27,15 TL, 27,66 TL
Zarar Kes: 25,56 TL

BIST	Kapanış 12.06.2023	Değişim (%)	Yılbaşı Değişim (%)
BIST 100	5.589	-0,67	1,45
BIST 30	6.224	-0,91	4,69
BIST Banka	4.852	-2,79	-3,50
BIST Sanayi	9.032	-0,54	1,43
BIST 30 Yakın Vade	6.433	-1,22	
Yurt Dışı Piyasalar	Veri (08:45)	Değişim (%)	Yılbaşı Değişim (%)
Dow Jones	34.066	0,00	2,77
S&P 500	4.339	0,93	13,01
NASDAQ	13.462	1,53	28,62
Almanya DAX	16.098	0,93	15,62
Fransa CAC 40	7.250	0,52	12,00
İngiltere FTSE 100	7.571	0,11	1,60
NIKKEI 225	32.995	1,73	26,45
Shangai Comp	3.223	-0,17	4,34
Hang Seng	19.449	0,23	-1,68
Tahvil Piyasaları	Veri (08:45)	Değişim (bps)	Yılbaşı Değişim (bps)
Türkiye 2 Yıllık	16,87	118,0	690,0
Türkiye 10 Yıllık	16,70	160,0	687,0
ABD 2 Yıllık	4,57	-1,6	14,1
ABD 10 Yıllık	3,73	-0,9	-14,9
Almanya 2 Yıllık	2,91	-0,7	17,9
Almanya 10 Yıllık	2,39	1,2	-18,2
Döviz Piyasaları	Veri (08:45)	Değişim (%)	Yılbaşı Değişim (%)
USD/TRY	23,69	0,27	26,62
EUR/TRY	25,57	0,62	27,68
GBP/TRY	29,70	0,30	31,24
EUR/USD	1,08	0,37	0,89
USD/JPY	139,41	-0,14	6,44
Dolar Endeksi (DXY)	103,37	-0,19	-0,15
Emtia	Veri (08:45)	Değişim (%)	Yılbaşı Değişim (%)
Altın (\$/ons)	1.960,06	0,13	7,48
Gram Altın (TL)	1.492,87	0,41	36,10
Gümüş (\$/ons)	24,14	0,33	0,90
Brent (\$/varil)	72,20	0,34	-14,38

BIST100 Yükselenler	Kapanış	Günlük Değ. (%)	Hacim (Mln TL)
ALFAS	407,00	10,00%	1.400,37
ERBOS	150,80	9,99%	251,50
EUREN	10,69	9,98%	128,12
AYDEM	15,13	7,30%	133,30
FENER	67,00	5,51%	455,56
KORDS	81,50	5,50%	575,39
KZBGY	19,45	5,14%	213,79
KMPUR	99,30	5,08%	172,31
KCAER	17,80	4,09%	174,43
ECILC	34,10	3,96%	252,06

BIST100 Düşenler	Kapanış	Günlük Değ. (%)	Hacim (Mln TL)
SASA	62,60	-4,50%	3.076,50
YKBNK	11,84	-4,36%	3.086,45
ALARK	76,00	-3,80%	628,00
EKGYO	7,73	-3,74%	2.258,75
BRYAT	1.020,00	-3,65%	144,89
KRDMD	21,36	-3,61%	2.863,18
TSKB	4,33	-3,35%	280,93
OTKAR	194,30	-3,33%	144,29
TKFEN	35,92	-3,28%	667,32
ARCLK	114,10	-3,14%	734,16

BIST100 Hacmi Artanlar	Hacim Değişim	Kapanış	Günlük Değ. (%)
ERBOS	739,5%	150,80	9,99
KORDS	455,4%	81,50	5,50
TTKOM	397,9%	19,98	2,51
TCELL	272,9%	36,90	-1,18
CCOLA	252,7%	255,10	3,87

BIST100 Hacmi Azalanlar	Hacim Değişim	Kapanış	Günlük Değ. (%)
OYAKC	-41,6%	42,60	-0,88
GESAN	-41,1%	57,70	-1,03
ISCTR	-39,5%	13,10	-2,60
GUBRF	-32,1%	264,40	-2,47
EUREN	-27,2%	10,69	9,98

*Hacim değişimleri son 3 aylık ortalamaya göre hesaplanmıştır.

PHİLLİP PORTFÖY FONLARI					
Fon adı	BİRİNCİ HİSSE SENEDİ FONU	Fon adı	BİRİNCİ SERBEST FON	Fon adı	PARA PİYASASI FONU
Fon Kodu	PPB	Fon Kodu	PPS	Fon Kodu	PJL
Birim Pay Fiyatı	3,138106	Birim Pay Fiyatı	1,261294	Birim Pay Fiyatı	1,392387
2022 yılı başından bu yana getiri	225,76%	Halka Arz Getiri (11.05.2022)	26,13%	Yıllıklandırılmış Getiri	32,98%
Fon Alış Valörü	T+1	Fon Alış Valörü	T+1	Fon Alış Valörü	T+0
Fon Satış Valörü	T+2	Fon Satış Valörü	T+2	Fon Satış Valörü	T+0

HİSSELER	PİVOT DESTEKLER					PİVOT DİRENÇLER				HİSSELER	PİVOT DESTEKLER					PİVOT DİRENÇLER		
	Destek 1	Destek 2	Destek 3	Kapanış	Pivot	Direnç 1	Direnç 2	Direnç 3	Destek 1		Destek 2	Destek 3	Kapanış	Pivot	Direnç 1	Direnç 2	Direnç 3	
AEFES	66,58	66,02	65,18	67,15	67,42	67,98	68,82	69,38	KARSN	9,42	9,25	8,92	9,59	9,75	9,92	10,25	10,42	
AGHOL	106,03	104,77	102,23	107,30	108,57	109,83	112,37	113,63	KCAER	17,46	17,12	16,90	17,80	17,68	18,02	18,24	18,58	
AKBNK	17,86	17,65	17,22	18,08	18,29	18,50	18,93	19,14	KCHOL	99,50	98,00	95,00	101,00	102,50	104,00	107,00	108,50	
AKFGY	3,81	3,77	3,69	3,86	3,89	3,93	4,01	4,05	KERTV	8,92	8,78	8,57	9,07	9,13	9,27	9,48	9,62	
AKSA	70,33	69,27	67,13	71,40	72,47	73,53	75,67	76,73	KLRHO	13,06	12,55	11,90	13,57	13,71	14,22	14,87	15,38	
AKSEN	34,77	34,03	33,31	35,50	35,49	36,23	36,95	37,69	KMPUR	95,73	92,17	89,33	99,30	98,57	102,13	104,97	108,53	
ALARK	74,70	73,40	70,80	76,00	77,30	78,60	81,20	82,50	KONTR	147,57	144,03	137,87	151,10	153,73	157,27	163,43	166,97	
ALBRK	2,79	2,75	2,68	2,83	2,86	2,90	2,97	3,01	KONYA	3338,40	3306,70	3243,40	3370,10	3401,70	3433,40	3496,70	3528,40	
ALFAS	380,27	353,53	340,17	407,00	393,63	420,37	433,73	460,47	KORDS	77,83	74,17	71,58	81,50	80,42	84,08	86,67	90,33	
ALKIM	29,17	28,85	28,35	29,48	29,67	29,99	30,49	30,81	KOZAA	47,37	46,67	45,25	48,08	48,79	49,49	50,91	51,61	
ARCLK	112,27	110,43	106,77	114,10	115,93	117,77	121,43	123,27	KOZAL	24,34	24,02	23,38	24,66	24,98	25,30	25,94	26,26	
ASELS	53,27	52,38	50,72	54,15	54,93	55,82	57,48	58,37	KRDMD	20,90	20,44	19,52	21,36	21,82	22,28	23,20	23,66	
ASUZU	160,27	158,23	155,17	162,30	163,33	165,37	168,43	170,47	KZBGY	18,73	18,01	17,48	19,45	19,26	19,98	20,51	21,23	
AYDEM	14,40	13,67	13,19	15,13	14,88	15,61	16,09	16,82	MAVI	64,68	63,47	61,43	65,90	66,72	67,93	69,97	71,18	
BAGFS	26,64	26,18	25,30	27,10	27,52	27,98	28,86	29,32	MGROS	190,10	187,00	184,20	193,20	192,90	196,00	198,80	201,90	
BASGZ	13,39	13,26	13,01	13,53	13,64	13,77	14,02	14,15	ODAS	6,72	6,60	6,41	6,85	6,91	7,03	7,22	7,34	
BERA	11,29	11,09	10,72	11,50	11,66	11,86	12,23	12,43	OTKAR	190,73	187,17	180,03	194,30	197,87	201,43	208,57	212,13	
BIMAS	162,83	161,07	157,53	164,60	166,37	168,13	171,67	173,43	OYAKC	42,15	41,69	40,79	42,60	43,05	43,51	44,41	44,87	
BIOEN	15,08	14,75	14,50	15,40	15,33	15,66	15,91	16,24	PETKM	15,20	14,98	14,68	15,41	15,50	15,72	16,02	16,24	
BRYAT	994,33	968,67	920,83	1020,00	1042,17	1067,83	1115,67	1141,33	PGSUS	576,63	557,37	533,23	595,90	600,77	620,03	644,17	663,43	
BUCIM	6,10	6,00	5,88	6,20	6,22	6,32	6,44	6,54	PSGYO	7,94	7,78	7,60	8,09	8,12	8,28	8,46	8,62	
CCOLA	248,00	240,90	236,70	255,10	252,20	259,30	263,50	270,60	SAHOL	42,13	41,55	40,41	42,70	43,27	43,85	44,99	45,57	
CEMTS	9,05	8,94	8,77	9,17	9,22	9,33	9,50	9,61	SASA	61,32	60,03	57,47	62,60	63,88	65,17	67,73	69,02	
CIMSA	111,23	109,47	105,93	113,00	114,77	116,53	120,07	121,83	SELEC	35,15	34,81	34,13	35,50	35,83	36,17	36,85	37,19	
DOAS	149,33	147,27	143,53	151,40	153,07	155,13	158,87	160,93	SISE	43,91	43,47	42,61	44,34	44,77	45,21	46,07	46,51	
DOHOL	9,69	9,51	9,17	9,86	10,03	10,21	10,55	10,73	SKBNK	2,53	2,48	2,39	2,58	2,62	2,67	2,76	2,81	
ECILC	33,17	32,23	31,69	34,10	33,71	34,65	35,19	36,13	SMRTG	75,72	74,03	72,57	77,40	77,18	78,87	80,33	82,02	
EGEEN	4967,07	4934,13	4868,27	5000,00	5032,93	5065,87	5131,73	5164,67	SNGYO	2,61	2,55	2,49	2,67	2,67	2,73	2,79	2,85	
EKGYO	7,60	7,46	7,20	7,73	7,86	8,00	8,26	8,40	SOKM	30,59	30,09	29,17	31,10	31,51	32,01	32,93	33,43	
ENJSA	31,29	30,69	29,69	31,90	32,29	32,89	33,89	34,49	TAVHL	90,82	89,63	87,67	92,00	92,78	93,97	95,93	97,12	
ENKAI	29,41	28,91	28,09	29,90	30,23	30,73	31,55	32,05	TCELL	36,22	35,54	34,18	36,90	37,58	38,26	39,62	40,30	
ERBOS	142,40	134,00	129,80	150,80	146,60	155,00	159,20	167,60	THYAO	178,67	174,03	170,47	183,30	182,23	186,87	190,43	195,07	
EREGL	37,11	36,29	35,23	37,94	38,17	38,99	40,05	40,87	TKFEN	34,91	33,91	31,95	35,92	36,87	37,87	39,83	40,83	
EUREN	10,36	10,04	9,87	10,69	10,53	10,85	11,02	11,34	TKNSA	19,13	18,92	18,58	19,34	19,47	19,68	20,02	20,23	
FENER	63,35	59,70	57,55	67,00	65,50	69,15	71,30	74,95	TMSN	58,48	57,72	56,18	59,25	60,02	60,78	62,32	63,08	
FROTO	681,47	676,23	666,97	686,70	690,73	695,97	705,23	710,47	TOASO	222,97	219,53	213,17	226,40	229,33	232,77	239,13	242,57	
GARAN	28,65	28,21	27,35	29,08	29,51	29,95	30,81	31,25	TSKB	4,26	4,18	4,04	4,33	4,40	4,48	4,62	4,70	
GENIL	44,15	43,61	42,55	44,70	45,21	45,75	46,81	47,35	TTKOM	19,29	18,61	17,80	19,98	20,10	20,78	21,59	22,27	
GESAN	56,78	55,87	54,13	57,70	58,52	59,43	61,17	62,08	TTRAK	363,63	360,27	353,53	367,00	370,37	373,73	380,47	383,83	
GLYHO	8,36	8,25	8,03	8,47	8,58	8,69	8,91	9,02	TUKAS	14,20	14,00	13,83	14,39	14,37	14,57	14,74	14,94	
GSDHO	3,10	3,06	2,96	3,15	3,20	3,24	3,34	3,38	TUPRS	76,40	75,60	74,25	77,20	77,75	78,55	79,90	80,70	
GUBRF	261,20	258,00	251,60	264,40	267,60	270,80	277,20	280,40	TURSG	10,78	10,67	10,49	10,90	10,96	11,07	11,25	11,36	
GWIND	17,82	17,62	17,31	18,03	18,13	18,33	18,64	18,84	ULKER	34,69	34,21	33,79	35,18	35,11	35,59	36,01	36,49	
HALKB	12,91	12,77	12,47	13,06	13,21	13,35	13,65	13,79	ULUUN	27,70	26,64	25,24	28,76	29,10	30,16	31,56	32,62	
HEKTS	30,58	30,12	29,20	31,04	31,50	31,96	32,88	33,34	VAKBN	9,81	9,68	9,40	9,95	10,09	10,22	10,50	10,63	
IPEKE	28,38	27,76	26,80	29,00	29,34	29,96	30,92	31,54	VESBE	11,90	11,76	11,50	12,03	12,16	12,30	12,56	12,70	
ISCTR	12,92	12,74	12,38	13,10	13,28	13,46	13,82	14,00	VESTL	50,70	49,90	48,50	51,50	52,10	52,90	54,30	55,10	
ISDMR	35,59	35,01	33,87	36,16	36,73	37,31	38,45	39,03	YKBNK	11,60	11,36	10,88	11,84	12,08	12,32	12,80	13,04	
ISGYO	9,81	9,67	9,41	9,95	10,07	10,21	10,47	10,61	YYLGD	26,99	26,41	25,93	27,56	27,47	28,05	28,53	29,11	
IZMDC	5,49	5,41	5,29	5,57	5,61	5,69	5,81	5,89	ZOREN	4,94	4,88	4,78	5,00	5,04	5,10	5,20	5,26	

Kod	14 Günlük H.O.	50 Günlük H.O.	RSI	StochS	MACD	CCI	Kod	14 Günlük H.O.	50 Günlük H.O.	RSI	StochS	MACD	CCI
AEFES	●	●	●	●	●	●	KARSN	●	●	●	●	●	●
AGHOL	●	●	●	●	●	●	KCAER	●	●	●	●	●	●
AKBNK	●	●	●	●	●	●	KCHOL	●	●	●	●	●	●
AKFGY	●	●	●	●	●	●	KERTV	●	●	●	●	●	●
AKSA	●	●	●	●	●	●	KLRHO	●	●	●	●	●	●
AKSEN	●	●	●	●	●	●	KMPUR	●	●	●	●	●	●
ALARK	●	●	●	●	●	●	KONTR	●	●	●	●	●	●
ALBRK	●	●	●	●	●	●	KORDS	●	●	●	●	●	●
ALGYO	●	●	●	●	●	●	KOZAA	●	●	●	●	●	●
ALKIM	●	●	●	●	●	●	KOZAL	●	●	●	●	●	●
ARCLK	●	●	●	●	●	●	KRDMD	●	●	●	●	●	●
ASELS	●	●	●	●	●	●	KZBGY	●	●	●	●	●	●
ASUZU	●	●	●	●	●	●	MAVI	●	●	●	●	●	●
AYDEM	●	●	●	●	●	●	MGROS	●	●	●	●	●	●
BAGFS	●	●	●	●	●	●	NTHOL	●	●	●	●	●	●
BASGZ	●	●	●	●	●	●	ODAS	●	●	●	●	●	●
BERA	●	●	●	●	●	●	OTKAR	●	●	●	●	●	●
BIMAS	●	●	●	●	●	●	OYAKC	●	●	●	●	●	●
BIOEN	●	●	●	●	●	●	PETKM	●	●	●	●	●	●
BRYAT	●	●	●	●	●	●	PGSUS	●	●	●	●	●	●
BUCIM	●	●	●	●	●	●	PSGYO	●	●	●	●	●	●
CCOLA	●	●	●	●	●	●	SAHOL	●	●	●	●	●	●
CEMTS	●	●	●	●	●	●	SASA	●	●	●	●	●	●
CIMSA	●	●	●	●	●	●	SELEC	●	●	●	●	●	●
DOAS	●	●	●	●	●	●	SISE	●	●	●	●	●	●
DOHOL	●	●	●	●	●	●	SKBNK	●	●	●	●	●	●
ECILC	●	●	●	●	●	●	SMRTG	●	●	●	●	●	●
EGEEN	●	●	●	●	●	●	SNGYO	●	●	●	●	●	●
EKGYO	●	●	●	●	●	●	SOKM	●	●	●	●	●	●
ENJSA	●	●	●	●	●	●	TAVHL	●	●	●	●	●	●
ENKAI	●	●	●	●	●	●	TCELL	●	●	●	●	●	●
ERBOS	●	●	●	●	●	●	THYAO	●	●	●	●	●	●
EREGL	●	●	●	●	●	●	TKFEN	●	●	●	●	●	●
EUREN	●	●	●	●	●	●	TKNSA	●	●	●	●	●	●
FENER	●	●	●	●	●	●	TMSN	●	●	●	●	●	●
FROTO	●	●	●	●	●	●	TOASO	●	●	●	●	●	●
GARAN	●	●	●	●	●	●	TSKB	●	●	●	●	●	●
GESAN	●	●	●	●	●	●	TSPOR	●	●	●	●	●	●
GLYHO	●	●	●	●	●	●	TTKOM	●	●	●	●	●	●
GSDHO	●	●	●	●	●	●	TTRAK	●	●	●	●	●	●
GUBRF	●	●	●	●	●	●	TUKAS	●	●	●	●	●	●
GWIND	●	●	●	●	●	●	TUPRS	●	●	●	●	●	●
HALKB	●	●	●	●	●	●	TURSG	●	●	●	●	●	●
HEKTS	●	●	●	●	●	●	ULKER	●	●	●	●	●	●
IPEKE	●	●	●	●	●	●	VAKBN	●	●	●	●	●	●
ISCTR	●	●	●	●	●	●	VESBE	●	●	●	●	●	●
ISDMR	●	●	●	●	●	●	VESTL	●	●	●	●	●	●
ISFIN	●	●	●	●	●	●	YKBNK	●	●	●	●	●	●
ISGYO	●	●	●	●	●	●	YYLGD	●	●	●	●	●	●
JANTS	●	●	●	●	●	●	ZOREN	●	●	●	●	●	●