

29 Ocak 2025

Açılıştan Kapanışa Piyasalar

BIST	Kapanış 27.01.2025	Günlük Değişim	Yurt Dışı Piyasalar	28.01.2025 (18:10)	29.01.2025 (08:00)	BIST Kapanış Sonrası Değişim
BIST 100	10,122	1,24%	S&P 500 Vadeli	6,051	6,098	0,79%
BIST 30	11,245	1,57%	Euro Stoxx 50 CFD	5,216	5,223	0,13%
BIST Banka	15,569	1,73%	Nikkei 225 Vadeli	39,140	39,350	0,54%
BIST Sanayi	12,844	-0,08%	ABD 10 Yıllık (bps)	4,56	4,52	-3
BIST 30 Yakın Vade	11,613	1,65%	Brent	77,41	77,30	-0,14%
Türkiye 2 Yıllık (bps)	38,07	-20	Ons Altın	2,753	2,762	0,33%
Türkiye 10 Yıllık (bps)	27,05	-5	USDTRY	35,76	35,74	-0,05%

Önemli Haberler

- TCMB verilerine göre Ocak ayında 12 ay sonrası yıllık enflasyon beklentileri, piyasa katılımcıları için 1,7 puan azalarak %25,4 seviyesine, reel sektör için 3,8 puan azalarak %43,8 seviyesine, hanehalkı için 4,3 puan azalarak %58,8 seviyesine geriledi. Gelecek 12 aylık dönemde enflasyonun düşeceğini bekleyen hanehalkı oranı bir önceki aya göre 4,5 puan artarak %30,8 seviyesinde gerçekleşti.
- ABD Ticaret Bakanlığı verilerine göre dayanıklı mal siparişleri Aralık'ta %2,2 düşüşle 276,1 milyar USD'ye geriledi. Beklenti %0,6 artış olması yönündeydi. Siparişler önceki ay da %1,2 düşmüştü. Böylece son 5 ayın 4'ünde düşüş trendi devam etti.
- Conference Board'un, Amerikalı tüketicilerin eğilimlerini ölçen Tüketici Güven Endeksi'ne ilişkin Ocak ayı verilerine göre, tüketici güven endeksi Ocak'ta geçen aya kıyasla 5,4 puan azalarak 104,1'e indi. Beklentilerin altında gerçekleşen endeksin, bu dönemde 105,7 değerini alacağı öngörülmüyordu. ABD'de Tüketici Güven Endeksi, geçen yıl Aralık ayında 109,5 olarak hesaplanmıştı.
- Avrupa Merkez Bankasının (AMB) "Banka Kredi Anketi" raporunda, Euro Bölgesi'nde bankaların, 2024'ün son çeyreğinde devam eden ekonomik zayıflığın ardından şirketlere yönelik kredi şartlarını sıkılaştırdığı ve yılın ilk çeyreğinde daha da sıkılaştıracağı belirtildi.

Ekonomik Takvim

	Veri	Beklenti	Önceki
18:30	ABD, Ham Petrol Stokları	2,200 Milyon	-1,017 Milyon
22:00	ABD, Federal Açık Piyasa Komitesi (FOMC) Açıklaması	-	-
22:00	ABD, Faiz Oranı Kararı	4,50%	4,50%
22:30	ABD, FOMC Basın Toplantısı	-	-

*Kaynak: Investing

Tedbir Kararları

- RAYSG, TUREX** payları VBTS kapsamında 27/02/2025 tarihli işlemlere kadar açığa satışa ve kredili işlemlere konu edilemeyecektir.

Hak Kullanımları

- OSMEN** kâr payı ödemesi bugün gerçekleştirilecektir.

Günlük Hisse Önerileri

- Günlük hisse önerilerimiz **BIMAS, SISE** ve **THYAO**' dur. Öneriler hakkında detayları görmek için tıklayabilirsiniz.

KAP Haberleri

- AKFYE**, T.C. Enerji ve Tabii Kaynaklar Bakanlığı-Enerji İşleri Genel Müdürlüğü tarafından Resmi Gazete'de yayımlanan YEKA RES-2024 yarışmalarından, toplam 1110 MW gücündeki rüzgar enerjisine dayalı yenilenebilir enerji kaynak alanları ve bağlantı kapasitelerinin tahsisine ilişkin; Edirne RES/Edirne (410 MW), Balkaya RES/Kırklareli (340 MW), Sergen RES/Kırklareli (200 MW) ve Yellice RES/Sivas (160 MW)'i kapsayan yarışmalara %100 bağlı ortaklıkları (sırasıyla Kanat Enerji A.Ş., Pruva Enerji A.Ş., Komsun Enerji Tarım Hayvancılık İnş. San. ve Tic. A.Ş. ve Zengen Enerji A.Ş.) tarafından başvuru yapıldığını 21.01.2025'te bildirmişti. Yapılan yarışmalarda şirketin bağlı ortaklıkları ihaleyi kazanan şirketler arasında yer almadı.
- ALBRK**, Uluslararası Kredi Derecelendirme Kuruluşu Fitch Ratings tarafından bankanın "BBB(tur)" olan Uzun Vadeli Ulusal Kredi Notu "BBB+(tur)", "Pozitif" olan Ulusal Kredi Notu Görünümü "Durağan" olarak revize edilmiş olup; Uzun Vadeli Kredi Notu "B" ve Görünümü "Durağan" olarak teyit edildi.
- GESAN**, önceki gün yaptığı açıklamayı haber ve söylentilere ilişkin açıklama şablonuyla yineledi. Buna göre, Girişim Elektrik A.Ş.'nin, bağlı ortaklığı Europower Enerji A.Ş.'de sahip olduğu paylarının blok satışı veya bu paylarda ortaklık dahil tüm stratejik alternatiflerin değerlendirilmesi amacıyla bir çalışma başlatıldı ve konuyla ilgili muhtelif finansal danışmanlarla anlaşıldı. Enerji sektöründeki ürün ve sistemlere karşı talebin yoğunluğu, uzun üretim süreleri, Europower Enerji A.Ş.'nin sahip olduğu geniş ürün yelpazesi ve Türkiye'nin jeopolitik konumu, uluslararası fon ve şirketlerin ilgisini artırmaktadır. Bu nedenle sadece Uzak Doğu'dan değil, Körfez Bölgesi ve Avrupa'dan da talepler oluşmaktadır. Bu kapsamda şirket ile Hyosung Heavy Industries arasında gizlilik anlaşması imzalandı ve görüşmelere başlandı. Bu aşamada henüz bağlayıcı ve sonuçlanmış bir karar bulunmamaktadır.
- HTTBT**, kaynakların etkin kullanımı yaklaşımıyla oluşturduğu finansal planlama çerçevesinde Türk Eximbank'tan 360 gün vadeli 180 milyon TL tutarında TL reeskont kredisi kullanmaya karar verdi.
- LYDHO**, 2022 yılı kurumlar vergisi beyannamesi üzerinden ödenen verginin iptaline ve faizi ile birlikte iade edilmesine ilişkin olarak ihtirazi kayıtlarla ödenen 49.763.784 TL ek vergi (Deprem Vergisi) tahakkukunun iptali ve şirket tarafına faizi ile birlikte iadesine ilişkin davayı Danıştay Üçüncü Dairesi reddetti.
- OZATD**, yurt dışında mukim üç farklı firma ile 2.600.000,00 USD tutarında üç adet Gemi Tamir Bakım ve Onarım sözleşmesi imzaladı. Sözleşme konusu işin 2025 yılı iş hacmine ve finansal tablolarına olumlu katkı sağlayacağı öngörülmektedir.
- SAHOL**, basında yer alan haberlere göre, dün düzenlenen YEKA yarışmasında Sabancı Holding'in %50 ortağı olduğu ve borsada işlem görmeyen Enerjisa Enerji Üretim A.Ş. 410MW ve 340MW kapasitesindeki iki tane RES projesi için en iyi teklifi verdi. YEKA RES-2024 Yarışmaları kapsamında, toplam 14 başvuruyla 410 megavat kapasite için yapılan "Edirne RES" yarışmasında 5. turda, kilovatsaat başına 3,50 sent/dolar elektrik birim fiyatı ve megavat başına 60 bin dolar katkı payıyla Enerjisa Enerji Üretim A.Ş. en iyi teklifi verdi. 16 başvuruyla 340 megavat kapasite için gerçekleştirilen "Balkaya RES" yarışmasında 6. turda, kilovatsaat başına 3,50 sent/dolar elektrik birim fiyatı ve megavat başına 92 bin dolar katkı payı ile en iyi teklif yine Enerjisa Enerji Üretim A.Ş.'den geldi.

*Bültendeki haberler, Kamuyu Aydınlatma Platformu'na bugün saat 08:30'a kadar gelen haberleri kapsamaktadır.

Pay Geri Alımları

Hisse	Pay Adedi	Fiyat (TL)
DAPGM	100,000	7,91
KRVGD	200,000	2,08
LKMNH	30,000	20,89
NTHOL	10,600	43,78
TKFEN	180,000	64,06
YGGYO	6,101	65,75

Son İşlem Gününde Finansal Sonuçlarını Açıklayan Şirketler

Kod	4Ç24 (Mn TL)			4Ç23 (Mn TL)			Değişim (Yıllık)		
	Ciro	Faaliyet Kârı	Net Kâr	Ciro	Faaliyet Kârı	Net Kâr	Ciro	Faaliyet Kârı	Net Kâr
TURSG	-	-	3,080	-	-	1,053	-	-	192%

Burada yer alan yatırım bilgi, yorum ve tavsiyeleri yatırım danışmanlığı kapsamında değildir. Yatırım danışmanlığı hizmeti, yetkili kuruluşlar tarafından kişilerin risk ve getiri tercihleri dikkate alınarak kişiye özel sunulmaktadır. Burada yer alan yorum ve tavsiyeler ise genel niteliktedir. Bu tavsiyeler mali durumunuz ile risk ve getiri tercihlerinize uygun olmayabilir. Bu nedenle, sadece burada yer alan bilgilere dayanarak yatırım kararı verilmesi beklentilerinize uygun sonuçlar doğurmayabilir.

BİST 100 Teknik Analizi



BIST 100 endeksi, son işlem gününde 9.977 – 10.139 puan aralığında hareket etti ve günü %1,24 değer kazanarak 10.121 puandan kapattı.

Haftanın ilk işlem gününe global piyasalardaki zayıf seyrile paralel şekilde satıcı bir görünümle başlayan BIST-100 endeksi, dün etkili olan tepki alımları sonrasında günü 10.100 seviyesinin üzerinde tamamlamayı başarabildi. Endekste dün bankacılık sektöründeki yükseliş dikkat çekerken sanayi endeksi ise sınırlı bir yükselişle günü noktaladı. Endekste bugün 10.100 seviyesi üzeri tutunmaları takip etmeye devam edecekken yukarı tarafta 10.150 ve 10.200 seviyeleri göz önüne çıkıyor. Aşağıda ise 10.000 seviyesini destek seviyesi olarak izlemeye devam ediyoruz.

VIOP 30 Teknik Analizi



Şubat Vadeli Endeks 30 kontratı son işlem gününde 11.366 – 11.641 puan aralığında hareket etti ve günü 11.613 puandan tamamladı. Akşam seansı kapanışı ise 11.640 puan seviyesinden gerçekleşti.

Haftaya zayıf bir başlangıç yapan Şubat vadeli endeks sözleşmesi, dün gün içerisinde etkili olan alımların ardından 50 ve 100 günlük ortalamalarını aşarak günü tamamladı. Kısa vadede kritik bir direnç noktası olan 100 günlük ortalamasının aşılmasını teknik açıdan olumlu olarak değerlendiriyoruz. Bugün, sözleşmede 10.600 seviyesi üzerindeki tutunmalar yakından takip edilecek. 10.600 seviyesi üzeri tutunmaların devamında sözleşmede 10.800 seviyesine doğru alımların devam etmesini bekleriz.

Teknik Analiz Hisse Önerileri

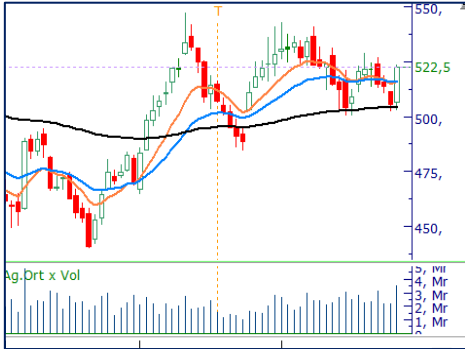

BIMAS

Son işlem gününde 100 günlük hareketli ortalamasından destek bularak günü tamamlayan BIMAS hissinde, artan işlem hacmini olumlu bir sinyal olarak değerlendiriyoruz. Bugün, 516,00 TL seviyesi üzerindeki tutunmaların devam etmesi durumunda, alıcılı seyrin korunmasını ve yukarı yönlü hareketin ivme kazanmasını bekliyoruz.

Hedef Fiyat: 538,50 TL
Zarar Kes: 515,00 TL



SISE

Son günlerde 10 günlük hareketli ortalamasının direnç olarak çalışması nedeniyle zayıf bir seyr izleyen SISE hissinde, dün bu seviyenin belirlediği 39,45 TL'nin aşılmasını teknik açıdan olumlu bir gelişme olarak değerlendiriyoruz. Bugün, hissede 40,00 TL seviyesi üzerindeki tutunmaların sürmesi durumunda alımların ivme kazanmasını ve yukarı yönlü hareketin güçlenmesini bekliyoruz.

Hedef Fiyat: 40,80 TL
Zarar Kes: 39,10 TL



THYAO

Kısa vadeli hareketli ortalamasının güçlü bir destek görevi üstlenmesiyle yukarı yönlü trendini koruyan THYAO hissinde, bugün 312,00 TL seviyesi üzerindeki tutunmaların devam etmesi halinde alımların ivme kazanmasını bekliyoruz. Bu seviyenin üzerinde kalıcılık sağlanması, yükseliş eğiliminin güçlenmesini destekleyebilir.

Hedef Fiyat: 320,00 TL
Zarar Kes: 307,00 TL

DESTEK/DİRENÇ TABLOSU

	PİVOT DESTEKLER					PİVOT DİRENÇLER			HİSSELER	PİVOT DESTEKLER					PİVOT DİRENÇLER		
	Destek 1	Destek 2	Destek 3	Kapanış	Pivot	Direnç 1	Direnç 2	Direnç 3		Destek 1	Destek 2	Destek 3	Kapanış	Pivot	Direnç 1	Direnç 2	Direnç 3
AEFES	162,97	161,63	160,07	164,30	164,53	165,87	167,43	168,77	KCAER	12,25	12,16	11,98	12,35	12,43	12,52	12,70	12,79
AGHOL	307,25	305,50	302,75	309,00	310,00	311,75	314,50	316,25	KCHOL	172,03	170,27	167,83	173,80	174,47	176,23	178,67	180,43
AGROT	10,20	10,11	9,95	10,29	10,36	10,45	10,61	10,70	KLSE	34,34	33,90	33,64	34,78	34,60	35,04	35,30	35,74
AKBNK	66,50	65,90	65,55	67,10	66,85	67,45	67,80	68,40	KONTR	36,23	35,43	34,59	37,04	37,07	37,87	38,71	39,51
AKFYE	18,41	18,09	17,61	18,72	18,89	19,21	19,69	20,01	KONYA	6215,00	6192,50	6152,50	6237,50	6255,00	6277,50	6317,50	6340,00
AKSA	10,91	10,82	10,74	11,00	10,99	11,08	11,16	11,25	KOZAA	72,27	70,83	69,82	73,70	73,28	74,72	75,73	77,17
AKSEN	40,87	40,47	39,73	41,26	41,61	42,01	42,75	43,15	KOZAL	23,31	22,97	22,61	23,66	23,67	24,01	24,37	24,71
ALARK	88,03	87,27	86,53	88,80	88,77	89,53	90,27	91,03	KRDMD	26,53	25,97	25,63	27,08	26,87	27,43	27,77	28,33
ALFAS	73,05	71,65	69,25	74,45	75,45	76,85	79,25	80,65	LIDER	150,43	147,97	145,23	152,90	153,17	155,63	158,37	160,83
ALTNY	74,77	73,83	72,82	75,70	75,78	76,72	77,73	78,67	MAGEN	23,10	22,70	22,34	23,50	23,46	23,86	24,22	24,62
ANHYT	101,90	100,80	99,30	103,00	103,40	104,50	106,00	107,10	MAVI	70,50	69,10	68,20	71,90	71,40	72,80	73,70	75,10
ANSGR	111,47	110,63	109,57	112,30	112,53	113,37	114,43	115,27	MGROS	547,33	540,17	535,33	554,50	552,17	559,33	564,17	571,33
ARCLK	131,67	129,93	128,97	133,40	132,63	134,37	135,33	137,07	MIATK	37,75	37,41	36,83	38,08	38,33	38,67	39,25	39,59
ARDYZ	37,60	37,28	36,94	37,92	37,94	38,26	38,60	38,92	MPARK	384,67	378,08	373,67	391,25	389,08	395,67	400,08	406,67
ASELS	86,22	82,78	80,92	89,65	88,08	91,52	93,38	96,82	NTHOL	43,57	43,01	42,25	44,12	44,33	44,89	45,65	46,21
ASTOR	125,80	124,80	123,10	126,80	127,50	128,50	130,20	131,20	ODAS	5,81	5,72	5,58	5,90	5,95	6,04	6,18	6,27
BERA	15,03	14,92	14,71	15,15	15,24	15,35	15,56	15,67	OTKAR	416,17	412,33	409,67	420,00	418,83	422,67	425,33	429,17
BIMAS	508,83	495,17	487,83	522,50	516,17	529,83	537,17	550,83	OYAKC	25,51	25,15	24,51	25,88	26,15	26,51	27,15	27,51
BRSAN	402,75	401,25	399,00	404,25	405,00	406,50	408,75	410,25	PASEU	31,79	30,27	28,83	33,32	33,23	34,75	36,19	37,71
BRYAT	1842,33	1834,67	1819,33	1850,00	1857,67	1865,33	1880,67	1888,33	PETKM	17,71	17,53	17,40	17,90	17,84	18,02	18,15	18,33
BSOKE	12,98	12,78	12,41	13,18	13,35	13,55	13,92	14,12	PGSUS	229,27	225,23	222,97	233,30	231,53	235,57	237,83	241,87
BTCIM	4,47	4,44	4,36	4,51	4,55	4,58	4,66	4,69	REEDR	13,39	13,27	13,05	13,51	13,61	13,73	13,95	14,07
CANTE	1,57	1,55	1,53	1,59	1,59	1,61	1,63	1,65	SAHOL	101,60	100,20	99,00	103,00	102,80	104,20	105,40	106,80
CCOLA	58,00	57,65	57,20	58,35	58,45	58,80	59,25	59,60	SASA	3,71	3,68	3,65	3,74	3,74	3,77	3,80	3,83
CIMSA	54,60	53,20	51,80	56,00	56,00	57,40	58,80	60,20	SDTTR	203,53	202,27	200,43	204,80	205,37	206,63	208,47	209,73
CLEBI	1874,33	1854,67	1835,33	1894,00	1893,67	1913,33	1932,67	1952,33	SELEC	67,52	66,03	64,07	69,00	69,48	70,97	72,93	74,42
CVKMD	319,33	309,67	304,58	329,00	324,42	334,08	339,17	348,83	SISE	38,63	37,45	36,71	39,80	39,37	40,55	41,29	42,47
CVWENE	19,95	19,29	18,23	20,62	21,01	21,67	22,73	23,39	SKBNK	4,20	4,16	4,13	4,23	4,23	4,27	4,30	4,34
DOAS	190,53	189,17	187,83	191,90	191,87	193,23	194,57	195,93	SMRTG	40,62	38,56	37,26	42,68	41,92	43,98	45,28	47,34
DOHOL	14,22	13,96	13,84	14,47	14,34	14,60	14,72	14,98	SOKM	38,16	37,88	37,64	38,44	38,40	38,68	38,92	39,20
ECILC	45,91	45,59	45,37	46,24	46,13	46,45	46,67	46,99	TABGD	161,00	160,10	159,00	161,90	162,10	163,00	164,10	165,00
EGEEN	9361,67	9303,33	9206,67	9420,00	9458,33	9516,67	9613,33	9671,67	TAVHL	276,58	274,17	272,33	279,00	278,42	280,83	282,67	285,08
EKGYO	14,56	13,94	13,62	15,19	14,88	15,50	15,82	16,44	TCELL	105,80	102,70	101,10	108,90	107,40	110,50	112,10	115,20
ENERY	221,87	218,13	213,57	225,60	226,43	230,17	234,73	238,47	THYAO	306,75	301,75	298,75	311,75	309,75	314,75	317,75	322,75
ENJSA	60,70	60,00	59,50	61,40	61,20	61,90	62,40	63,10	TKFEN	62,58	61,17	59,93	64,00	63,82	65,23	66,47	67,88
ENKAI	48,14	47,58	46,50	48,70	49,22	49,78	50,86	51,42	TMSN	113,80	113,10	112,20	114,50	114,70	115,40	116,30	117,00
EREGL	23,04	22,88	22,72	23,20	23,20	23,36	23,52	23,68	TOASO	209,47	203,03	199,27	215,90	213,23	219,67	223,43	229,87
EUPWR	36,85	35,83	35,29	37,88	37,39	38,41	38,95	39,97	TSKB	13,48	13,31	13,21	13,65	13,58	13,75	13,85	14,02
FENER	48,65	47,37	45,59	49,94	50,43	51,71	53,49	54,77	TSPOR	1,13	1,11	1,09	1,15	1,15	1,17	1,19	1,21
FROTO	909,83	900,67	893,83	919,00	916,67	925,83	932,67	941,83	TTKOM	49,35	47,49	46,57	51,20	50,27	52,13	53,05	54,91
GARAN	133,67	131,83	130,77	135,50	134,73	136,57	137,63	139,47	TTRAK	679,50	677,50	674,50	681,50	682,50	684,50	687,50	689,50
GESAN	50,05	48,45	46,00	51,65	52,50	54,10	56,55	58,15	TUKAS	6,42	6,37	6,29	6,48	6,50	6,55	6,63	6,68
GOLTS	425,25	423,00	421,00	427,50	427,25	429,50	431,50	433,75	TUPRS	139,03	137,87	136,53	140,20	140,37	141,53	142,87	144,03
GUBRF	265,67	262,33	257,42	269,00	270,58	273,92	278,83	282,17	TURSG	16,98	16,67	16,46	17,30	17,19	17,50	17,71	18,02
HALKB	18,81	18,20	17,85	19,43	19,16	19,77	20,12	20,73	ULKER	115,60	113,40	112,20	117,80	116,80	119,00	120,20	122,40
HEKTS	3,72	3,69	3,66	3,76	3,75	3,78	3,81	3,84	VAKBN	26,19	25,67	25,35	26,70	26,51	27,03	27,35	27,87
IEYHO	10,45	10,31	10,07	10,58	10,69	10,83	11,07	11,21	VESTL	63,53	63,02	62,43	64,05	64,12	64,63	65,22	65,73
ISCTR	14,55	14,32	14,19	14,79	14,68	14,91	15,04	15,27	YEOTK	52,27	49,78	47,72	54,75	54,33	56,82	58,88	61,37
ISMEN	45,39	45,03	44,61	45,74	45,81	46,17	46,59	46,95	YKBNK	32,44	32,04	31,76	32,84	32,72	33,12	33,40	33,80
KARSN	12,00	11,81	11,68	12,20	12,13	12,32	12,45	12,64	ZOREN	4,10	4,08	4,04	4,13	4,14	4,16	4,20	4,22

Kod	14	50	RSI	StochS	MACD	CCI	Kod	14	50	RSI	StochS	MACD	CCI
	Günlük H.O.	Günlük H.O.						Günlük H.O.	Günlük H.O.				
AEFES	●	●	●	●	●	●	ISMEN	●	●	●	●	●	●
AGHOL	●	●	●	●	●	●	IZENR	●	●	●	●	●	●
AHGAZ	●	●	●	●	●	●	IZMDC	●	●	●	●	●	●
AKBNK	●	●	●	●	●	●	KARSN	●	●	●	●	●	●
AKCNS	●	●	●	●	●	●	KAYSE	●	●	●	●	●	●
AKFYE	●	●	●	●	●	●	KCAER	●	●	●	●	●	●
AKSA	●	●	●	●	●	●	KCHOL	●	●	●	●	●	●
AKSEN	●	●	●	●	●	●	KLSER	●	●	●	●	●	●
ALARK	●	●	●	●	●	●	KMPUR	●	●	●	●	●	●
ALBRK	●	●	●	●	●	●	KONTR	●	●	●	●	●	●
ALFAS	●	●	●	●	●	●	KONYA	●	●	●	●	●	●
ARCLK	●	●	●	●	●	●	KORDS	●	●	●	●	●	●
ASELS	●	●	●	●	●	●	KOZAA	●	●	●	●	●	●
ASGYO	●	●	●	●	●	●	KOZAL	●	●	●	●	●	●
ASTOR	●	●	●	●	●	●	KRDMD	●	●	●	●	●	●
BERA	●	●	●	●	●	●	MAVI	●	●	●	●	●	●
BIENY	●	●	●	●	●	●	MGROS	●	●	●	●	●	●
BIMAS	●	●	●	●	●	●	MIATK	●	●	●	●	●	●
BIOEN	●	●	●	●	●	●	ODAS	●	●	●	●	●	●
BOBET	●	●	●	●	●	●	OTKAR	●	●	●	●	●	●
BRSAN	●	●	●	●	●	●	OYAKC	●	●	●	●	●	●
BRYAT	●	●	●	●	●	●	PENTA	●	●	●	●	●	●
BUCIM	●	●	●	●	●	●	PETKM	●	●	●	●	●	●
CANTE	●	●	●	●	●	●	PGSUS	●	●	●	●	●	●
CCOLA	●	●	●	●	●	●	QUAGR	●	●	●	●	●	●
CIMSA	●	●	●	●	●	●	SAHOL	●	●	●	●	●	●
CWENE	●	●	●	●	●	●	SASA	●	●	●	●	●	●
DOAS	●	●	●	●	●	●	SDTTR	●	●	●	●	●	●
DOHOL	●	●	●	●	●	●	SISE	●	●	●	●	●	●
ECILC	●	●	●	●	●	●	SKBNK	●	●	●	●	●	●
ECZYT	●	●	●	●	●	●	SMRTG	●	●	●	●	●	●
EGEEN	●	●	●	●	●	●	SOKM	●	●	●	●	●	●
EKGYO	●	●	●	●	●	●	TATEN	●	●	●	●	●	●
ENERY	●	●	●	●	●	●	TAVHL	●	●	●	●	●	●
ENJSA	●	●	●	●	●	●	TCELL	●	●	●	●	●	●
ENKAI	●	●	●	●	●	●	THYAO	●	●	●	●	●	●
EREGL	●	●	●	●	●	●	TKFEN	●	●	●	●	●	●
EUPWR	●	●	●	●	●	●	TOASO	●	●	●	●	●	●
EUREN	●	●	●	●	●	●	TSKB	●	●	●	●	●	●
FROTO	●	●	●	●	●	●	TTKOM	●	●	●	●	●	●
GARAN	●	●	●	●	●	●	TTRAK	●	●	●	●	●	●
GESAN	●	●	●	●	●	●	TUKAS	●	●	●	●	●	●
GUBRF	●	●	●	●	●	●	TUPRS	●	●	●	●	●	●
GWIND	●	●	●	●	●	●	ULKER	●	●	●	●	●	●
HALKB	●	●	●	●	●	●	VAKBN	●	●	●	●	●	●
HEKTS	●	●	●	●	●	●	VESTL	●	●	●	●	●	●
IPEKE	●	●	●	●	●	●	YEOTK	●	●	●	●	●	●
ISCTR	●	●	●	●	●	●	YKBNK	●	●	●	●	●	●
ISDMR	●	●	●	●	●	●	YYLGD	●	●	●	●	●	●
ISGYO	●	●	●	●	●	●	ZOREN	●	●	●	●	●	●