

7 Ağustos 2024

Açılıştan Kapanışa Piyasalar

BIST	Kapanış 07.08.2024	Günlük Değişim	Yurt Dışı Piyasalar	07.08.2024 (18.10)	08.05.2024 (07:45)	BIST Kapanış Sonrası Değişim
BIST 100	9.881,23	-0,12%	S&P 500 Vadeli	5.289	5.313	0,45%
BIST 30	10.733,46	-0,08%	Euro Stoxx 50 CFD	4,580	4,631	1,11%
BIST Banka	13.456,35	-1,77%	ABD 10 Yıllık (bps)	3,850	3,920	7
BIST Sanayi	13.452,07	0,65%	Brent	76,36	76,72	0,47%
BIST 30 Yakın Vade	11.017,00	-0,42%	Ons Altın	2,385	2,392	0,29%
Türkiye 2 Yıllık (bps)	42,99	68	USDTRY	33,590	33,420	-0,51%
Türkiye 10 Yıllık (bps)	28,57	35	Nikkei 225	34,340	35,672	3,88%

Önemli Haberler

- TCMB aylık fiyat gelişmeleri raporunda aylık enflasyonun önceki aya kıyasla güçlendiği, maktu vergi güncellemeleri ile yönetilen ve yönlendirilen kalemlerdeki fiyat artışlarının etkisinin belirgin olduğu ifade edildi.
- TÜFE bazlı reel efektif döviz kuru Temmuz'da 62,90 ile Mart 2021'den bu yana en yüksek seviyeye çıktı.
- ABD'de hanehalkı borcu, bu yılın ikinci çeyreğinde %0,6 artarak 17,8 trilyon dolara yükseldi.
- Asya-Pasifik piyasaları Wall Street'in toparlanmasıyla kazanımlarını sürdürüyor. Salı günü Japon hisselerindeki toparlanmayla birlikte Nikkei 225 %10,2 yükseldi.
- Wall Street'in en büyük bankalarından Goldman Sachs İcra Kurulu Başkanı David Solomon "Sonbaharda Fed'den bir veya iki faiz indirimi görebiliriz" dedi.

Ekonomik Takvim

	Veri	Beklenti	Önceki
17:30	ABD, Ham Petrol Stokları	0,850 Milyon	-3,436 Milyon
20:00	ABD, 10 Yıllık Tahvil İhalesi	-	%4.276

*Kaynak: Investing

Hak Kullanımları

- AVOD, OZYSR** genel kurulu bugün gerçekleştirilecektir.
- YUNSA** sermaye artırımını bugün gerçekleştirilecektir.
- BOBET** kâr payı ödemesi bugün gerçekleştirilecektir.

Günlük Hisse Önerileri

- Günlük hisse önerilerimiz **BIMAS, EKGYO** ve **TCELL**'dir. Öneriler hakkındaki detaylara [buradan](#) ulaşabilirsiniz.

KAP Haberleri

- **Ɔ FROTO**, 2Ç24 döneminde geçtiğimiz yılın aynı çeyreğine kıyasla %43 oranında düşüşle piyasa beklentisi olan 6,42 milyar TL'nin altında 5,98 milyar TL net kâr elde etti.
- **Ɔ ADGYO**, Manisa'da toplam 828 adet konut, 24 adet işyeri olmak üzere 852 adet bağımsız bölümü içeren projenin geliştirilmesi için Noran Yapı Şirketi ile "Satış Vaadi ve Kat Karşılığı İnşaat Sözleşmesi" imzalandı.
- **Ɔ ADGYO**, 34,24 - 34,66 TL fiyat aralığından toplam 400.000 adet pay geri aldı ve sahip olduğu paylar 7.910.000 adete ulaştı. (Şirket sermayesine oranı %6,8)
- **Ɔ AEFES**, %100 iştiraki EBI'nin, AB InBev'in AB InBev Efes BV'deki paylarını alması sürecinde işlemin resmi kurumlarca reddedildiği haberleri çıktı. Şirket buna dair resmi bilgilendirme olmadığına duyurdu.
- **Ɔ ALARK**, Bağlı Ortaklığı Alarko Tarım Sanayi ve Ticaret A.Ş. tarafından; tarım alanında faaliyet gösteren Seraf Tarım ve Hayvancılık A.Ş. 16.500.000,00 TL nominal değerli 1.650 adet hissesinin tamamı (%100) 500.000,00 USD (beş yüz bin Amerikan Doları) karşılığı Türk Lirası bedelle 06.08.2024 tarihi itibarıyla devralınmıştır.
- **Ɔ CVKMD**, CVK Maden İşletmeleri yurt dışında yerleşik bir şirket ile "Maden Cevheri Satışı" konusunda anlaştı. Siparişin toplam bedeli yaklaşık 167.118.000 Türk Lirası (5.025.000 USD)'dir.
- **Ɔ DOHOL**, Believe International, Doğan Müzik Yapım ve Ticaret A.Ş.'nin (DMC) % 60 oranındaki payını şirketin dolaylı bağlı ortaklığı DMC Invest B.V. 'den 21/07/2020 tarihinde satın aldı.(8.171.903 TL nominal değerli pay) Bu defa; DMC Invest B.V.'nin sahip olduğu kalan % 40 oranındaki payın (5.447.934 TL nominal değerli pay) 38.275.245 Euro bedel ile satışına yönelik olarak DMC Invest B.V. ile Believe International arasında 'Pay Devir Sözleşmesi' akdedilmiştir.
- **Ɔ DOHOL**, Gümüştaş Madencilik ve Ticaret A.Ş. sermayesini temsil eden payların % 75'inin toplamda 123.000.000 ABD Doları bedelle devralınmasına yönelik olarak 'Pay Devir Sözleşmesi' akdedildi.
- **Ɔ DOHOL**, Doku Madencilik ve Ticaret A.Ş. sermayesini temsil eden payların %75'inin toplamda 13.500.000 ABD Doları bedelle devralınmasına yönelik olarak 'Pay Devir Sözleşmesi' akdedildi.
- **Ɔ EFORC**, Efor Çay San. Tic. A.Ş. ile Biggbrands E-Ticaret Hizmetleri ve İhracat A.Ş. arasında ürünlerin yurtdışındaki online-offline B2B satışı ve kurumsal müşterilere satışı konusunda anlaşma imzalandı.
- **Ɔ HEKTS**, "Özbek-Türk Sanayi Kümesi" içerisinde yer alan 10 hektarlık arazinin "kurulacak olan bitki koruma ürünleri üretim tesisi" için kiralanmasına yönelik sözleşme HEKTAŞ ASİA LLC ile OSTİM GLOBAL TURK şirketi arasında imzalandı.
- **Ɔ INVES**, 335,00 TL fiyattan 5.000 adet pay geri aldı ve sahip olduğu paylar 822.304 adete ulaştı. (Şirket sermayesine oranı %0,43)
- **Ɔ KRVDG**, 2,8300 - 2,8700 TL fiyat aralığından (ortalama 2,8629 TL) 700.000 adet pay geri aldı ve sahip olduğu paylar 10.278.332 adete ulaştı. (Şirket sermayesine oranı %0,48)
- **Ɔ MOGAN**, Arnavutluk'ta inşa edilmesi planlanan 74.88 MW kapasiteli rüzgâr enerji santrali için Arnavutluk Altyapı ve Enerji Bakanlığı ile Proje Geliştirme Anlaşması imzaladı (MOGAN Enerji Yatırım Holding A.Ş.'nin payı %40'tır).
- **Ɔ TKFEN**, 49,80 TL - 49,78 TL (ağırlıklı ortalama 49,79 TL) fiyat aralığından toplam 25.000 TL nominal değerli payları geri aldı ve payların nominal değeri 1.003.650 TL'ye ulaştı. (Şirket sermayesine oranı %0,27)
- **Ɔ VERUS**, 292,00 TL - 292,50 TL fiyat aralığından 13.602 adet pay geri aldı ve sahip olduğu paylar 3.165.850 adete ulaştı. (Şirket sermayesine oranı %4,5)

*Bültendeki haberler, Kamuyu Aydınlatma Platformu'na bugün saat 08:30'a kadar gelen haberleri kapsamaktadır.

BİST 100 Teknik Analizi

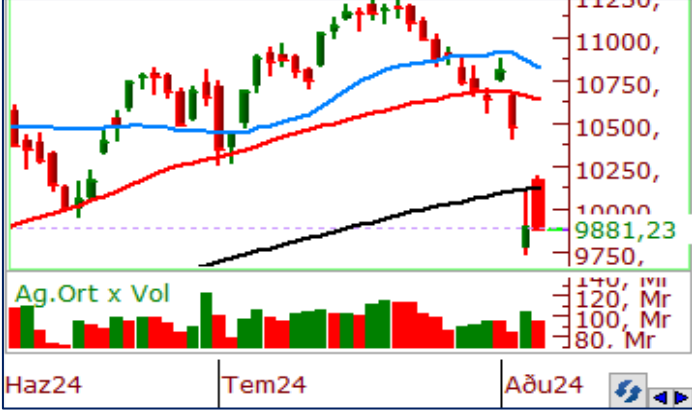

BİST 100 endeksi son işlem gününde 9.881-10.193 puan aralığında hareket ederek son işlem gününü %0,12 oranında değer kaybederek 9.881 puandan tamamladı. Endekste 57 hisse değer kazanırken 39 hisse değer kaybetti.

Son işlem gününde satışların devam ettiği BIST100 endeksi günü 100 günlük ortalamasının belirlediği 10.135 puan seviyesinin ve 10.000 direncinin altında 9.886 puandan tamamladı. Endekste gün içerisinde 100 günlük ortalamasının aşılmasını teknik açıdan zayıf görünümü sürdürebilir. Dün de belirttiğimiz üzere 100 günlük ortalamasının direnç olarak çalışmaya devam etmesi durumunda endekste 9.450 seviyesine kadar geri çekilmeler etkili olabilir. 9.450 puan altında 200 günlük ortalama olan 9.280 bölgesi takip edilebilir. Endekste bugün 10.135 seviyesini direnç seviyesi olarak izlemeye devam ediyoruz.

VIOP 30 Teknik Analizi



Ağustos Vadeli Endeks 30 kontratı son işlem gününde 10.977-11.395 puan aralığında hareket ederek son işlem gününü 11.017 puandan tamamladı. Akşam seansı kapanışı ise 10.997 puandan gerçekleşti.

Ağustos vadeli endeks sözleşmesi son işlem gününde %0,50 oranında değer kaybederek günü tamamladı. 200 günlük ortalamasının 10.976 puana denk geldiği endeks sözleşmesinin kapanışın bu ortalama sınırında gerçekleşmesini teknik açıdan zayıf olarak değerlendiriyoruz. Endeks sözleşmesinde bugün 200 günlük ortalama altındaki kapanışların gerçekleşmesi durumunda satış baskısının artabileceğini öngörmekteyiz. Sözleşmede direnç seviyesi olarak ise ilk etapta 11.390 bölgesinin aşılması gerektiğini düşünüyoruz.

Teknik Analiz Hisse Önerileri

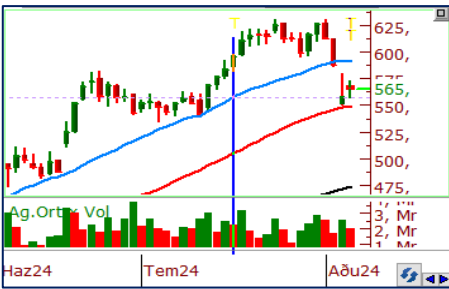

BIMAS

Son işlem gününde 50 günlük ortalamasının üzerinde tutunmayı sürdüren BIMAS günü endeksten pozitif ayrışarak tamamlamayı başardı. Hissede bugün 580,00 TL seviyesinde bulunan yatay direnç seviyesi aşılabılır ise çünkü olumlu görünümün devam etmesi beklenilebilir.

Hedef Fiyat: 588,00 TL
Zarar Kes: 548,50 TL

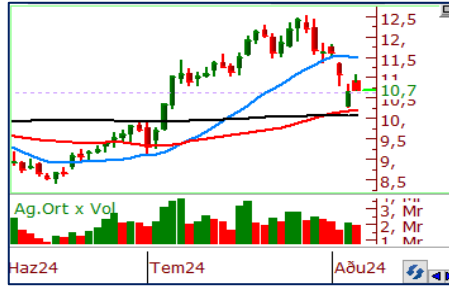

EKGYO

Dün 50 günlük ortalamasından destek bularak günü tamamlayan EKGYO hissesinde endekse kıyasla pozitif bir günün geride kaldığını gördük. Hisse bugün 50 günlük ortalamasının üzerinde tutunmayı başarabilir ise kısa vadeli ortalamaların kesişim seviyesi olan 13,30 TL seviyesine kadar alırlar devam edebilir.

Hedef Fiyat: 11,20 TL
Zarar Kes: 10,40 TL



TCELL

Dünkü geri çekilmelere rağmen güçlü bir duruş sergileyen TCELL, son işlem gününde 50 günlük ortalamasından destek bularak günü tamamladı. Hissede bugün kısa vadeli ortalamasının belirlediği 104,85 TL seviyesi aşılabılır ise alırların devamı etkili olabilir.

Hedef Fiyat: 106,00 TL
Zarar Kes: 100,00 TL

	PİVOT DESTEKLER			PİVOT DİRENÇLER			HİSSELER	PİVOT DESTEKLER			PİVOT DİRENÇLER						
	Destek 1	Destek 2	Destek 3	Kapanış	Pivot	Direnç 1		Direnç 2	Direnç 3	Destek 1	Destek 2	Destek 3	Kapanış	Pivot	Direnç 1	Direnç 2	Direnç 3
AEFES	223,50	208,90	188,90	238,10	243,50	258,10	278,10	292,70	KCHOL	189,17	185,73	179,27	192,60	195,63	199,07	205,53	208,97
AGHOL	365,08	353,17	329,33	377,00	388,92	400,83	424,67	436,58	KLSE	43,14	42,18	40,44	44,10	44,88	45,84	47,58	48,54
AGROT	18,88	18,08	17,67	19,69	19,29	20,09	20,50	21,30	KONTR	50,63	49,12	46,28	52,15	53,47	54,98	57,82	59,33
AKBNK	54,55	53,45	51,25	55,65	56,75	57,85	60,05	61,15	KONYA	6810,83	6696,67	6483,33	6925,00	7024,17	7138,33	7351,67	7465,83
AKFGY	2,07	2,03	1,98	2,10	2,12	2,16	2,21	2,25	KOZAA	60,63	59,07	57,48	62,20	62,22	63,78	65,37	66,93
AKFYE	22,28	22,00	21,60	22,56	22,68	22,96	23,36	23,64	KOZAL	22,67	22,01	21,31	23,34	23,37	24,03	24,73	25,39
AKSA	9,92	9,84	9,69	10,00	10,07	10,15	10,30	10,38	KRDMD	25,27	24,61	23,29	25,94	26,59	27,25	28,57	29,23
AKSEN	36,99	36,65	35,99	37,32	37,65	37,99	38,65	38,99	KTLEV	37,68	36,98	35,72	38,38	38,94	39,64	40,90	41,60
ALARK	97,73	96,02	93,48	99,45	100,27	101,98	104,52	106,23	LMKDC	25,29	24,53	23,83	26,04	25,99	26,75	27,45	28,21
ALFAS	63,38	62,17	60,18	64,60	65,37	66,58	68,57	69,78	MAVI	102,13	99,37	94,23	104,90	107,27	110,03	115,17	117,93
ARCLK	149,70	147,70	144,00	151,70	153,40	155,40	159,10	161,10	MGROS	526,33	520,17	508,83	532,50	537,67	543,83	555,17	561,33
ARDYZ	36,81	35,71	34,37	37,92	38,15	39,25	40,59	41,69	MIATK	53,12	51,48	49,57	54,75	55,03	56,67	58,58	60,22
AELS	55,30	54,35	52,65	56,25	57,00	57,95	59,65	60,60	OBAMS	37,02	35,26	34,22	38,78	38,06	39,82	40,86	42,62
ASTOR	82,12	80,23	77,02	84,00	85,33	87,22	90,43	92,32	ODAS	7,42	7,27	7,04	7,58	7,65	7,80	8,03	8,18
BERA	16,63	16,36	16,08	16,90	16,91	17,18	17,46	17,73	OTKAR	537,83	533,67	525,83	542,00	545,67	549,83	557,67	561,83
BFREN	746,50	734,50	713,50	758,50	767,50	779,50	800,50	812,50	OYAKC	70,33	67,67	64,78	73,00	73,22	75,88	78,77	81,43
BIMAS	557,00	549,00	541,00	565,00	565,00	573,00	581,00	589,00	PEKGY	5,21	5,07	4,87	5,36	5,41	5,55	5,75	5,89
BINHO	434,92	424,08	406,67	445,75	452,33	463,17	480,58	491,42	PETKM	20,27	19,87	19,11	20,68	21,03	21,43	22,19	22,59
BRSAN	386,00	375,50	359,75	396,50	401,75	412,25	428,00	438,50	PGSUS	212,07	208,33	200,87	215,80	219,53	223,27	230,73	234,47
BRYAT	1916,00	1873,00	1801,00	1959,00	1988,00	2031,00	2103,00	2146,00	QUAGR	2,97	2,94	2,88	3,00	3,03	3,06	3,12	3,15
BTCIM	160,07	156,03	152,07	164,10	164,03	168,07	172,03	176,07	REEDR	32,59	31,79	30,51	33,40	33,87	34,67	35,95	36,75
CANTE	1,70	1,67	1,61	1,74	1,76	1,79	1,85	1,88	SAHOL	88,40	86,50	83,50	90,30	91,40	93,30	96,30	98,20
CCOLA	774,67	758,83	729,67	790,50	803,83	819,67	848,83	864,67	SASA	41,46	40,88	39,74	42,04	42,60	43,18	44,32	44,90
CIMSA	31,52	30,96	29,92	32,08	32,56	33,12	34,16	34,72	SDTTR	275,42	264,83	257,67	286,00	282,58	293,17	300,33	310,92
CWENE	209,17	204,93	197,37	213,40	216,73	220,97	228,53	232,77	SISE	42,28	41,74	40,68	42,82	43,34	43,88	44,94	45,48
DOAS	227,57	223,43	217,07	231,70	233,93	238,07	244,43	248,57	SKBNK	3,72	3,64	3,47	3,81	3,89	3,97	4,14	4,22
DOHOL	15,63	15,45	15,11	15,82	15,97	16,15	16,49	16,67	SMRTG	44,83	44,15	43,07	45,50	45,91	46,59	47,67	48,35
ECILC	52,03	51,17	50,48	52,90	52,72	53,58	54,27	55,13	SOKM	56,60	55,60	54,15	57,60	58,05	59,05	60,50	61,50
ECZYT	209,03	206,07	202,33	212,00	212,77	215,73	219,47	222,43	TABGD	164,83	161,67	156,83	168,00	169,67	172,83	177,67	180,83
EGENE	10748,33	10526,67	10195,83	10970,00	11079,17	11300,83	11631,67	11853,33	TAVHL	243,20	238,70	230,30	247,70	251,60	256,10	264,50	269,00
EKGYO	10,57	10,45	10,19	10,70	10,83	10,95	11,21	11,33	TCELL	101,00	99,30	97,50	102,70	102,80	104,50	106,30	108,00
ENERY	187,47	183,63	180,87	191,30	190,23	194,07	196,83	200,67	THYAO	276,33	273,17	266,83	279,50	282,67	285,83	292,17	295,33
ENJSA	64,72	63,73	62,02	65,70	66,43	67,42	69,13	70,12	TKFEN	48,53	47,57	45,63	49,50	50,47	51,43	53,37	54,33
ENKAI	44,89	43,93	43,05	45,84	45,77	46,73	47,61	48,57	TKNSA	29,27	28,69	27,89	29,86	30,07	30,65	31,45	32,03
EREGL	48,73	48,07	46,73	49,40	50,07	50,73	52,07	52,73	TMSN	120,03	118,17	115,23	121,90	122,97	124,83	127,77	129,63
EUPWR	90,38	88,52	85,63	92,25	93,27	95,13	98,02	99,88	TOASO	231,77	227,53	219,47	236,00	239,83	244,07	252,13	256,37
EUREN	14,68	14,25	13,86	15,11	15,07	15,50	15,89	16,32	TSKB	11,28	11,16	10,97	11,40	11,47	11,59	11,78	11,90
FROTO	891,83	879,17	863,33	904,50	907,67	920,33	936,17	948,83	TTKOM	48,35	47,73	46,51	48,96	49,57	50,19	51,41	52,03
GARAN	114,90	112,50	107,70	117,30	119,70	122,10	126,90	129,30	TTRAK	732,17	723,33	705,67	741,00	749,83	758,67	776,33	785,17
GESAN	44,91	44,01	42,73	45,80	46,19	47,09	48,37	49,27	TUKAS	8,93	8,75	8,50	9,10	9,18	9,36	9,61	9,79
GOLTS	422,17	414,33	398,67	430,00	437,83	445,67	461,33	469,17	TUPRS	156,40	154,80	151,80	158,00	159,40	161,00	164,00	165,60
GUBRF	159,40	156,10	150,40	162,70	165,10	168,40	174,10	177,40	TURSG	12,08	11,82	11,28	12,35	12,62	12,88	13,42	13,68
HALKB	14,93	14,63	14,08	15,22	15,48	15,78	16,33	16,63	ULKER	160,07	157,13	151,87	163,00	165,33	168,27	173,53	176,47
HEKTS	11,17	10,95	10,49	11,40	11,63	11,85	12,31	12,53	VAKBN	17,91	17,46	16,60	18,36	18,77	19,22	20,08	20,53
ISCTR	13,34	13,09	12,59	13,59	13,84	14,09	14,59	14,84	VESBE	19,23	18,93	18,55	19,53	19,61	19,91	20,29	20,59
ISGYO	15,46	15,23	14,80	15,70	15,89	16,12	16,55	16,78	VESTL	66,33	65,17	63,63	67,50	67,87	69,03	70,57	71,73
ISMEN	36,18	35,64	34,58	36,72	37,24	37,78	38,84	39,38	YEOTK	196,73	190,47	183,23	203,00	203,97	210,23	217,47	223,73
IZENR	22,02	21,64	21,00	22,40	22,66	23,04	23,68	24,06	YKBNK	28,81	28,43	27,67	29,20	29,57	29,95	30,71	31,09
KAYSE	23,97	23,65	23,11	24,30	24,51	24,83	25,37	25,69	YYLGD	11,55	11,30	10,93	11,80	11,92	12,17	12,54	12,79
KCAER	42,55	41,81	40,71	43,30	43,65	44,39	45,49	46,23	ZOREN	4,88	4,80	4,66	4,96	5,02	5,10	5,24	5,32

Kod	14 Günlük H.O.	50 Günlük H.O.	RSI	StochS	MACD	CCI	Kod	14 Günlük H.O.	50 Günlük H.O.	RSI	StochS	MACD	CCI
AEFES	●	●	●	●	●	●	ISMEN	●	●	●	●	●	●
AGHOL	●	●	●	●	●	●	IZENR	●	●	●	●	●	●
AHGAZ	●	●	●	●	●	●	IZMDC	●	●	●	●	●	●
AKBNK	●	●	●	●	●	●	KARSN	●	●	●	●	●	●
AKCNS	●	●	●	●	●	●	KAYSE	●	●	●	●	●	●
AKFYE	●	●	●	●	●	●	KCAER	●	●	●	●	●	●
AKSA	●	●	●	●	●	●	KCHOL	●	●	●	●	●	●
AKSEN	●	●	●	●	●	●	KLSEK	●	●	●	●	●	●
ALARK	●	●	●	●	●	●	KMPUR	●	●	●	●	●	●
ALBRK	●	●	●	●	●	●	KONTR	●	●	●	●	●	●
ALFAS	●	●	●	●	●	●	KONYA	●	●	●	●	●	●
ARCLK	●	●	●	●	●	●	KORDS	●	●	●	●	●	●
ASELS	●	●	●	●	●	●	KOZAA	●	●	●	●	●	●
ASGYO	●	●	●	●	●	●	KOZAL	●	●	●	●	●	●
ASTOR	●	●	●	●	●	●	KRDMD	●	●	●	●	●	●
BERA	●	●	●	●	●	●	MAVI	●	●	●	●	●	●
BIENY	●	●	●	●	●	●	MGROS	●	●	●	●	●	●
BIMAS	●	●	●	●	●	●	MIATK	●	●	●	●	●	●
BIOEN	●	●	●	●	●	●	ODAS	●	●	●	●	●	●
BOBET	●	●	●	●	●	●	OTKAR	●	●	●	●	●	●
BRSAN	●	●	●	●	●	●	OYAKC	●	●	●	●	●	●
BRYAT	●	●	●	●	●	●	PENTA	●	●	●	●	●	●
BUCIM	●	●	●	●	●	●	PETKM	●	●	●	●	●	●
CANTE	●	●	●	●	●	●	PGSUS	●	●	●	●	●	●
CCOLA	●	●	●	●	●	●	QUAGR	●	●	●	●	●	●
CIMSA	●	●	●	●	●	●	SAHOL	●	●	●	●	●	●
CWENE	●	●	●	●	●	●	SASA	●	●	●	●	●	●
DOAS	●	●	●	●	●	●	SDTTR	●	●	●	●	●	●
DOHOL	●	●	●	●	●	●	SISE	●	●	●	●	●	●
ECILC	●	●	●	●	●	●	SKBNK	●	●	●	●	●	●
ECZYT	●	●	●	●	●	●	SMRTG	●	●	●	●	●	●
EGEEN	●	●	●	●	●	●	SOKM	●	●	●	●	●	●
EKGYO	●	●	●	●	●	●	TATEN	●	●	●	●	●	●
ENERY	●	●	●	●	●	●	TAVHL	●	●	●	●	●	●
ENJSA	●	●	●	●	●	●	TCELL	●	●	●	●	●	●
ENKAI	●	●	●	●	●	●	THYAO	●	●	●	●	●	●
EREGL	●	●	●	●	●	●	TKFEN	●	●	●	●	●	●
EUPWR	●	●	●	●	●	●	TOASO	●	●	●	●	●	●
EUREN	●	●	●	●	●	●	TSKB	●	●	●	●	●	●
FROTO	●	●	●	●	●	●	TTKOM	●	●	●	●	●	●
GARAN	●	●	●	●	●	●	TTRAK	●	●	●	●	●	●
GESAN	●	●	●	●	●	●	TUKAS	●	●	●	●	●	●
GUBRF	●	●	●	●	●	●	TUPRS	●	●	●	●	●	●
GWIND	●	●	●	●	●	●	ULKER	●	●	●	●	●	●
HALKB	●	●	●	●	●	●	VAKBN	●	●	●	●	●	●
HEKTS	●	●	●	●	●	●	VESTL	●	●	●	●	●	●
IPEKE	●	●	●	●	●	●	YEOTK	●	●	●	●	●	●
ISCTR	●	●	●	●	●	●	YKBNK	●	●	●	●	●	●
ISDMR	●	●	●	●	●	●	YYLGD	●	●	●	●	●	●
ISGYO	●	●	●	●	●	●	ZOREN	●	●	●	●	●	●